E3

Fri entré – boka din biljett på Tickster

ATG
ERBJUDER SPEL

Gävle travet

ANNEMANNA
Annemannas Ponnykuskmatch

TORSDAG 13 AUGUSTI

Familjedag med Hästägareföreningen
Hästägarekannan
Hästägarestayern
Svensk Travsports Unghästserie

FÖRSTA START 18.20

Gävle omgång 22 2026. Pris: 40 kr (inkl moms)

SVENSK TRAVSPORT
ETABLERAT 1925
banprogram

HÅLLTIDER

Kl. 15.00 Banan öppnar för värmning (OBS! När Inskrivningen har öppnat måste man ha nummerbricka)
Kl. 15.30 Inskrivningen öppnar (tfn: 026-66 22 56)
Kl. 15.40-15.55: Endast ponnyvärmningar på stora banan är tillåtet (stora hästar får värma på lilla banan under den tiden)
Kl. 16.00 Stallbacksrestaurangen öppnar
Kl. 16.00 Entrén öppnar – fri entré
Kl. 16.45 Ponnylopp (kat. A) – Annemannas ponnykuskmatch
Kl. 17.00 Restaurangen öppnar
Kl. 17.05 Babyrace
Kl. 17.20 Provstarter bakom bilen
Kl. 17.55 Ponnylopp (kat. B) – Annemannas ponnykuskmatch
Kl. 18.20 Start lopp 1
Kl. 18.50 Sonny Olssons V64-tips
Kl. 19.30 Start lopp 4 – Start V64
Kl. 20.45 Sonny Olssons DD/V3-tips
Kl. 21.40 Tävlingarna avslutas

ENTRÉ Fri entré
PARKERING Fri entré

GÄVLETRAVET
Tel 026-66 22 00 Adress Gavlehovsvägen 14, 806 33 Gävle
Web www.gavletravet.se
Swishnumret till Gävle Travsällskap: **123 219 3084**

Omslagsbilden: Fredrik Wallin-tränade Bonsse Garde vann Breeders' Crown-försöket för fyraåriga ston hemma på Gävletravet 31 juli med Carl Johan Jepson i sulkyn. **Foto:** Christer Norin.

swish
Betala enklare

SWISHNUMRET TILL GÄVLE TRAVSÄLLSKAP
123 219 3084

LADDNINGSFÖRBUD

Det är **inte** tillåtet att ladda sin elbil i eluttagen på Gävletravets område. Vänligen respektera!

INFORMATION TILL AKTIVA

ÖNSKEMÅL OM BOXPLATS ELLER ÖVERNATTNING
Önskar du boxplats för övernattning kontakta Anette Swanberg SMS: 070-433 17 96: **Senast tisdag 11 augusti kl. 16.00.** När det gäller extrahäst eller resesällskap är det ont om uppställningsplatser på tävlingsdagarna. I undantagsfall kan du ta med häst som inte ska starta. Kolla med oss så att det finns plats för extrahäst.

GÄSTBOXAR
Med anledning av att vår dammsugare är känslig för hö/hösilage (det blir stopp i slangen) ber vi om er hjälp att använda medhavda hönät/höpåsar i gästboxarna. Tack för visad hänsyn! Kostnad per box är 320 kr.

TOALETTER PÅ STALLBACKEN
Toaletter på stallbacken hittar du vid: Stall 16, 20, C-stallet och vid omklädningsrummet samt vid inskrivningen.

KOMMANDE TÄVLINGSDAGAR
Torsdag 27 augusti – Kvällstävlingar med första start 17.40. ATG arrangerar bl.a. V5 och V4.

KOMMANDE PROVLOPPSDAGAR 22/8, 19/9, 24/10
Startanmälan dagen före provloppsdagen mellan kl. 16.30-18.00 till Ida Strömbäck på telefon 070-737 85 95.

VID BAKVARVSKÖRNING PÅ STORA BANAN
OBS! Iaktta alltid extra försiktighet vid bakvarvskörning på stora banan på Gävletravet. Tävlingsreglemente 2019: Körning/ridning på banområdet 40 § Vid all körning/ridning på banområdet ska största möjliga uppmärksamhet iakttas. Vid all körning/ridning i bakvarv får endast något av de fyra yttre spåren användas. Så kallad varmkörning/-ridning får ej störa segerceremoni och ska i övrigt ske i enlighet med arrangerande sällskaps bestämmelser.

JOGGA NER HÄSTARNA EFTER AVSLUTAT LOPP
För att undvika olyckor ber vi er att jogga ner er häst på inner-banan eller i bakvarv efter loppet. Undvik att göra detta i rätvarv. Tack på förhand!

TRÅDLÖST NÄTVERK
För att använda Gävles trådlösa nätverk: anslut till BanGuest med lösenordet Zoogin12.

LYSSNA PÅ BANLJUDET DIREKT I BILRADION
Om du rattar in 88,7 på din radio kan du höra tävlingarna på Gävletravet direkt.

HÄSTSKÖTARNA PÅ RESULTATLISTORNA
Vi behöver Er hjälp med att Ni fyller i listan som finns inne på inskrivningen för att vi ska kunna skriva upp segrande hästs skötare på resultatlistorna. Skriv gärna tydligt, tack.

FRÅGOR OM BANUNDERLAGET PÅ GÄVLETRAVET
Vill ni veta något om banan dagtid vardagar eller under helgerna är det bara att ringa till jourhavande person på anläggningen.
Ring oss på **026-66 22 33.**

MÅSTE DU STRYKA DIN HÄST TILL TÄVLINGARNA?
Ring Gävletravets sportkontor på telefon **026-66 22 00.**
Öppettider: Måndag - torsdag 08.00-16.00 (lunchstängt 12.00-13.00) Fredag 08.00-12.00

UPPMANING TILL KÖRSVENNER
Respektera skyltning för infart och utfart till/från banan. Detta är en säkerhetsfråga då ingen förväntar sig mötande häst.

VÄRMNING VID SEGERDEFILERING
Efter lopp och i samband med segerintervju och segerdefilering är det inte tillåtet att värma hästarna i bakvarv. Iaktta försiktighet.

OBS! Är man sen till defileringen riskerar man att få vänta med att åka ut på banan till bilprovstarten har passerat defileringsvolten.

HÄNT SEN SIST I SOMMAR ...

Under Gävletravets uppehåll har våra hästar fortsatt att leverera ute på travbanorna. Ni kan läsa om alla våra vinnare under sommaren på hemsidan signerat av vår skribent Jan-Erik Gustafsson.

Bli medlem i

Gävle Travhästägare-förening

Till dig/er som ägare/delägare av travhäst som har Gävletravet som hemmabana.

Gävle Travhästägareförening är en aktiv förening som är medlem i Travhästägarna, som är vår riksförening, som i sin tur gör vad man kan för att påverka Svensk Travsport i rätt riktning när det t.ex. gäller prispengar till sporten.

Vår förening har till uppgift att tillvarataga och befrämja medlemmarnas intressen vid såväl travtävlingar som annan verksamhet, som är förenlig med travsporten och att verka för höjande och utbredande av travsporten. Vi har reguljära möten där frågor tas upp som relaterar till hästägande. Vi deltager i Travhästägarnas Årsmöte, Norrmöte och Ordförandekonferens.

Som medlem så får du:

- **Rabatter** hos Agria, Best Western, Preem och Circle K.
- **Resor** till intressanta travtävlingar med inslag av **studiebesök**.
- Årsmöte och höstmöte med aktuella **föreläsare**.
- Hästägaredagen med aktiviteter samt våra två lopp Hästägarekannan och Hästägarestayern med fina **hederspriser** till ägare och skötare.

Vi arrangerar till exempel...

Provloppsverksamheten och stallbacksvisningarna på Gävletravet.
Baby Races för 2-åriga varmblod och för 2-åriga kallblod.
Stöttar Gävletravet vid större tävlingsdagar och evenemang.

Enskild 200 kr/år

Familj 300 kr/år

Medlemskapet

Avgiften sätter du in på PG **4930343-1** alt. Swish **1230408054** och som referens anger du namn, adress och mailadress.

TIPS

Av: Mathias Gustafsson

SPELFORMER FRÅN ATG

LYCKA TILL!

V64® förslag	DD® förslag	V4® förslag	V3® förslag
Avd-1: 5,6,8,9,11 (1-2)	**DD-1:** 1 Ginevra Ek	**Avd-1:** 1 Sangviks Lynet (2-13)	**Avd-1:** 1 Ginevra Ek (5-10)
Avd-2: 3,7,9,10 (5-2)	**DD-2:** 2,4,8,10,13,15	**Avd-2:** 4,7,10,12 (6-11)	**Avd-2:** 4,8,10 (13-2)
Avd-3: 1 Sangviks Lynet (2-13)		**Avd-3:** 1,2,5,10 (4-12)	**Avd-3:** 2,3,8,10,12 (13-7)
Avd-4: 4,7,10,12 (6-11)		**Avd-4:** 2,4,8,10,13,15 (6-9)	
Avd-5: 1 Ginevra Ek (5-10)			
Avd-6: 2,4,8,10,13,15 (6-9)			
Rader / Kostnad 480 kr	**Kombinationer** 6	**Rader** 96 **Kostnad** 192 kr	**Rader** 15 **Kostnad** 150 kr

ALLT SPEL SKER DIGITALT

Wifi: Banguest
Lösenord: Zoogin12

GÄVLETRAVETS ANDELSSPEL TILL V64® DIGITALT

Idag kan ni köpa andelar till V64-omgången på Gävletravet.
Det går att köpa andelar fram till V64-start klockan 19.30.

Gå in på atg.se/gavleandelar och köp en eller flera andelar så är ni med på våra system! Tänk på att det är 18-årsgräns för spel och stödlinjen.se.

SPELFORM				OMSÄTTNING			
UTDELNING				UTDELNING			
AVD	SEGRARE	KVARVARANDE	VÄRDE	AVD	SEGRARE	KVARVARANDE	VÄRDE
1				4			
2				5			
3				6			

SPELFORM				OMSÄTTNING			
UTDELNING							
AVD	SEGRARE	KVARVARANDE	VÄRDE	AVD	SEGRARE	KVARVARANDE	VÄRDE
1				3			
2				4			

SPELFORM				OMSÄTTNING			
ODDS							
AVD	SEGRARE	TID	ODDS	AVD	SEGRARE	TID	ODDS
1				2			

SPELFORM				OMSÄTTNING			
UTDELNING							
AVD	SEGRARE	KVARVARANDE	VÄRDE	AVD	KVARVARANDE	VÄRDE	ODDS
1				3			
2							

BABYRACE GÄVLETRAVET 2026

I ett samarbete mellan Gävle Travhästägarförening och Gävle Travsällskap har vi skapat en tvåårningsserie för varmblod och kallblod där det går ut på att leka mer än att tävla. Distansen är 2140 meter och max antal deltagare per lopp är 15. Segrar gör den som inkommer närmast en fastställd idealtid.

Loppserien är öppna för hästar i A- och B-träning vid Gävletravet och ska köras under ordinarie tävlingsdagar med start 19 mars. OBS! Du behöver inte vara med i samtliga lopp för att kunna vinna hela serien. Körsven måste ha giltig körlicens 2026 för att få köra.

Anmälan: Till Gävletravets Sportkontor på telefon: 026-66 22 00.
Följande datum och idealtider gäller för varmbloden:
Babyrace 1: 19 mars idealtid 1.45,0
Babyrace 2: 14 april idealtid 1.40,0
Babyrace 3: 30 april idealtid 1.35,0
Babyrace 4: 5 juni idealtid 1.30,0
Sista anmälningsdag Babyrace 1: Torsdag 12 mars klockan 10.00.
Sista anmälningsdag Babyrace 2: Tisdag 7 april klockan 10.00.
Sista anmälningsdag Babyrace 3: Torsdag 23 april klockan 10.00.
Sista anmälningsdag Babyrace 4: Fredag 29 maj klockan 10.00.

Följande datum och idealtider gäller för kallbloden:
Babyrace 1: 24 april idealtid 2.15,0
Babyrace 2: 9 maj idealtid 2.10,0
Babyrace 3: 16 juni idealtid 2.05,0
Babyrace 4: 13 augusti idealtid 2.00,0
Sista anmälningsdag Babyrace 1: Fredag 17 april klockan 10.00.
Sista anmälningsdag Babyrace 2: Torsdag 30 april klockan 10.00.
Sista anmälningsdag Babyrace 3: Tisdag 9 juni klockan 10.00.
Sista anmälningsdag Babyrace 4: Torsdag 6 augusti klockan 10.00.

Priser gällande varje lopp/idealtid
"Vinnarbordet" á 600 kr till hästägaren skänkt av Gävle Travsällskap.
Presentkort hos Travbutiken på 300 kr till körsven skänkt av Gävle Travhästägareförening.

Pris till totalsegraren
Presentkort hos Travbutiken på 5.000 kr till segrande hästs ägare.

Regler
Loppen startas med voltstart. Grunddistansen är 2140 meter och max antal deltagare per lopp är 15 (fördelade på max fem hästar per volt där fem hästar startar över 2140 meter, fem hästar över 2160 meter och fem hästar över 2180 meter). Blir det färre än 15 hästar i loppen fördelas hästarna jämnt över de tre olika distanserna. OBS! Det krävs lägst fem anmälda hästar för att loppen ska köras. Närmast idealtiden vinner (om två eller fler hästar inkommer lika nära idealtiden vinner den som inte underskrider idealtiden). OBS! Om två eller fler hästar är närmast idealtiden på samma kilometertid (ex. 2.15,1) vinner den som har närmaste kilometertiden i hundradelar.

Totalsegrare av Babyrace 2026
blir den häst som har minst två godkända babyrace och har den närmaste idealtiden av de två bästa loppen tillsammans. Om fler hästar hamnar på samma resultat vinner den av dessa som har närmast idealtiden i ett av loppen. Om två eller fler hästar ändå är lika gäller att den som tagit sitt bästa resultat vid senaste tillfället avgår med slutseger. Om ej heller detta kan skilja dessa åt vidtas lottning.
Vid fler än 15 anmälda tillämpas lottning – dock har hästar som ännu inte startat i Babyracen företräde (OBS! Gäller inte i sista loppet). De som tvångsstryks har företräde till nästa Babyrace. Ingen anmälningsavgift eller boxhyra tillämpas. OBS! Hästen måste ha godkänt hästpass.

SERVERING 13 AUGUSTI

Gävletravets buffé serveras för 199 kr.
Bordsbokning: bokning@gavle.travsport.se.

Se tävlingarna på bästa plats med uppsikt över vad som händer på banan.
I restaurangen finns även vår stora LED-skärm som höjer upplevelsen.

Restaurangen öppnar 17.00. Fri entré - varmt välkomna!

BABYRACE-SERIEN 2026 – LOPP 4 KALLBLOD

RÖD/BLÅ Def 16.59 - Start 17.05 Idealtid 2.00,0

BJÖRLI MAUD — 2140:1
1
2,br.s.e Will Prinsen -
Björli Mai e Åsajerven (NO)
Uppf: Björlia Veterinär og Avlsstasjon,Norge
Äg: Ofcourse KB, Kovland
Grön,vitt bröstb & grönt axlsk; svart
Fredrik Palm (Oskar Kylin Blom)

SVEN K. — 2140:2
2
2,br.h.e Storm Teddy (NO) -
Eltebos Höibysara e. Höiby Kongen (NO)
Uppf: Stall Tipp Topp HB, Uppsala
Äg: Stall Tipp Topp HB, Uppsala
Ljusblå, blått axelskärp; vit
Terese Rosén (Tomas Rosén)

DEMIAN C.G. — 2140:3
3
2,br.v.e B.W.Rune -
Guli Emma e Lome Kongen (NO)
Uppf: Johansson Marie, Möklinta
Äg: Dån Maya KB, Älvkarleby
Ljusblå, blått axelskärp; ljusblå
Tomas Rosén

NORDBY TY (NO) — 2140:4
4
2,svbr.h.e Grisle Odin G.L. (NO) -
Norheim Faxa (NO) e Järvsöfaks
Uppf: Sälid Bodil & Sverdrup Georg W
Äg: Easy KB, Uppsala
Svart, mrosa stjärnor&vit ärmb.;svart
Linnéa Alsén (Olle Alsén)

OH VILLIG — 2140:5
5
2,br.h.e Will Prinsen (NO) -
Karmland Siv (NO) e Järvsöviking
Uppf: Adermalm Anita & Nilsson Roger
Äg: Sjösläntens Konsult & Fastighets AB
Svart, guld lodrätt fält&ärmbindel; sv
Lucas H Vikström (Oskar Kylin Blom)

BJÖRLI PUMA — 2160:1
6
2,br.s.e Ängsborken -
Björlikora (NO) e Horgen Tore (NO)
Uppf: Björlia Veterinär og Avlsstasjon,Norge
Äg: Nelia Stable AB, Västerås
Svart, sidofält i guld; svart
Olle Alsén

BÄCKLÖS FRANS — 2160:2
7
2,br.h.e Bäcklös Faron -
Friggtora (NO) e Wik Stjernen (NO)
Uppf: Blom Nicklas & Persson Kristin
Äg: Blom Nicklas & Persson Kristin
Ljusblå, blå stjärna i röd rundel; blå
Nicklas Blom a

GUVERNÖR — 2160:3
8
2,sv.v.e Bäcklös Uriel -
Guli Fröken e Järvsöfaks
Uppf: Kylin Blom Oskar & Blomqvist Urban
Äg: Stall Guvernör (Kylin Blom O)
Svart, sidofält i orange; svart
Oskar Kylin Blom

ROSENS KVICK — 2160:4
9
2,svbr.h.e Hellin Faxen (NO) -
Årdals Snuppa (NO) e Bork Odin (NO)
Uppf: Rosén Stefan, Tierp
Äg: Firma Equi Printer
Ljusblå, mblå korsl axelsk; mblå
Stefan Rosén (Tomas Rosén)

BRISGÅS OTILIA — 2160:5
10
2,sv.s.e Odd Herakles -
Torispika (NO) e Horgen Tore (NO)
Uppf: Rudöfors-Norling B-M & Norling Bo
Äg: Rudöfors-Norling B-M & Norling Bo
Svart, mörkblå sidor,ärmb&axelk; sva
Fredrik Plassen (Oskar Kylin Blom)

BABYRACE-SERIEN SPONSRAS AV:

TRÄNINGSKÖRNING TÄVLINGSDAGAR

Nummerbricka hämtas på inskrivningen där du också uppger namn på hästen. Vissa tävlingsdagar är tillgången på boxar begränsat, så anmäl alltid senast två vardagar innan tävling före klockan 12.00 till Anette Swanberg på SMS: 070-433 17 96 om du önskar att ta med extra häst eller fortkörningshäst. Boxavgift debiteras. **OBS!** Fortkörningar ska vara klara senast 1 timme före första start. I mån av plats är det okej att deltaga i bilprovstarten.
Ej-hästar" är inte tillåtna på stora banan under våra STL-dagar.

LEDIGA STALLAR DAG FÖRE TÄVLING

Endast stall 7, 8 och 9 får användas sista vardag före tävlingsdag fram till 12.00 (om det inte är stängt eller annan information förekommer).

Gävle travet

BREEDERS' CROWN-FÖRSÖK

Fredrik Wallin (Carl Johan Jepson)
Gävle 31 juli
1.13,0a/2140
Odds: 1,51
Pris: 187.500 kr
Ägare: Terästallit Oy & Garde Hästar AB
Uppfödare: Garde Hästar AB, Sala
Skötare: Fredrik Wallin

GRATULERAR

BONSSE GARDE

GÄVLE 31 JULI

Foto: CHRISTER NORIN/ALN

BANVETERINÄRENS UPPDRAG VID TÄVLING

Jordbruksverket

På varje trav- och galopptävling finns en eller två banveterinärer närvarande. Banveterinärerna är myndighetspersoner och representerar Jordbruksverket.
Deras uppdrag är att övervaka djurvälfärden och de kan till följd av det till exempel förbjuda en häst från att delta i dagens tävling. Banveterinären ska också ta hand om akut skadade djur som inte kan invänta annan veterinär.
Skulle en häst skadas och det inte är akut kan du kontakta din egen veterinär eller kontakta inskrivningen för kontaktuppgifter till närmaste jourveterinärklinik.

NU ÄR FLYTTEN KLAR – MATS E DJUSE OCH JENNY PETTERSSON HAR GÄVLE SOM NY BAS

Nu är flytten genomförd. I veckan gick flyttlasset från Hudiksvall och Hagmyren till Gävle, och från och med fredag 7 augusti är både Mats E Djuse och Jenny Pettersson licensierade vid Gävletravet.

Som travmedia berättade redan i slutet av juni väntade en flytt söderut. Under veckan har paret fått tillgång till sin nya lägenhet och samtidigt har Jenny installerat sig i sitt stall på Gävletravets stallbacke.

För Mats Djuse innebär adressbytet att landets just nu hetaste kusk får Gävle som ny hemmabana.

De senaste åren har han etablerat sig i den absoluta toppen av svensk travsport och radat upp stora segrar. Tillsammans med Dream Mine har han bland annat vunnit Svenskt Travderby, Europaderbyt och Breeders' Crown, samtidigt som ekipaget tidigare i år slutade tvåa i Elitloppet.

Mats passerade 1 000 kusksegrar i december 2023 och 2024 blev han allsvensk kuskchampion med 353 segrar, samma år som han för övrigt blev kuskchampion på Gävletravet. Mats toppar just nu årets svenska kuskliga i överlägsen stil och har ett försprång på omkring 50 segrar till den närmaste.

Att paret bosatt sig ett stenkast både från travbanan och hockeyarenan gör förstås inte saken sämre för Mats, som är ett riktigt Brynäsfan.
"Det blir perfekt med 100 meter till entrén till Brynäs arena Monitor ERP Arena och travbanan. En stor fördel blir också restiden till Arlanda när jag behöver ta flyget", säger Mats.

För Jenny Pettersson är flytten nästa steg i en resa som började hemma i Hudiksvall.
"Jag växte upp på en mindre bondgård och började på en ridskola som barn. Travsporten kom in i bilden genom en prova på-dag på Travskolan på Hagmyren", säger Jenny.

Ett besök som skulle bli starten på en framtida karriär.

"Jag började på Travskolans kurser och började sedan jobba extra hos Jan-Olov Persson på helgerna och gjorde senare praktik i verksamheten".

Jenny läste ekonomi på gymnasiet och hennes tanke var inte att arbeta inom travsporten, men efter studenten väntade en period hos Robert Bergh i Sundsvall under omkring ett halvår. Därefter återvände hon till Hudiksvall och Jan-Olov Perssons verksamhet – en period som också kom att förändra livet utanför travbanan, då hon träffade sin nuvarande sambo Mats Djuse.

Hon arbetade först på Perssons gård innan hon tog plats bland starthästarna inne på Hagmyren. Där var hon bland annat skötare åt kallblodsstjärnan Majblomster.

I januari 2025 tog hon steget till egen tränarverksamhet och löste ut sin B-tränarlicens.
Det som började med en häst har successivt vuxit, och idag finns åtta hästar på träningslistan fördelat på tre kallblod och fem varmblod. Senast att vinna lopp var Nighthawk, en häst som kom till Jenny i december och som i söndags debuterade med seger. Han är åtta år och har tagit nio segrar på 13 starter och visat hög kapacitet.

Satsningen fortsätter nu i Gävle.
Tidigare i år genomförde Jenny A-tränarkursen på Wången och snart blir hon ny A-tränare på Gävletravet.

"Den 1 september är tanken att allt ska vara klart för att starta proffsrörelsen. Vi har blivit väl mottagna av Gävletravet och blivande kollegor på stallbacken och det här ska bli både roligt och spännande", säger Jenny.

Med verksamheten nu på plats och licenserna flyttade till Gävle är nästa kapitel officiellt inlett – med ambitionen att fortsätta utveckla både den egna tränarrörelsen och karriärerna från den nya hemmabanan.

Gävletravet hälsar Mats och Jenny varmt välkommen till Gävle och lycka till framöver!

MATHIAS GUSTAFSSON

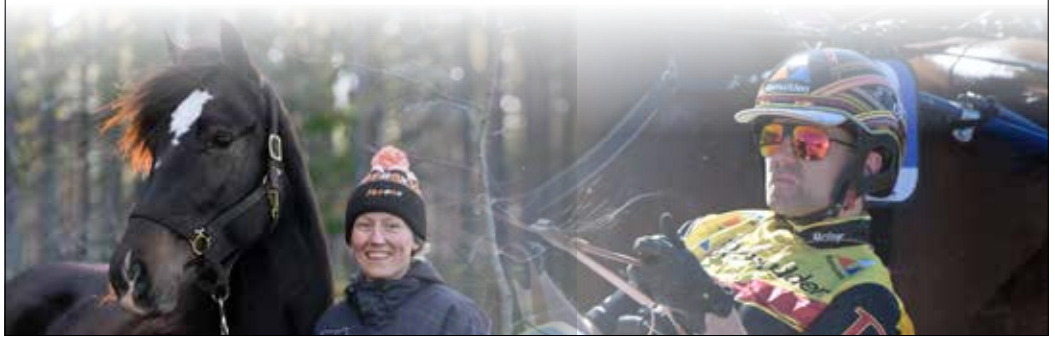

Ponnylopp
KAT A
Start: 16.45

Annemannas ponnykuskmatch Kat A, 1140m voltstart

PALERMO VD — 1140:1
1 5,fux.v.e Bergerac v. Gelre - Wietske vdBloemhof e Friso v.Heuvelshof
Uppf: Jacobs D., Nederländerna
Äg: Molin Åsa
Vit, svart axelp & vinröd bröstb.; vit
Alwin Molin (Åsa Molin)

L.A. THOR — 1140:2
2 3,rsk.v.e L.A.Master - Rain e. Gläntans Domino
Uppf: Lawema HB
Äg: Lindberg Juni, Gävle
Vit, gul, ränder&krage; röd
Juni Lindberg

SENISE — 1160:1
3 9,svsk.s.e Kasper I. - Cenise e Fridhems Algot
Uppf: Rungegård Denise, Tingsryd
Äg: Jukada AB
Vit, gul, ränder&krage; röd
Neus Pascal Pascal (Juni Lindberg)

EMMEROS MOLTAS — 1220:1
4 10,fux.v.e Lufsen II - Hamras Bologna e Charley Vd.Provinc.
Uppf: Hyttring Inga-Lill & Jan
Äg: Norra Hälsinglands Travsällskap
Vit, gul, ränder&krage; röd
Neus Rotger Serra (Matilda Persson)

SJÖBRIS.DOLLY STAR — 1240:1
5 15,fux.s.e Dollman - Lambii e Cherry Boy
Uppf: Björkman Petra, Vara
Äg: Norra Hälsinglands Travsällskap
Blå, svart vinkel & ärm, vita stj; sva
Freja Sundberg (Matilda Persson)

NICKODEMUS — 1240:2
6 7,svsk.v.e Nich v.d. Waard - Flamman III e Leciha's Daeron
Uppf: Jonsson Anna-Carin
Äg: Ruth Elina, Gävle
Vit, gul, ränder&krage; röd
Aleix Riera Vaquer (Elina Ruth)

DOGGE C.C. — 1380:1
7 6,sv.v.e Maxmer - Smedens Melody e Haodo
Uppf: Carlberg Carin
Äg: Malmberg Wilma
Vit, gul, ränder&krage; röd
Marina Mascaro Gomez (Elina Ruth)

ALLGUNNENS ISTVAN — 1440:1
8 13,br.v.e Gläntans Domino - Allgunnens Yellow e Almnäs Elegant
Uppf: Allgunnens Ponnystuteri, Långasjö
Äg: Larsson Nova C, Gävle
Vit, vinröd axelp,hängsl, ärmb; vinröd
Niki Obermeijer (Moa Björn)

SVERKERSTORPSTENOR — 1620:1
9 16,fux.v.e Titol - Flisa e Almnäs Ulex
Uppf: Nilsson Els-Marie
Äg: Norra Hälsinglands Travsällskap
Vit, gul, ränder&krage; röd
Narcis Carreras Legaz (Matilda Persson)

Gävle travet

PRIX DE LA HAUTE-SAONE

Erik Lindegren (Florian Desmigneux)
Enghien 6 augusti 1.12,4a/2150
Pris: 255.423 kr
Ägare: Fj Konsult AB, Gävle
Uppfödare: Ulf Eriksson, Åland
Skötare: Ulrika Eriksson

GRATULERAR
RUGER
ENGHIEN 6 AUGUSTI

Foto: CHRISTER NORIN/ALN

Ponnylopp
KAT B
Start: 17.55

Annemannas ponnykuskmatch Kat B, 1640m voltstart

FIOCCO — 1640:1
1 6,br.v.e Ernst Ronaldo - Skullagårds Tokina e Tokajer M.L.f
Uppf: Ahlgren Olivia, Tingsryd
Äg: Gävle Travsällskap
Svart, silver stolpar&vit ax.parti; si
Tyra Sahlsten (Elina Ruth)

OLGA-ALFRIDA — 1680:1
2 6,blksv.s.e Clip - Ärla e. John Russ
Uppf: Johansson Ingela
Äg: Stenberg Emelie, Söderhamn
Vit, gul, ränder&krage; röd
Narcis Carreras Legaz (Amanda Aspenfelt)

FANZON — 1740:1
3 4,fux.v.e Fantom - Zmultron e Jagga Ess
Uppf: Johansson Caroline, Visby
Äg: Moberg Tilda, Bollnäs
Gul, mörkblå svängda stolpar&ärmb.; bl
Tilda Moberg

BRITT-ASTRID — 1740:2
4 6,br.s.e Clip - Bruden e Duktig
Uppf: Hushållningssällskapet Gotland
Äg: Stenberg Emelie, Söderhamn
Vit, gul, ränder&krage; röd
Neus Pascal Pascal (Amanda Aspenfelt)

SKULLAGÅRDS JUDITH — 1820:1
5 5,sv.s.e Skullagårds Drigo - Survivor Skott e Skotte
Uppf: Hagelberg Ingrid, Väckelsång
Äg: Gävle Travsällskap
Vit, vinröd axelp,hängsl, ärmb; vinröd
Niki Obermeijer (Elina Ruth)

SKOTTS ZOURZ — 1840:1
6 8,isab.v.e Skotte - Zahlma e Fantom
Uppf: Olsson Anne, Vollsjö
Äg: Gävle Travsällskap
Vit, gul, ränder&krage; röd
Marina Mascaro Gomez (Elina Ruth)

H.G. AGNES — 1880:1
7 6,br.s.e Ernst Ronaldo - Tilly II e Tyson II
Uppf: Gustavsson Hannah, Djurås
Äg: Bogren Anna, Visby
Vit, mblå axelp,stj,hängsl&2del ärm;mb
Liv Bohlin (Matilda Persson)

AJSARVE CIRONA — 1920:1
8 8,br.s.e Helix från Puser - Lojstacorint e Jagga Ess
Uppf: Ahlin Nora, Hemse
Äg: Södra Hälsinglands Travsällskap
Vit, gul, ränder&krage; röd
Neus Rotger Serra (Matilda Persson)

RIBA — 1940:1
9 10,fux.v.e Najk - Hiba e Darius Roll
Uppf: Rungegård Bengt-Åke
Äg: Gävle Travsällskap
Vit, gul, ränder&krage; röd
Aleix Riera Vaquer (Elina Ruth)

BRILLIANT — 1980:1
10 8,br.v.e Katrineb. Pardon - Valkyria e Tyson II
Uppf: Schedin Lotta, Enånger
Äg: Nyberg Ros Carolin, Arbrå
Svart, röd 2-del ärm & silver stj.; sv
Molly Ros

LOJSTA OZZY — 2180:1
11 14,isab.v.e Tyfon - Rebina e Rebell
Uppf: Norrby Hilding,Visby
Äg: Norra Hälsinglands Travsällskap
Vit, lila hästsko & grå ärmbindel; sva
Josefine Aveling (Matilda Persson)

GÄVLETRAVETS DAMKLUBB TACKAR

31 juli kördes Damklubbens Guldlopp med Ulf Ohlsson och Our Own Pastime som vinnare i finalen. Stall Our Own Pastime – Easy är ägare och Björn Röcklinger är tränare och skötare.Gävletravets Damklubb ordnade som vanligt med tävlingar och priser under kvällen och vill tacka sina samarbetspartner som var med och stöttade i samband med Damernas dag.

Gävletravet, Travrestaurangen, Travbutiken,
Gulf Tierp, AB Karl Hedin, Stall Katten

Stort tack till er alla!
Damklubben gratulerar kretsen kring segrande hästen Our Own Pastime!

ATG

Defilering kl: 18.14

TRIO / TVILLING / KOMB / VINNARE / PLATS

GÄVLE // 16 — Gävleborgs Montéserie, Försök 14

Lopp 1 **START 18.20**

2140 M Voltstart

4-åriga och äldre lägst 200.001 kr. Körsvenskrav kat. 2. Ryttare födda 080813 eller tidigare. 2140 m. Monté.
Tillägg 20 m vid vunna 975.001 krPris: 40.000-20.000-11.000-7.500-6.400-(5.400)-(3.000) kr. Lägst 1.500 kr till alla tävlande.
Prispengar max total: 105.300 kr. Hederspris till segrande hästs ägare.

ODDS	1	2	3	TRIO	TVILLING
TID	500 m	1000 m	1500 m	2000 m	Sista 500 m

SOLKATTENS STAR — 2140:1 13,9M 10,7AK — Total: 46 11-7-7 — 897.400

1

7,br.v.e Canepa Hanover - 26: 4 0-2-0 14,0 39.000 — 25: 12 3-1-3 13,9 250.500

Babakova Bob e Spotlite Lobell	Oskar Kylin Blom	G*	27/12-9	3/2140	7	14,2a	c c	5,55	AM	135'
Uppf: Bio Consulting i Söderköping AB	Claes Sjöström	Vi	7/5-1	8/2120	2	14,0	¢¢	2,93	VA	35'
Äg: Herrö Gård HB, Ösmo	Johan Wiman	Vi	27/6-8	2/2120	0	15,0g	¢ c	3,96	VA	25'
Svart, mörkblå sidor och axelparti; sva	Jennifer Persson	Bs	11/7-8m	3/2140	2	16,0a	c c	2,72		35'
S c c **Julia Smedman** (Anders Ahlneby)	Johan Wiman	Vi	29/7-4	12/1620	0	12,6a	¢¢	79,62	VA	100'

ICON MEARAS — 2140:2 13,7M 11,5AM — Total: 50 16-4-1 — 921.040

2

8,br.v.e Ready Cash - 26: 3 0-0-0 13.000 — 25: 9 3-0-0 14,3 82.040

Nice Kronos e Viking Kronos	Sofia Bjärgestad	E	8/12-5	1/2140	1	15,3a	c c	1,52	VA	12'
Uppf: Snogarps Gård AB, Ystad	Sofia Bjärgestad	E	24/12-4	2/2140	1	14,3a	c c	2,83	VA	25'
Äg: Farsta Rörservice AB, Tungelsta	Sofia Bjärgestad	E	2/1-7	9/2140	0	14,5a	c c	11,68	VA	35'
Svart, mgrön stolp. och guld/mgrö axelk.;sv	Sofia Bjärgestad	E	30/6-7	10/2140	0	14,9a	¢ c	41,49	VA	35'
S c c **Nicole Melberg** (Kenneth Bjärgestad)	Nicole Melberg	Ro	24/7-9m	2/1640	4	14,5a	¢ c	13,65		50'

AMAZING DREAM N.O. (NO) — 2140:3 12,1K 11,7AK 14,1M — Total: 78 6-10-6 — 646.217

3

12,mbr.v.e Raja Mirchi - 26: 2 0-0-0 3.800 — 25: 1 0-0-0 1.500

Newsworthy e Spotlite Lobell	Sandra Nordemo	S	12/24-6	3/2140n	10	19,1a	c c	68,09	VA	80'
Uppf: Aagenäs Ole Sigurd, Norge	Claes Sjöström	Ö	1/25-3	5/1609	0	14,1a	c c	62,31	VA	35'
Äg: IMP Montage & Service AB, Vallentuna	Claes Sjöström	E	26/5-k	1/2140	k	17,2	– –	gdk		-
Blå, gul/rött axelskärp och ärmb; gul	Linda Forsén	S	25/6-8m	1/1640	0	15,2a	c c	70,93		60'
S c c **Linda Forsén** (Pernilla Jonsson)	Clara Flodman	Ro	3/8-8	9/1640	8	14,2a	c c	114,29	VA	12'

KINGSMAN — 2140:4 *14,1M *11,2AK — Total: 42 15-5-2 — 763.450

4

7,mbr.v.e Maharajah - 26: 9 7-0-1 14,1 317.500 — 25: 10 3-4-0 15,0 153.750

Con Gas e Conway Hall	Jonathan Carré	B	24/3-10m	1/2160	1	14,1	c c	1,26		40'
Uppf: Ekerum Trav HB & Bogren Anna	Jonathan Carré	S	10/4-8m	5/2140	1	13,5a	c c	1,19		60'
Äg: Ofcourse KB, Kovland	Jonathan Carré	Rä	1/5-3m	5/1640	1	12,1a	¢ c	1,18		30'
Svart, röd långrandig och ärmrev; svart	Jonathan Carré	B	14/5-6m	2/2180	1	15,0	¢ c	1,29		40'
Ro c c **Jonathan Carré** (Jasmine Ising)	Jonathan Carré	F	21/7-3m	5/2160	3	14,5	¢ c	1,41		35'

CALLA FRONTLINE — 2140:5 13,3K *12,7AK 14,8M — Total: 67 3-6-9 — 495.700

5

9,br.s.e One too Many - 26: 3 0-0-1 15,8 15.500 — 25: 8 0-0-1 13,3 33.500

Sindy Frontline e Dexter Frontline	Bengt-Erik Olsson	G	26/8-4	5/2140	0	15,5a	¢ c	121,90	VA	40'
Uppf: Holmqvist Bengt, Bollnäs	Ulf Ohlsson	Ro	11/11-3	6/2140	0	15,2a	¢ c	39,23	VA	40'
Äg: Toben HB & Benn Göran	Bengt-Erik Olsson	Ro	22/5-9	8/2140	4	14,5a	¢ c	166,32	VA	12'
Svart, grå hängsl., bband o rev; svart	Jenny A Björk	Rä	29/6-4m	6/2140	3	15,8	¢¢	16,89		30'
Ro c c **Jenny A Björk** (Bengt-Erik Olsson)	Jenny A Björk	Bs	11/7-8m	1/2140	0	18,6a	¢ c	7,63		35'

KING CHAOS — 2140:6 13,2M *12,7AK — Total: 56 7-6-6 — 748.146

6

8,br.v.e Red Hot Dynamite - 26: 8 0-0-0 15,2 19.700 — 25: 9 0-1-1 13,2 219.346

Quadretti Rigati e Varenne	Lovisa Bernmark	H	19/6-3m	1/2140	d	uag	c c	43,63		50'
Uppf: Biderman Kathrin & Rongione Marie	Lovisa Bernmark	Ö	26/6-5	10/2100	7	15,1a	¢ c	51,46	VA	12'
Äg: Bernmark Trotting AB, Ekerö	Lovisa Bernmark	E	6/7-1	1/1640	6	13,8a	c c	43,88	VA	12'
Svart, orange bröstband; svart	Lovisa Bernmark	Mp	27/7-2	12/2140	0	15,9a	c c	57,93	VA	12'
E c c **Lovisa Bernmark**	Lovisa Bernmark	G	5/8-7	12/1640	6	13,5a	c c	84,39	VA	12'

COIN MASTER — 2140:7 *13,8M 11,8AK — Total: 56 10-11-7 — 872.300

7

7,mbr.v.e Infinitif - 26: 13 4-3-0 13,8 216.400 — 25: 16 2-3-2 14,0 152.900

Markatta e Muscles Yankee	Kajsa Frick	Ro*	10/6-10	9/2640	7	13,6a	¢¢	56,15	VA	135'
Uppf: Bernertorp Consulting AB, Kil	Rikard N Skoglund	Rä	20/6-9	4/3160	0	14,9	¢¢	48,90	VA	75'
Äg: Arthursson Consulting i Mora AB	Emilia Leo	Rä	29/6-4m	5/2160	1	14,5	c c	2,04		30'
***Vit**, mörkgrön/röd ärm och vit ärmb; röd	Emilia Leo	År	11/7-1m	5/2140	1	14,0	c c	2,22		60'
Ro c c **Sofia Adolfsson** (Joakim Elfving)	Emilia Leo	D	2/8-1m	4/2160	d	ug	c c	2,29		60'

CHANSVÄRDERING 4-7-2 OUTSIDER: 1

GÄVLEBORGS MONTÉSERIE 2026

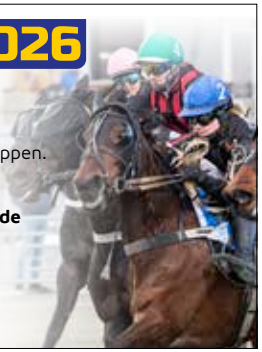

Gävleborgs Montéserie 2026 rids i 18 försök under året i Bollnäs, Gävle och på Hagmyren där de tolv främsta ryttarna kvalificerar sig till final i Gävle 5 oktober. Poängberäkning i försöken är 25-15-10-8-6-4-3-2. En poäng tilldelas övriga ryttare som deltar i loppen. En poäng tilldelas ryttare som blir diskvalificerad eller inte fullföljer loppen.

Den ryttare som samlat ihop flest poäng i grundserien erhåller ett presentkort till ett värde av 5.000 kr. Den ryttare som vinner finalen erhåller ett presentkort till ett värde av 10.000 kr.

Kommande: 13 augusti Gävle försök 14. 14 augusti Bollnäs försök 15. 8 september Gävle försök 16. 11 september Bollnäs försök 17. 20 september Hagmyren försök 18 (sista). 5 oktober Gävle Final.

POÄNGSTÄLLNING GÄVLEBORGS MONTÉSERIE

Poängställning efter 13 försök

Saga Laursen 143 (4 segrar)	Nathalie Blom 25	Tilda Gottås 6
Ester Toresson 71	Michelle Larsson 22	Felicia Jansson 5
Julia Smedman 69	Michaela B Fransson 22	Elina Pakkanen 4
Mikaela Almgren 68 (2 segrar)	Alice Molin 21	Angela Eriksson 4
Jennifer Persson 67 (1 seger)	Moa Axelsson 15	Kristina Gust 3
Jonathan Carre 55 (2 segrar)	Lina Aho 15	Madelen Berås 2
Nicole Melberg 45 (1 seger)	Jessica Handorff 15	Linnéa Edler Pålsson 2
Tamara Skutnabb 38	Julia Granbom 13	Susanne H Osterling 1
Linda S Hedström 37	Amanda Hedlund 10	Martina Berg 1
Engla Tunmar 32	Emma Tångring 10	Tuva Marie Groven 1
Jenny A Björk 32	Nathalie Bergström 10	Linnéa Mathisen 1
Tilda Rosenberg 27 (1 seger)	Satu Liitiäinen 9	Linda Forsén 1
Emilia Leo 25 (1 seger)	Emma Lindkvist 9	Agnes Larsson 1
Sofia Adolfsson 25 (1 seger)	Caroline Linder 6	

ATG

Defilering kl: 18.36

TRIO / TVILLING / KOMB / VINNARE / PLATS

GÄVLE // 16

Lopp 2 START 18.42

2140 M Voltstart

3-åriga och äldre högst 25.000 kr. Körsvenskrav kat. 2. Körsvenner födda 080813 eller tidigare. 2140 m. Voltstart.
Pris: 30.000-15.000-10.000-6.800-5.900-5.000-3.000-3.000 kr (8 prisplacerade). Lägst 1.500 kr till alla tävlande.
Prispengar max total: 84.700 kr. Hederspris till segrande hästs ägare.

ODDS	1	2	3	TRIO	TVILLING
TID	500 m	1000 m	1500 m	2000 m	Sista 500 m

1 GLIDEPATH — 2140:1 17,7M 17,7AM — Total: 8 0-0-1 — 25.000

4,br.s.e Nuncio -
Visual Condition e Scarlet Knight — 26: 3 0-0-0 18,2 6.000 — 25: 5 0-0-1 17,7 19.000
Uppf: Stefan T.Z. Melander HB, Enköping
Äg: Stall Björnarna HB, Enköping
Svart, mörkblå sidor och axelparti; sva
S CC **Julia Smedman** (Linda Smedman)

Örjan Kihlström	S	10/10-10	7/2140	0	17,7	¢c	10,22	VA	50'
Örjan Kihlström	S	22/10-3	1/2140	3	18,0	¢c	10,07	VA	50'
Julia Smedman	E	30/6-8	6/2140	0	18,3a	¢c	121,30	VA	35'
Julia Smedman	E	15/7-12	1/2140	0	18,2	¢c	48,67	VA	40'
Julia Smedman	H	4/8-2	2/2140	7	17,9a	¢c	93,05	VA	20'

2 I.D.JUSTICE — 2140:2 17,5M — Total: 1 0-1-0 — 22.500

3,br.v.e Bar Hopping -
Lindy Gaga e Cantab Hall — 26: 1 0-1-0 17,5 22.500 — 25: 0 0-0-0
Uppf: ID Int Trotting and Breeding AB
Äg: Hypnotic AB, Järfälla
***Svart**, guld axelklaffar och vinklar ärm; sv
S CC **Fredrik Plassen** (Björn Röcklinger)

Björn Röcklinger	Ro	24/6-k	4/2140	k	19,5	– –	gdk		-
Ulf Ohlsson	L	19/7-2	10/2140	2	17,5	cc	2,65	VA	45'

3 MARGAUX BRÅTEN — 2140:3 17,0M — Total: 2 0-0-2 — 18.500

4,br.s.e Uncle Lasse -
Monique Bråten e Fill V — 26: 2 0-0-2 17,0 18.500 — 25: 0 0-0-0
Uppf: Maggie och Lars-Inge Olsson AB
Äg: Maggie och Lars-Inge Olsson AB
Blå, vit bröstband och blå ärmar; vit
År CC **Jorma Kontio** (Lars-Inge Olsson)

Ole Johan Östre	År	5/25-k	3/2140	k	21,5g	– –	ejg		-
Thelma Fredriksson	Åm	14/5-k	2/2080n	k	28,2g	– –	ejg2		-
Thelma Fredriksson	F	8/6-k	1/2140	k	20,0	– –	gdk		-
Jorma Kontio	Rä	13/7-8	6/2140	3	17,0	cc	19,95	VA	20'
Jorma Kontio	Ro	24/7-1	5/2140	3	17,0	cc	11,46	VA	40'

4 BACK PAY — 2140:4 20,4K 17,7AM 20,9M — Total: 6 0-0-0 — 22.500

3,br.s.e Googoo Gaagaa -
Highbury e Muscle Hill — 26: 0 0-0-0 — 25: 6 0-0-0 20,4 22.500
Uppf: Jansson Susanne, Valdemarsvik
Äg: Ruth Elina, Gävle
Mblå, vit/gul/vita band på ärmar; mblå
CC **Felicia Molin** (Elina Ruth)

Marcus Lilius	G	28/10-1	1/2140	4	20,9g	cc	25,95	VA	35'
Björn Goop	F	7/11-1	1/1640	8	20,4g	cc	11,84	VA	35'
Björn Goop	E	14/11-1	8/1640	8	22,9g	cc	29,43	VA	35'
Björn Goop	Ro	21/11-1	4/2140	7	17,7a	cc	22,98	VA	40'
Jorma Kontio	S	3/12-7	7/2140n	d	8ag	cc	191,68	VA	200'

5 LIMONCELLO — 2140:5 16,4M — Total: 2 0-0-0 — 15.900

3,br.s.e S.J.'s Caviar -
Joylicious e Zola Boko — 26: 2 0-0-0 16,4 15.900 — 25: 0 0-0-0
Uppf: Jalsborn Markus & Erik
Äg: Stall Jalsborn HB, Sundbyberg
Mörkblå, vitt axelparti; vit
CC **Magnus A Djuse** (Fredrik Wallin)

Fredrik Wallin	S	28/6-k	6/2140	k	18,7	– –	gdk		-
Claes Sjöström	Ax	19/7-1	4/2140	4	16,4	cc	14,87	VA	50'
Claes Sjöström	G	31/7-1	12/2140	5	17,1	cc	10,95	VA	30'

6 NIGHTBUS — 2140:6 17,6M — Total: 1 0-0-0 — 5.500

3,br.v.e Maharajah -
Luna Nera Doc e Zerberus — 26: 1 0-0-0 17,6 5.500 — 25: 0 0-0-0
Uppf: Nordin Kristina m fl(Svensson Håkan B)
Äg: Svensson Håkan B, m fl
Mörkblå, orange bröstband och romber; mblå
E CC **Oskar J Andersson**

Oskar J Andersson	Ro	29/12-k	5/2140	k	22,2	– –	gdk		-
Oskar J Andersson	E	23/7-7	10/2140	6	17,6	cc	21,78	VA	50'

7 CONRADS OVE — 2140:7 16,7M — Total: 1 0-1-0 — 20.000

4,br.v.e Bar Hopping -
Fridhems Tiara e Viking Kronos — 26: 1 0-1-0 16,7 20.000 — 25: 0 0-0-0
Uppf: Conradsson Ove, Sjövik
Äg: Ofcourse KB, Kovland
Svart, gult axelparti och rött bröstb.; sv
S CC **Mats E Djuse** (Jörgen Westholm)

Victor S Sundgren	S	4/25-k	7/2140	k	20,0	– –	gdk		-
Mats E Djuse	Ro	1/6-k	6/2140	k	20,1	– –	gdk		-
Ole Johan Östre	Ro	24/7-1	10/2140	2	16,7	cc	22,78	VA	40'

8 ICE CUBES — 2140:8 17,1M — Total: 2 0-1-1 — 20.000

3,br.h.e Readly Express -
Unstirred Drink e Maharajah — 26: 2 0-1-1 17,1 20.000 — 25: 0 0-0-0
Uppf: Menhammar Stuteri AB, Ekerö
Äg: Hofling Stefan, m fl
Blå, vit stjärna, vita ärmsömmar; blå
CC **Rikard N Skoglund** (Stefan Hofling)

Stefan Hofling	G	16/6-k	1/2140	k	18,3	– –	gdk		-
Mats E Djuse	Rä	13/7-10	8/2140	2	18,0	cc	2,67	VA	20'
Rikard N Skoglund	G	31/7-1	2/2140	3	17,1	cc	7,84	VA	30'

9 OUR POWER — 2140:9 17,6M 19,6AM — Total: 7 0-0-1 — 23.800

4,br.s.e Power -
Our Krejci e Turbo Sund — 26: 6 0-0-1 17,6 22.300 — 25: 1 0-0-0 20,1 1.500
Uppf: Eriksson Carina & Sven
Äg: Eriksson Carina, Nusnäs
Mörkblå, röd axelskärp och ärmbindel; mbl
Rä CC **Tomas Pettersson** (Katrin K Frick)

Katrin K Frick	Bs	22/3-1	1/2140	3	18,1	cc	14,02	VA	12'
Jorma Kontio	Rä	29/3-1	6/2140	4	18,4	c¢	11,75	VA	30'
Katrin K Frick	Rä	19/4-3	6/2140	6	19,6a	c¢	4,39	AM	12'
Claes Sjöström	Rä	20/6-1	7/2140	6	17,6	cc	115,60	VA	30'
Katrin K Frick	Rä	20/7-3	4/2140	0	20,0	cc	74,06	VA	30'

10 MIDNIGHT MILLION — 2140:10 — Total: 0 0-0-0

3,sv.v.e Tactical Landing -
Godiva Ås e Chocolatier — 26: 0 0-0-0 — 25: 0 0-0-0
Uppf: Währens Esben & Nörbak Line
Äg: Firma Lennart Johansson Trav
Blå, vitt axelparti och silver vinkel; blå
B CC **Daniel Wäjersten**

Olle Wäjersten	B	3/8-k	3/2140	k	18,6	– –	gdk		-

11 PRINCESS MONTANA — 2140:11 19,3M 19,3AM — Total: 3 0-0-0 — 9.400

3,br.s.e Calgary Games -
Frida Montana e From Above — 26: 3 0-0-0 19,3 9.400 — 25: 0 0-0-0
Uppf: Sportcreation Sweden AB, Avesta
Äg: Sportcreation Sweden AB, Avesta
Svart, sidofält i guld; svart
CC **Olle Alsén**

Olle Alsén	G	17/10-k	6/2140	k	20,4	– –	gdk		-
Olle Alsén	Ro	13/3-1	9/2140	5	19,3	cc	9,02	VA	40'
Olle Alsén	S	25/3-1	2/2140	d	9g	cc	43,86	VA	70'
Olle Alsén	H	4/8-2	8/2140	0	19,3a	c¢	19,95	VA	20'

CHANSVÄRDERING 10-7-5 OUTSIDER: 8

ANDELSHÄSTAR GÄVLETRAVET

Det är roligt att äga häst tillsammans.

Andelshästar är ett bra sätt när det gäller hästägande. Delad glädje och dubbel glädje och samtidigt lite mindre risk i form av delade kostnader. Gävletravets tränare erbjuder andelshästar via bland annat Easy KB och Stall Ofcourse.

Scanna in QR-koden för att se vilka hästar som ingår i utbudet just nu.

Gävle travet

STL-seger Nr 12 2026

STL SVENSKA TRAVLIGAN

Fredrik Wallin (Carl Johan Jepson)
Visby 29 juli
1.11,5a/2120
Odds: 9,58
Förstapris: 150.000 kr
Ägare: Stall Fredrik Wallin AB, m fl
Uppfödare: Global Farm AB, Nacka
Skötare: Matilda Bergström

GRATULERAR

GLOBAL ETALON

STL-SEGER 2026 | STL SILVERDIVISIONEN MOT STL GULDDIVISIONEN

Foto: TR BILD.

ATG

Defilering kl: 18.59

TRIO / TVILLING / KOMB / VINNARE / PLATS

GÄVLE // 16 — Svensk Travsports Unghästserie - Fyraåringslopp Ston - Spårtrappa

Lopp 3 **START 19.05**

2140 M Autostart

4-åriga svenska ston lägst 100.001 kr. Körsvenskrav kat. 2. Körsvenner födda 080813 eller tidigare. Ej häst med begränsade rättigheter. 2140 m. Autostart. 10 startande. Pris: 60.000-30.000-20.000-15.000-9.000-6.000-6.000-6.000 kr (8 prisplacerade). Lägst 1.500 kr till alla tävlande. Prispengar max total: 155.000 kr. Svensk Travsports hederspris till segrande hästs ägare, hästskötare och uppfödare.

ODDS	1	2	3	TRIO	TVILLING
TID	500 m	1000 m	1500 m	2000 m	Sista 500 m

MYSLEEVE ONE — 2140:1 *12,8AK 17,6M 13,4AM — Total: 19 5-0-3 — 360.000

1

4,sv.s.e Don Fanucci Zet -
Trixupn'mysleeve e Trixton
Uppf: Martell Lena, Stånga
Äg: PS Horse AB (Salmela P) &Mika Forss AB
Svart, vita sidor och axelparti; svart
Bo CC **Mika Forss** (Petri Salmela)

26: 8 3-0-0 12,8a 155.000 — 25: 11 2-0-3 13,6a 205.000

Mika Forss	Bo	8/5-5	4/2160	**d**	9g	CC	4,79	VA	35'
Mika Forss	Bo	29/5-4	8/1640	**1**	12,8a	CC	6,00	AM	60'
Mika Forss	Bo*	13/6-8	1/2160	**d**	8g	CC	3,66	VA	125'
Mika Forss	S	28/6-9	12/2140	**6**	13,4a	¢¢	11,88	AM	300'
Mika Forss	Ax	10/7-9	9/2640	**d**	kubuag	¢¢	9,66	AM	100'

BRUNET GARDE — 2140:2 14,2AM *16,7M — Total: 12 4-3-2 — 389.000

2

4,br.s.e Power -
Silicon Sweden e Muscle Massive
Uppf: Garde Hästar AB, Sala
Äg: Easy KB, Uppsala
Mörkblå, lila lodrätt fält; mörkblå
Rä CC **Katrin K Frick**

26: 1 1-0-0 14,5a 80.000 — 25: 11 3-3-2 14,2a 309.000

Katrin K Frick	Rä	26/10-5	11/2140	**3**	15,0a	CC	5,91	AM	30'
Katrin K Frick	S	12/11-8	2/2140	**2**	14,2a	CC	16,42	AM	70'
Katrin K Frick	F	30/11-9	1/2140n	**3**	14,7a	CC	17,46	AM	150'
Katrin K Frick	S	10/12-8	2/2140	**1**	15,0a	CC	3,09	AM	80'
Katrin K Frick	S	7/1-6	1/2140	**1**	14,5a	CC	3,71	AM	80'

DRAG RACING — 2140:3 11,3AK 14,9M 13,0AM — Total: 28 3-4-4 — 539.500

3

4,svbr.s.e Amaru Boko -
Up Front Lady e Up Front Larry
Uppf: Stall Gustafsberg AB, Västervik
Äg: Hellstedt Jan, Gränna
Mörkblå, vitt axelparti; vit
Mp CC **Magnus A Djuse** (Jan Hellstedt)

26: 7 1-1-1 11,3a 155.000 — 25: 20 2-3-3 12,5a 378.000

Jenny Brunzell	G	23/5-4	12/2140	**7**	14,3a	¢¢	14,30	VA	75'
Stefan Persson	Mp	6/6-12	7/2140	**0**	14,2a	¢¢	89,68	AM	200'
Jorma Kontio	Hd	22/6-4	1/1609	**2**	11,3a	¢¢	23,14	AM	100'
Örjan Kihlström	Hd	2/7-10	6/1609	**6**	11,5a	¢¢	29,57	AM	1000'
Magnus A Djuse	Mp	5/8-9	12/2140	**0**	13,5a	¢¢	44,46	VA	125'

TRUE IDENTITY — 2140:4 12,0AM *15,8M — Total: 16 4-2-2 — 575.500

4

4,br.s.e Muscle Mass -
Nagamori Hall e Cantab Hall
Uppf: AB Svensk Reklamfinans, Halmstad
Äg: SRF Stable
Sv, röd/vit vinkel, delad ärm; svart
E CC **Markus B Svedberg**

26: 6 0-1-0 12,0a 134.250 — 25: 10 4-1-2 13,5a 441.250

Markus B Svedberg	Å	24/4-6	4/2140	**6**	12,0a	¢¢	6,24	VA	100'
Markus B Svedberg	Mp	6/6-12	4/2140	**4**	13,8a	¢C	82,04	AM	200'
Markus B Svedberg	Hd	22/6-8	10/1609	**5**	12,0a	¢¢	9,63	AM	100'
Markus B Svedberg	Ax	10/7-4	5/2640	**2**	13,1a	¢¢	18,60	AM	100'
Markus B Svedberg	Ax	19/7-11	8/2640	**0**	14,4a	¢¢	70,26	AM	1200'

MY CREATION — 2140:5 10,0AK *15,0M *11,1AM — Total: 17 9-2-2 — 1.505.500

5

4,svbr.s.e Hohneck -
Pearl Jam N.O. e Dream Vacation
Uppf: Stall Creation AB, Årjäng
Äg: Stall Creation AB, Årjäng
***Mörkblå**, guld vinkel och ärmrevär; mblå
Ro CC **Rikard N Skoglund** (Katja Melkko)

26: 6 4-0-1 10,0a 810.000 — 25: 11 5-2-1 11,6a 695.500

Rikard N Skoglund	S	18/3-3	5/2140	**1**	12,7a	CC	1,58	VA	60'
Rikard N Skoglund	S	28/3-4	6/2140	**1**	11,7a	CC	6,17	VA	300'
Rikard N Skoglund	S	15/5-6	6/2140	**1**	11,1a	¢¢	1,65	VA	300'
Rikard N Skoglund	S	31/5-10	7/1640	**3**	10,0a	¢C	3,24	VA	500'
Rikard N Skoglund	S	17/6-8	2/2140	**7**	12,2a	CC	2,91	VA	250'

CHANSVÄRDERING

5-4 OUTSIDER: 2

VINNARBORDET

Har du häst i träning på Gävletravet och hästen vinner här hemma bjuder vi på middag på travrestaurangen. Inbjudan skickas till dig som står som företrädare efter hästens seger.

VINNARBORDET JUNI-JULI 2026::

Häst	Datum	Ägare
YOU TO EZME	**5/6**	**TENHO BLOMERUS & PETRI OINAS**
SINGLE LANE	**16/6**	**STALL M.G. TRAV**
CIAO BROLINE	**16/6**	**KRISTER, SVEN-ERIK & TOMMY OLSSON**
BÄCKLÖS BORKEN	**16/6**	**OFCOURSE KB, KOVLAND**
ÖNAS TINTIN	**23/6**	**JOHAN & TOMAS BRANDEL**
MAKE A MIL	**23/6**	**DESIGNLIGHT SCANDINAVIAN AB, MOHEDA**
VÄSTERBO MAGICMIKE	**23/6**	**STALL BW FORSBY HB, GÄVLE**
BONSSE GARDE	**31/7**	**TERÄSTALLIT OY & GARDE HÄSTAR AB**

V64 ATG **1** — Defilering kl: 19.24

TRIO / TVILLING / KOMB / VINNARE / PLATS

GÄVLE // 16 — E3 Bonus - Treåringslopp - Spårtrappa

Lopp 4 — **START 19.30**

2140 M Autostart

3-åriga 25.001 - 300.000 kr som kvarstår efter fjärde insatsen. Körsvenskrav kat. 2. Körsvenner födda 080813 eller tidigare. 2140 m. Autostart. 12 startande. Pris: 50.000-25.000-17.500-12.500-8.000-5.500-5.500-5.500 kr (8 prisplacerade). Lägst 1.500 kr till alla tävlande. Prispengar max total: 135.500 kr.

ODDS	1	2	3	TRIO	TVILLING
TID	500 m	1000 m	1500 m	2000 m	Sista 500 m

PADRON — 2140:1 — 14,1AM — 15,6M — Total: 5 0-1-0 — 72.500

1

3,mbr.h.e Ready Cash -
Absurd e Muscle Hill
Uppf: AB Svensk Reklamfinans, Halmstad
Äg: SRF Stable
Blå, vit stjärna, vita ärmsömmar; blå
S **C C** **Rikard N Skoglund** (Roger Walmann)

26: 5 0-1-0 14,1a 72.500 — 25: 0 0-0-0

Rikard N Skoglund	S	29/4-1	1/2140	**2**	15,6	c c	8,55	VA	70'
Örjan Kihlström	S	20/5-3	7/2140	**5**	15,0a	c c	2,28	VA	70'
Örjan Kihlström	Ö	4/6-4	1/2100	**4**	14,4a	c c	19,95	VA	50'
Rikard N Skoglund	Ö	15/6-8	3/2100	**6**	15,6ag	c c	60,28	VA	100'
Örjan Kihlström	S	30/7-2	8/2140	**5**	14,1a	c c	54,87	VA	70'

PENNY STING — 2140:2 — 14,8AM — *16,3M — Total: 4 1-1-0 — 89.500

2

3,br.s.e Readly Express -
Whoopsiedaisy Zet e Credit Winner
Uppf: Sandström Elisabeth, Olof & Karl
Äg: Sjöblom Gruppen AB &Fjellström Häst AB
Blå/vit/grön, tredel, blå ärm, rev;grön
S **C C** **Marcus Lilius** (Ville Karhulahti)

26: 4 1-1-0 14,8a 89.500 — 25: 0 0-0-0

Ville Karhulahti	S	22/4-k	2/2140	**k**	17,7	– –	gdk		-
Claes Sjöström	G	5/6-2	1/2140	**1**	16,3	c c	2,88	VA	50'
Claes Sjöström	Ro	24/6-2	4/2140	**2**	15,1a	c c	5,49	VA	50'
Claes Sjöström	Bs	17/7-3	3/2140	**5**	15,5a	c c	2,40	VA	50'
Claes Sjöström	S	30/7-4	7/2140	**6**	14,8a	c ¢	32,32	VA	70'

OUT OF RANGE — 2140:3 — 13,9AM — 15,9M — Total: 6 0-2-1 — 92.650

3

3,mbr.v.e In Range -
Ecrevisse e Maharajah
Uppf: Armanbo AB, m fl
Äg: Stall S.U.P.
Mörkblå, vitt axelparti; vit
Ro **C C** **Magnus A Djuse** (Joakim Elfving)

26: 6 0-2-1 13,9a 92.650 — 25: 0 0-0-0

Magnus A Djuse	S	15/5-1	7/2140	**3**	15,9	c c	6,08	VA	70'
Magnus A Djuse	Ro	1/6-4	1/2640	**6**	16,1a	c c	2,21	VA	40'
Mats E Djuse	Bs	12/6-2	3/2140	**2**	16,4a	c c	4,70	VA	50'
Ulf Ohlsson	Rä	20/6-8	10/2140	**6**	14,5a	c c	86,94	VA	125'
Ulf Ohlsson	Rä	6/7-8	2/2140	**0**	13,9a	c c	22,57	VA	100'

RUNNING WELL — 2140:4 — 14,9AM — 17,4M — Total: 8 0-2-1 — 105.500

4

3,mbr.h.e Maharajah -
India Web e Like A Prayer
Uppf: LaserWell Oy
Äg: LaserWell Oy
Svart, mörkblå sidor,ärmb och axelk; sva
S **C C** **Fredrik Plassen** (Ville Karhulahti)

26: 8 0-2-1 14,9a 105.500 — 25: 0 0-0-0

Ulf Ohlsson	G	2/4-2	5/2140	**4**	15,7a	c c	19,27	VA	50'
Ulf Ohlsson	E	13/4-2	3/2140	**5**	18,4ag	c c	8,79	VA	50'
Ulf Ohlsson	Ro	22/5-2	6/2140	**6**	15,7a	¢ c	79,46	VA	50'
Ulf Ohlsson	S	25/6-7	1/2140	**8**	16,7ag	¢ c	43,73	VA	70'
Ulf Ohlsson	Bs	25/7-3	2/2140	**3**	14,9a	¢ c	76,47	VA	50'

VERY BUSY — 2140:5 — *14,4AM — 17,4M — Total: 6 1-3-0 — 120.500

5

3,br.h.e Very Kronos -
Bruja Real e Muscle Hill
Uppf: Johansson Kjell, Huaröd
Äg: Johansson Kjell, Huaröd
Svart, gult axelparti och rött bröstb.; sv
B **C C** **Mats E Djuse** (Daniel Wäjersten)

26: 6 1-3-0 14,4a 120.500 — 25: 0 0-0-0

Marcus Lilius	Ös	15/5-1	1/2140n	**0**	24,8ag	c c	1,68	VA	35'
Daniel Wäjersten	B	4/6-4	6/2140	**2**	15,2a	c c	17,46	VA	40'
Daniel Wäjersten	Ro	24/6-2	7/2140	**1**	14,4a	c c	8,72	VA	50'
Daniel Wäjersten	Sä	8/7-7	5/2140	**2**	15,9a	c c	1,76	VA	45'
Daniel Wäjersten	Bs	25/7-3	9/2140	**0**	16,0a	c c	9,34	VA	50'

JOE'S LEGACY GAMES* (FI) — 2140:6 — 14,3AM — *15,4M — Total: 5 3-0-1 — 128.900

6

3,br.s.e Calgary Games -
Chris Eagle e Windsong's Legacy
Uppf: Lantto Lauri, Finland
Äg: Stall Flight to BGI Team
Blå, vit bröstband och blå ärmar; vit
Ro **C C** **Jorma Kontio** (Katja Melkko)

26: 5 3-0-1 14,3a 128.900 — 25: 0 0-0-0

Jorma Kontio	Ro	22/5-1	11/2140	**1**	16,6	c c	1,80	VA	40'
Olle Wäjersten	B	4/6-4	7/2140	**5**	15,4a	c c	11,10	VA	40'
Jorma Kontio	Ro	24/6-3	2/2140	**1**	15,4	c c	1,86	VA	40'
Jorma Kontio	H	14/7-9	2/2640	**1**	16,9	c c	1,52	VA	25'
Jorma Kontio	Ro	24/7-5	3/2140	**3**	14,3a	c c	4,61	VA	50'

CAPO — 2140:7 — 13,1AM — 16,3M — Total: 7 0-2-3 — 146.500

7

3,br.h.e Davidson du Pont -
Calina e Archipelago
Uppf: Myhre Stable KB, Örbyhus
Äg: Myhre Tor Gunnar, Norge
Mörkblå, röd axelskärp och ärmbindel; mbl
S **C C** **Tomas Pettersson** (Roger Walmann)

26: 7 0-2-3 13,1a 146.500 — 25: 0 0-0-0

Ulf Ohlsson	Ö	25/4-2	5/2100	**2**	15,1a	c c	10,77	VA	50'
Örjan Kihlström	S	13/5-3	9/2140	**3**	14,6a	c c	24,82	VA	70'
Örjan Kihlström	S	29/5-4	5/2140	**3**	13,1a	c c	16,77	VA	80'
Örjan Kihlström	Ö	15/6-6	3/2100	**4**	13,2a	c c	28,24	VA	100'
Rikard N Skoglund	Mp	13/7-2	3/2140	**2**	15,3a	c c	4,56	VA	50'

PAYBACK RIVER — 2140:8 — 13,4AM — 15,4M — Total: 6 1-1-2 — 164.000

8

3,br.h.e Readly Express -
Jewel River e Muscle Hill
Uppf: Carlsson Peter & Berggren Anette
Äg: Stall SoFo
***Ljusblå**, blå/vit/blå axelskärp; mblå
B **C C** **Daniel Wäjersten**

26: 6 1-1-2 13,4a 164.000 — 25: 0 0-0-0

Daniel Wäjersten	Ro	20/4-1	6/2140	**2**	15,4	c c	3,57	VA	40'
Daniel Wäjersten	S	29/4-3	1/2140	**1**	14,6a	c c	2,79	VA	70'
Daniel Wäjersten	Ö	15/6-4	1/2100	**3**	13,5a	c c	17,42	VA	100'
Daniel Wäjersten	S	28/6-8	4/2140	**0**	14,4ag	c c	4,78	VA	300'
Mats E Djuse	B	23/7-8	1/2140	**4**	13,4a	c c	8,84	VA	200'

LILLEMOR GAMES — 2140:9 — 14,5AM — 16,1M — Total: 11 0-2-1 — 132.500

9

3,ljbr.s.e Calgary Games -
Wilson Terrace e Lucky Chucky
Uppf: Stall Grönskan HB, Ingarö
Äg: Stall Grönskan - Easy
Mblå, vit/gul/vita band på ärmar; mblå
C C **Felicia Molin** (Jimmy Dahlman)

26: 8 0-1-1 14,5a 104.000 — 25: 3 0-1-0 16,0a 28.500

Mats E Djuse	S	13/5-3	6/2140	**5**	14,7a	c c	65,15	VA	70'
Felicia Molin	E	26/5-6	4/2140	**2**	15,2a	c ¢	36,43	VA	100'
Felicia Molin	Ö	15/6-7	9/2100	**5**	14,5a	c ¢	62,52	VA	100'
Jimmy Dahlman	B	7/7-1	2/2140	**7**	17,9ag	c ¢	21,85	VA	60'
Felicia Molin	S	30/7-5	4/2140	**d**	uag	c ¢	79,19	VA	200'

GLOBAL HACKER — 2140:10 — 14,1AM — 21,5M — Total: 7 0-1-2 — 136.500

10

3,ljbr.h.e Charly du Noyer -
Uncommon Night e Donato Hanover
Uppf: Global Farm AB, Nacka
Äg: Ofcourse KB, Kovland
Vit, blå stolpar, axelparti och ärm; blå
Bs **C C** **Linus Lönn** (Stefan Arvidsson)

26: 7 0-1-2 14,1a 136.500 — 25: 0 0-0-0

Örjan Kihlström	S	8/4-2	2/2140	**4**	16,4a	c c	16,40	VA	70'
Linus Lönn	Bs	28/4-6	9/2140	**3**	15,4a	c c	30,30	VA	50'
Henrik Kihle	B	20/5-2	2/2140	**4**	15,3a	c ¢	4,43	VA	60'
Örjan Kihlström	Rä	20/6-8	5/2140	**3**	14,1a	c ¢	43,93	VA	125'
Linus Lönn	Bs	25/7-3	1/2140	**4**	15,0a	c c	32,55	VA	50'

COURAGE D'INVERNE — 2140:11 — 14,3AM — *15,4K — Total: 6 3-0-0 — 160.500

11

3,mbr.h.e Italiano Vero -
Amulett e Love You
Uppf: Invernum Stuteri AB, Stockholm
Äg: Bloms Konsulting HB,m fl(Kylin Blom O)
Svart, sidofält i orange; svart
C C **Oskar Kylin Blom**

26: 3 1-0-0 14,3a 89.000 — 25: 3 2-0-0 71.500

Oskar Kylin Blom	Bs	10/11-1	5/1640	**1**	15,4g	c c	10,37	VA	35'
Magnus A Djuse	S	3/12-7	4/2140n	**d**	2ag	c c	4,08	VA	200'
Oskar Kylin Blom	S	25/3-3	1/2140	**1**	15,9a	c c	2,64	VA	70'
Oskar Kylin Blom	S	15/4-5	1/2140	**5**	15,9a	c c	1,87	VA	70'
Ulf Ohlsson	S	6/5-9	7/2140	**6**	14,3a	c c	48,19	VA	100'

XANTHIS LEWIS — 2140:12 — 16,4AM — *17,1M — Total: 4 2-1-1 — 172.500

12

3,mbr.v.e Cruzado Dela Noche -
Xanthis Darling e Andover Andover
Uppf: Flenmo Egendom AB, Mellösa
Äg: Olof Brodin (Chartering) AB,Sollentuna
Sv, röd/vit vinkel, delad ärm; svart
E **C C** **Markus B Svedberg**

26: 4 2-1-1 16,4a 172.500 — 25: 0 0-0-0

Markus B Svedberg	E	14/10-k	4/2140	**k**	19,9	– –	gdk		-
Markus B Svedberg	E	27/1-1	1/2140	**1**	18,2	c c	2,28	VA	30'
Markus B Svedberg	Ö	15/2-2	3/2100	**3**	17,7a	c c	3,14	VA	50'
Markus B Svedberg	S	3/3-2	6/2140	**1**	17,1	c c	7,47	VA	50'
Markus B Svedberg	Ax	22/3-5	3/2140	**2**	16,4a	c c	8,70	VA	150'

CHANSVÄRDERING 8-6-5 OUTSIDER: 11

V64 ATG **2** — Defilering kl: 19.46

TRIO / TVILLING / KOMB / VINNARE / PLATS

GÄVLE // 16 — Hästägarestayern 2026

Lopp 5 **START 19.52**
3140 M Voltstart

3-åriga och äldre 90.001 - 600.000 kr. Körsvenskrav kat. 2. Körsvenner födda 080813 eller tidigare. 3140 m. Tillägg 20 m vid vunna 185.001 kr, 40 m vid 335.001 krPris: 40.000-20.000-11.000-7.500-6.400-5.400-3.000-3.000 kr (8 prisplacerade). Lägst 1.500 kr till alla tävlande. Prispengar max total: 106.800 kr. Gävle Hästägareförenings hederspris till segrande hästs ägare och hästskötare. Hederstäcke till segrande häst.

ODDS	1	2	3	TRIO	TVILLING
TID	500 m	1000 m	1500 m	2000 m	Sista 500 m

1 CLASSIQUE LAUNCHER — 3140:1 16,2L 13,4AK — Total: 23 2-1-1 — 121.802

6,br.v.e Classic Photo - 26: 10 1-1-0 16,2 73.897 — 25: 8 1-0-0 17,8 29.405
Lacquer Launcher e Gallant Baron
Uppf: Launcher AB, Stockholm
Äg: Launcher AB, Stockholm
Svart, sidofält i guld; svart
C C **Olle Alsén**

Olle Alsén	Ma	14/6-4	2140	2	16,2a	– –	8,91			-
Mats E Djuse	B	27/6-3	1/2140	0	15,9ag	¢¢	7,99	AM		40'
Olle Alsén	Ma	5/7-3	2140	1	16,4a	– –	2,94			-
Olle Alsén	H	21/7-5	4/2140	d	4g	¢¢	17,34	VA		25'
Olle Alsén	Rä*	1/8-11	2/2640	4	16,2	¢¢	66,98	VA		125'

2 TOLSTOI O.E. (DE) — 3140:2 14,5M 15,5AM — Total: 16 2-3-2 — 162.000

4,mbr.v.e Readly Express - 26: 7 1-1-1 14,5 48.000 — 25: 8 0-2-1 17,0 84.000
Tara Hall e Adams Hall
Uppf: Müller Immo, Tyskland
Äg: Hansen Brage, Söråker
M.grön, silver triangel och svart bb; sv
B C C **Brage Hansen**

Örjan Kihlström	S	10/4-3	4/2140	0	15,5a	c ¢	10,16	VA		60'
Brage Hansen	H	3/5-3	3/2140	2	16,8	c ¢	4,08	VA		12'
Brage Hansen	H	17/5-4	2/2160	4	15,2	c ¢	34,09	VA		25'
Brage Hansen	B	28/5-8	12/2140	3	15,9a	c ¢	4,46	VA		12'
Brage Hansen	Sä	15/6-2	1/2140	1	17,4	c ¢	4,49	VA		25'

3 JAGUAR IMA — 3160:1 14,3M 14,1AM 15,4L — Total: 19 2-2-5 — 212.400

4,svbr.v.e Maharajah - 26: 10 0-1-4 14,3 73.900 — 25: 9 2-1-1 15,8 138.500
Morguns Sweetheart e Lindy Lane
Uppf: Alin Ingemar, Ljusdal
Äg: Oscarslund Stuteri KB, Rimbo
Svart, mörkblå sidor,ärmb och axelk; sva
C C **Fredrik Plassen** (Oskar Kylin Blom)

Oskar Kylin Blom	Vi	27/6-6	5/2640	3	15,4	¢¢	5,59	VA		25'
Oskar Kylin Blom	Ö	9/7-7	4/2609	d	tr1ag	¢¢	16,06	VA		35'
Oskar Kylin Blom	Ax	19/7-12	6/2160	7	14,3	¢¢	21,83	VA		100'
Oskar Kylin Blom	L	26/7-7	5/2140	5	14,7	¢¢	15,68	VA		30'
Oskar Kylin Blom	Bs	6/8-7	1/2140	3	14,2ag	¢¢	5,05	AM		35'

4 TURMFALKE — 3160:2 15,0M 14,2AM 15,5L — Total: 26 3-2-3 — 293.900

6,mbr.v.e Bold Eagle - 26: 3 0-0-0 18,2 4.500 — 25: 7 0-0-1 15,5 62.500
Miss Marbel e Brioni
Uppf: Herz Günter, Tyskland
Äg: Edin Frida, Tornéus R & Svedlund C
Mörkblå, vit/mörkblå 2-delad ärm; vit
C C **Mattias Hansson** (Frida Edin)

Mattias Hansson	G	18/1-6	3/2640n	d	ug	c c	7,72	VA		35'
Mattias Hansson	G	29/1-k	1/2140	k	17,1	– –	gdk			-
Mattias Hansson	Bs	13/2-8	3/2160	d	ug	c c	14,04	VA		35'
Mattias Hansson	G	26/2-k	2/2140n	k	21,6	– –	gdk2			-
Mattias Hansson	Bs	15/3-4	3/2160	0	18,2g	c c	16,13	VA		35'

5 FALCON — 3160:3 16,2L 13,9AM — Total: 30 2-3-5 — 288.000

5,svbr.v.e Bird Parker - 26: 11 1-1-2 16,2 133.900 — 25: 12 0-2-2 19,0 96.000
Ninepoints Avalon e Rite On Line
Uppf: S G:s Potatis AB & Westholm Jörgen
Äg: S G:s Potatis AB, Hedemora
Svart, gult axelparti och rött bröstb.; sv
S C C **Mats E Djuse** (Jörgen Westholm)

Linn Grahn	E	5/5-6	11/2640	0	20,2ag	¢ c	10,74	AM		35'
Magnus A Djuse	Ö	4/6-3	2/2609	0	14,9ag	¢ c	9,95	AM		35'
Fredrik Plassen	B	7/7-8	6/2640	2	15,0a	¢¢	18,62	AM		40'
Fredrik Plassen	Ax*	18/7-5	2/3160	5	16,2g	¢¢	39,56	VA		125'
Claes Sjöström	S	4/8-1	4/2140	6	13,9a	¢¢	29,51	AM		60'

6 MOSS WOOD — 3160:4 14,3M 15,7AM 15,2L — Total: 45 5-0-5 — 326.964

6,br.v.e Flocki d'Aurcy - 26: 6 0-0-0 14,3 36.500 — 25: 16 2-0-2 14,6 115.300
Donnafugata e Jocose
Uppf: Ahl Pieter, Sandberg T & Thunqvist Å
Äg: Stall Tunbodarna
Mblå, cerise/silver axelskärp; mblå
Bs C C **Nathalie Blom** (Thomas Åhlund)

Claes Sjöström	E	27/1-9	12/2640	4	16,6a	c c	22,48	AM		35'
Kevin Svedlund	B	11/2-9	5/2640	4	16,8a	c c	15,93	VA		60'
Nathalie Blom	H	5/7-6	1/2640	4	16,1	c c	31,49	VA		25'
Lotta Persson	Bs	11/7-3	1/2160	0	17,2g	¢¢	14,85	VA		50'
Nathalie Blom	H	21/7-6	2/2140	5	14,3	c c	57,64	VA		25'

7 GRACE VENDIL — 3180:1 *15,0M 11,9AM — Total: 22 2-2-4 — 456.750

4,br.s.e Flocki d'Aurcy - 26: 6 1-1-0 119.250 — 25: 12 1-1-3 15,0 292.000
Houston Boko e Yield Boko
Uppf: Quality Commerce Nordic AB, Örbyhus
Äg: OKB Stable AB, m fl
Svart, sidofält i orange; svart
C C **Oskar Kylin Blom**

Oskar Kylin Blom	Ö	9/4-8	2/2100	6	13,8a	c c	46,33	VA		125'
Björn Goop	Å	24/4-6	10/2140	2	11,9a	¢¢	26,29	VA		100'
Björn Goop	Å	9/5-5	6/2140	d	uag	¢¢	31,16	VA		1000'
Oskar Kylin Blom	B	4/6-5	12/2140	1	14,0a	c c	7,93	VA		40'
Oskar Kylin Blom	Rä	20/6-10	11/2140	0	14,1a	¢¢	32,94	VA		125'

8 JOYFUL ARGOS — 3180:2 15,0M 12,9AM 15,1L — Total: 60 3-9-4 — 397.164

7,svbr.v.e Bird Parker - 26: 7 0-2-0 16,3 39.464 — 25: 13 1-0-1 15,1 83.800
T.M.Hotline e Rite On Line
Uppf: Svensson Teres & Andersson Lars-Erik
Äg: Nelia Stable AB, Västerås
Mörkblå, röd axelskärp och ärmbindel; mbl
C C **Tomas Pettersson** (Olle Alsén)

Olle Alsén	Ma	14/6-3	2140	2	15,6a	– –	3,43			-
Olle Alsén	Ro	24/6-6	3/2140	4	12,9a	¢¢	34,17	AM		40'
Olle Alsén	Ma	5/7-4	2140	2	15,0a	– –	4,09			-
Olle Alsén	E	15/7-4	1/2160	d	9g	¢¢	45,40	VA		100'
Olle Alsén	H	28/7-1	1/2140	5	16,3	c c	15,31	VA		25'

9 TYSON RENEGADE — 3180:3 13,6L 12,3AM — Total: 40 7-7-1 — 586.450

6,br.v.e Maharajah - 26: 10 2-2-0 13,6 153.000 — 25: 12 1-3-0 13,9 125.400
Reginella Spin e Cantab Hall
Uppf: Sansiro AB, Skanör
Äg: Tarjas AB, Nacka
Grön, gula hängslen och ärmbindel; grön
E C C **Sybille Tinter**

Sybille Tinter	S	29/5-8	3/3180	2	13,6	c c	53,72	VA		150'
Sybille Tinter	Rä	20/6-9	2/3160	0	15,0	c c	17,92	VA		75'
Sybille Tinter	Bv	7/7-5	9/2100	d	10g	c c	10,22	VA		40'
Mats E Djuse	Ax	19/7-7	1/2160	0	15,3g	c c	9,96	VA		100'
Tomas Pettersson	D	2/8-12	11/2140	0	16,4ag	c c	51,49	VA		100'

10 BENGT — 3180:4 *14,6M *11,3AK 16,3L — Total: 40 12-5-4 — 548.650

7,svbr.v.e El Mago Pellini - 26: 10 1-2-2 16,3 113.700 — 25: 10 2-1-0 119.700
Glide Mistress e Glidemaster
Uppf: Li Hanné Trav AB, Enköping
Äg: MOAB Entreprenad AB, Strängnäs
Mörkblå, orange bröstband och romber; mblå
E C C **Oskar J Andersson**

Oskar J Andersson	G	9/5-5	6/2140	d	10ag	¢¢	5,44	VA		35'
Oskar J Andersson	Rä	28/5-4	1/1640	5	12,9a	c c	8,29	VA		30'
Oskar J Andersson	Bv	16/6-6	4/1600	3	15,9a	c ¢	7,29	VA		40'
Oskar J Andersson	Ö	9/7-5	6/1609	1	11,3a	c ¢	10,86	VA		35'
Oskar J Andersson	Bs*	25/7-11	9/2640	0	14,4a	c ¢	38,88	VA		135'

CHANSVÄRDERING 9-10-7 OUTSIDER: 3

Gävle travet

STL-seger Nr 13 2026

STL SVENSKA TRAVLIGAN

Fredrik Wallin (Carl Johan Jepson)
Visby 29 juli – 1.12,7a/2120
Odds: 9,01
Förstapris: 135.000 kr
Ägare: Stall Stallströ HB, Hofors
Uppfödare: Bloms Konsulting HB, Östervåla
Skötare: Annsofie Bergfelt

GRATULERAR

MAVERICK

STL-SEGER 2026 | STL-SEGERN 2026 (STL KLASS I)

Foto: TR BILD.

Gävle travet

STL-seger Nr 14 2026

STL SVENSKA TRAVLIGAN

Oskar Kylin Blom
Dannero 2 augusti
1.15,1/2140
Odds: 40,28
Förstapris: 125.000 kr
Ägare: Stall Vinnersjö Stall & Entreprenad AB
Uppfödare: Birgitta Lundgren, Borlänge
Skötare: Nicole Michaelsdotter

GRATULERAR

C'EST MA COURSE

STL-SEGER 2026 | STL-SEGERN 2026 (STL STODIVISIONEN)

Foto: TR BILD.

V64 ATG **3** Defilering kl: 20.08

V4-1 / TRIO / TVILLING / KOMB / VINNARE / PLATS

GÄVLE // 16 — DubbelCupen, Försök 6 i Meeting 5 (Final Hagmyren 12/9)

Lopp 6 — **START 20.14**

2140 M Voltstart

3-åriga och äldre svenska och norska kallblodiga 300.001 - 900.000 kr. Körsvenskrav kat. 2. Körsvenner födda 080813 eller tidigare. 2140 m. Tillägg 20 m vid vunna 600.001 krPris: 50.000-25.000-13.000-10.000-7.500-(5.500)-(3.500) kr. Lägst 1.500 kr till alla tävlande. Prispengar max total: 126.500 kr. Hederspris till segrande hästs ägare.

ODDS	1	2	3	TRIO	TVILLING
TID	500 m	1000 m	1500 m	2000 m	Sista 500 m

SANGVIKS LYNET (NO) — 2140:1 25,5^M 23,6^AK — Total: 34 9-5-3 — 510.345

1 7,sv.v.e Bork Odin - Patsi e Åsajerven
Uppf: Tjomsland Öystein, Norge
Äg: Raihle F, Raihle Lövblad S & Hamberg F
Svart, sidofält i orange; svart
CC **Oskar Kylin Blom** (Filip Raihle)

26: 10 2-1-0 25,5 147.000 — 25: 10 2-0-2 119.400

Björn Goop	G*	23/5-8	1/2140	4	25,5	c¢	43,17	VA	200'
Per Lennartsson	L	6/6-4	1/2140	1	28,4g	cc	1,57	VA	25'
Oskar Kylin Blom	Bv	16/6-3	10/2200	1	32,2a	cc	3,24	VA	40'
Oskar Kylin Blom	Rä	6/7-4	12/1640	5	23,6a	cc	28,26	VA	50'
Oskar Kylin Blom	H	4/8-5	1/2140	0	26,2a	cc	12,56	VA	50'

BAZOO CAN — 2140:2 26,1^L *25,2^AK 26,5^M — Total: 31 7-8-0 — 575.988

2 5,svbr.h.e Ängsborken - Raska Can e Klack Jo
Uppf: Pakola Kai & Canneryd Helena
Äg: Pakola Kai, Kopparberg
Svart, vrött axelp och lod fält; vinröd
L CC **Isabella Jansson Wiklund** (Kai Pakola)

26: 9 3-3-0 26,1 264.000 — 25: 13 3-2-0 28,0 185.988

Isabella Jansson Wiklund	F	3/4-8	4/2640	2	26,1	cc	4,01	VA	100'
Isabella Jansson Wiklund	B	23/4-7	2/2640	2	26,1	cc	1,92	VA	50'
Isabella Jansson Wiklund	G*	23/5-8	3/2140	d	ug	cc	8,66	VA	200'
Isabella Jansson Wiklund	L*	1/7-7	6/2160	d	11g	cc	11,99	VA	125'
Isabella Jansson Wiklund	Ro	24/7-10	1/2640	5	26,5a	cc	10,53	VA	50'

FRIVOLL FAKSEN (NO) — 2140:3 25,6^M 25,3^AM — Total: 59 5-7-7 — 553.400

3 7,br.h.e B.W.Modde - Kleppe Bausa e Alm Viktor
Uppf: Larsen Stein, Norge
Äg: Persson Leif, Sunnansjö
Blå, vit stjärna, vita ärmsömmar; blå
Ro CC **Rikard N Skoglund** (Leif Persson)

26: 9 1-0-0 25,6 87.300 — 25: 14 3-0-2 27,1 186.900

Roy Atle Ruud Nilsen	Bs	8/5-7	3/2140	0	25,3a	¢c	115,09	VA	50'
Per Linderoth	Ro	22/5-6	4/2140	6	25,8a	¢c	39,23	VA	40'
Per Linderoth	Åm*	3/6-7	8/2080	8	25,6	¢c	95,48	VA	125'
Fredrik Plassen	L*	1/7-7	2/2160	7	26,8g	¢c	82,69	VA	125'
Tomas Pettersson	D*	2/8-11	4/2160	5	27,3	cc	52,16	VA	200'

MYRS ARE — 2140:4 25,3^K 26,3^AM 25,8^M — Total: 40 9-4-2 — 567.949

4 6,sv.h.e Tekno Eld - Myrs Hera e Bork Odin
Uppf: Jonsson Nina & Anders
Äg: Jonsson Nina & Anders
Mörkblå, röd axelskärp och ärmbindel; mbl
Bs CC **Tomas Pettersson** (Nina Jonsson)

26: 6 0-1-0 25,3 30.400 — 25: 14 4-2-1 26,6 267.500

Örjan Kihlström	Rä	1/5-5	4/2160	5	25,8	c¢	6,57	VA	50'
Olle Wäjersten	B	14/6-4	1/2160n	d	8g	c¢	2,61	VA	12'
Örjan Kihlström	Rä	20/6-3	8/1660	5	25,3	c¢	12,63	VA	30'
Örjan Kihlström	Rä	6/7-4	7/1640	0	33,0ag	c¢	8,82	VA	50'
Susanne H Osterling	Ov	19/7-6	1/2100	d	ug	cc	2,45	VA	25'

STORMYRANS ERKKI — 2140:5 25,2^M 24,3^AK — Total: 41 9-5-5 — 529.400

5 8,br.v.e Järvsö Björn - B.W.Gouda e H.G.Balder
Uppf: Einarsson Sigurjòn, Söderhamn
Äg: Hallberg Lars, Söderala
Blå/vit/grön, tredel, blå ärm, rev;grön
Bs CC **Marcus Lilius** (Lars Hallberg)

26: 2 0-0-0 3.000 — 25: 3 0-1-0 28,2 17.400

Clas Jonsson	Rä	31/8-9	1/1640	4	29,0g	cc	6,32	VA	12'
Clas Jonsson	D	7/9-7	1/2140	2	28,2	cc	5,18	VA	12'
Clas Jonsson	B	25/9-7	2/2140	5	26,3a	cc	76,04	VA	40'
Clas Jonsson	B	23/7-7	4/1640	d	uag	cc	74,69	VA	50'
Oskar Kylin Blom	G	31/7-3	8/1640	0	33,5ag	cc	71,73	VA	50'

RE FINANS — 2140:6 26,1^K 25,2^AK *27,6^M — Total: 28 4-9-2 — 541.425

6 7,br.v.e Järvsö Björn - Fryd Og Gammen e Elding
Uppf: Böhn Reidun, Årjäng
Äg: Persson Mikael & Bergstedt Maria
Grön, svart ärm; grön
Bs CC **Lukas Berglind** (Maria Bergstedt)

26: 4 1-0-0 26,1 44.500 — 25: 6 0-2-1 29,6 60.400

Claes Eskilsson	L	7/25-5	5/2140	0	28,0a	cc	29,80	VA	50'
Lukas Berglind	Ro	1/6-6	7/1640	1	25,5a	cc	15,11	VA	40'
Linus Lönn	Rä	20/6-3	4/1660	0	26,1	cc	21,51	VA	30'
Linus Lönn	Rä	6/7-4	11/1640	0	25,2a	cc	78,40	VA	50'
Lukas Berglind	G	31/7-3	3/1640	0	27,6a	cc	35,13	VA	50'

GULI STINA — 2160:1 25,1^M 24,3^AM — Total: 51 9-4-4 — 857.000

7 6,svbr.s.e Briskeby Philip - Åsa Stina e Åsajerven
Uppf: Andersson F & HB Anderssons Hästar
Äg: Easy KB, Uppsala
Blå, vitt axelparti och axelskärp; vit
B CC **Anders Wallin**

26: 8 0-0-1 25,1 74.800 — 25: 15 5-2-0 25,4 410.500

Ulf Ohlsson	D	18/5-6	3/2660	0	25,9	cc	39,09	VA	50'
Ulf Ohlsson	H	30/6-9	5/2140	7	24,3ag	cc	37,72	VA	50'
Ulf Ohlsson	B	16/7-7	1/2140	4	25,4	cc	29,41	VA	50'
Ulf Ohlsson	Bs*	25/7-7	6/2160	4	25,6	cc	18,87	VA	125'
Anders Wallin	H	4/8-5	8/2140	3	26,0a	cc	6,75	VA	50'

SAGA KIRO — 2160:2 24,5^M 25,6^AL — Total: 66 9-5-4 — 672.800

8 7,sv.s.e Tekno Odin - Ängskalla e Skaffer Brunen
Uppf: Stall Kiro AB, Skellefteå
Äg: Ventilationstjänst I Söderhamn AB,m fl
Svart, guld triangel och bröstband; svart
Bs CC **Simon Wall**

26: 7 1-0-0 29,1 60.000 — 25: 21 4-1-1 24,5 337.000

Linus Lönn	H	30/6-9	1/2140	d	kubuag	¢c	24,24	VA	50'
Örjan Kihlström	Sä*	8/7-5	2/2140	d	kubg	¢c	33,27	VA	175'
Simon Wall	B	16/7-7	6/2140	0	33,4g	cc	46,07	VA	50'
Simon Wall	Ro	24/7-10	4/2640	1	26,1a	¢¢	23,25	VA	50'
Per Lennartsson	Rä*	1/8-8	6/2140	0	29,1g	¢¢	22,35	VA	200'

ERSA FREJ — 2160:3 23,7^M 24,1^AK — Total: 84 5-13-10 — 738.400

9 11,mbr.v.e Björs Frej - Ersa Lina e Järvsöfaks
Uppf: Algotsson Camilla, Lima
Äg: Algotsson Camilla & Rolf
Mblå, cerise/silver axelskärp; mblå
Rä CC **Nathalie Blom** (Camilla Algotsson)

26: 8 0-2-1 23,7 79.000 — 25: 17 0-3-1 23,8 151.900

Nathalie Blom	L	6/6-4	4/2160	2	27,7	¢c	4,90	VA	25'
Nathalie Blom	Bs	12/6-3m	5/2140	6	31,2ag	¢c	22,38		60'
Nathalie Blom	Rä	6/7-4	9/1640	0	24,1ag	¢c	20,43	VA	50'
Nathalie Blom	Ro	24/7-10	5/2640	3	26,4a	¢c	35,43	VA	50'
Nathalie Blom	Rä*	1/8-8	7/2140	4	23,7	¢c	100,55	VA	200'

ELDIDA — 2160:4 25,8^L 24,6^AM 26,4^M — Total: 65 6-7-16 — 718.200

10 10,svbr.s.e Lome Elden - O.Dyra e Järvsöfaks
Uppf: Eriksson Ida, Malung
Äg: Eriksson Ida, Malung
Mörkblå, vitt axelparti; vit
Rä CC **Magnus A Djuse** (Ida Eriksson)

26: 6 0-0-2 26,4 25.500 — 25: 17 1-1-6 25,8 231.400

Mats E Djuse	Bs	27/5-2	6/2640	0	29,9a	¢c	21,53	VA	50'
Ida Eriksson	L	6/6-4	3/2160	3	27,8	¢c	9,83	VA	25'
Ulf Ohlsson	Rä	20/6-3	6/1660	0	26,6	¢c	32,52	VA	30'
Ida Eriksson	Rä	29/6-2	1/2220	3	26,4	¢c	14,62	VA	40'
Ida Eriksson	H	4/8-5	5/2140	0	26,4a	¢c	61,01	VA	50'

V.VIKING — 2160:5 25,8^M 24,5^AK — Total: 87 10-17-14 — 847.500

11 11,br.v.e Järvsöviking - J.K.Victoria e Troll Jahn
Uppf: Blomqvist Lars, Bräcke
Äg: Blomqvist Lars, Bräcke
Vit, lila axelp och hängsl,långr ärm;vit
Ös CC **Lars Blomqvist**

26: 14 2-3-2 26,1 176.900 — 25: 15 0-3-2 25,8 118.500

Lars Blomqvist	Bs	12/6-7	4/2660	0	26,1	cc	122,52	VA	50'
Lars Blomqvist	Ov	20/6-6	2/2140	2	27,6	cc	5,36	VA	20'
Lars Blomqvist	Ov	19/7-6	2/2120	3	27,9	cc	15,19	VA	25'
Lars Blomqvist	H	28/7-2	3/2140	2	26,5	cc	12,92	VA	25'
Lars Blomqvist	H	4/8-5	11/2140	5	26,1a	cc	14,72	VA	50'

FOSSHAUG FRASSE (NO) — 2160:6 25,2^M 23,9^AK — Total: 108 11-5-9 — 668.200

12 9,br.v.e Lome Brage - Horgen Vera e Elding
Uppf: Fosshaug Ole Björn Erik, Norge
Äg: Stall MonsterTrav Stuteri
Svart/mörkgrön diag.delad, svart; svart
Bs CC **Michaela B Fransson** (Fredrik Fransson)

26: 13 3-1-0 25,2 121.900 — 25: 19 2-0-2 26,5 146.200

Michaela B Fransson	Ov	28/6-2	6/2100	1	28,8	¢¢	3,98	VA	20'
Michaela B Fransson	Ov	28/6-9	3/2140	2	28,6	¢¢	5,44	VA	50'
Michaela B Fransson	Rä	6/7-4	6/1640	0	24,3a	¢¢	39,64	VA	50'
Michaela B Fransson	Ov	19/7-6	1/2120	0	29,6g	¢¢	13,10	VA	25'
Michaela B Fransson	G	31/7-3	10/1640	6	24,0a	¢¢	66,92	AM	50'

STORM ANNSGAL* (NO) — 2160:7 24,2^M 23,8^AK — Total: 53 11-9-5 — 665.919

13 6,sv.h.e Moe Svarten - Bol Perla e Lome Elden
Uppf: Norsk Uppfödare
Äg: Stall Stormannsgal, Norge
Vit, rött axelparti, röd/sv ärmb; vit
* CC **Göran Antonsen**

26: 12 3-0-0 24,2 193.235 — 25: 17 1-3-2 25,6 153.506

Carl Johan Jepson	G*	23/5-8	2/2160	5	24,9	cc	53,42	VA	200'
Carl Johan Jepson	Åm*	3/6-7	4/2100	6	24,2	cc	10,72	VA	125'
Carl Johan Jepson	År	19/6-4	2/2140	1	25,6	cc	2,13	VA	25'
Göran Antonsen	Ar	3/7-7	3/2920	4	26,6g	cc	4,31	VA	50'
Carl Johan Jepson	Rä*	1/8-8	8/2140	8	24,3	cc	16,73	VA	200'

ÄNGSFANNY — 2160:8 25,0^M 23,5^AK — Total: 71 4-9-5 — 748.800

14 7,sv.s.e Kleppe Fanden - Ängsvilja e Moe Odin
Uppf: Nyström Jenny & Olsson Daniel
Äg: Pettersson Jenny & Stall Jeda HB
Svart, gult axelparti och rött bröstb.; sv
CC **Mats E Djuse** (Jenny Pettersson)

26: 9 0-1-0 25,0 61.300 — 25: 21 3-1-1 26,0 238.700

Mats E Djuse	H	19/6-7	4/1640	4	23,7ag	¢¢	9,96	AM	50'
Daniel Wäjersten	Rä	6/7-4	5/1640	4	23,5a	¢¢	15,03	VA	50'
Mats E Djuse	H	14/7-3	2/2160	4	25,0	¢¢	17,78	VA	30'
Mats E Djuse	Bs*	25/7-7	3/2160	7	26,4	¢¢	62,47	VA	125'
Mats E Djuse	H	4/8-5	6/2140	6	26,1a	¢¢	17,15	VA	50'

CHANSVÄRDERING

1-2-13 OUTSIDER: 7

KÖRSVENSINFORMATION

* anger att körsven har licens utomlands

Kusk	Kör i lopp	Bana
Adolfsson, Sofia	1	Ö
Alsén, Olle	2,5,9,10	G
Andersen, Troels	8,10	G
Andersson, Oskar J	2,5,10	E
Antonsen, Göran	6,9	*
Asplund, Frida	10	G
Berglind, Lukas	6	E
Bernmark, Lovisa	1	E
Björk, Jenny A	1,7	RO
Blom, Nathalie	5,6,9	RÄ
Blomqvist, Lars	6	ÖS
Brunzell, Jenny	7	MP
Byström, John	10	RO
Carré, Jonathan	1	Å
Djuse, Magnus A	2,3,4,6,8,9,10	S
Djuse, Mats E	2,4,5,6,8,9,10	G
Ek, Anna	7	G
Flodman, Clara	10	S
Forsén, Linda		
1	S	
Forss, Mika	3	S
Fransson, Michaela B	6	BS
Frick, Katrin K	3,10	RÄ
Hanley, Adam	7	S
Hansen, Brage	5,10	B
Hansson, Mattias	5	G
Jansson Wiklund, Isabella	6	L
Johansson, Tom	8	E
Kontio, Jorma	2,4	S
Kylin Blom, Oskar	4,5,6,8,9,10	G
Kylin-Blom, Wiktor	9	H
Landgren, Bo	9	BS
Larsson, Fredrik B	8	S
Larsson, Peter	8,10	G
Lilius, Marcus	4,6,8,9	H
Lisell, Ante	9	RÄ
Lönn, Linus	4,7	BS
Melberg, Nicole	1	S
Molin, Felicia	2,4	G
Olsen, Jan Ove	8	H
Pedersen, Fredrik	7	RO
Pettersson, Tomas	2,4,5,6,8,9	BS
Plassen, Fredrik	2,4,5,7,8,9	G
Reiser, Hanna	7	G
Riedl, Simon	7	E
Skoglund, Rikard N	2,3,4,6,8,9,10	S
Smedman, Julia	1,2,7	S
Stark, Johanna	9	BS
Stolt, Claes	9	BS
Strandberg, Elias	7	G
Svedberg, Markus B	3,4	E
Tinter, Sybille	5	E
von Essen, Erik	7	H
Wall, Simon	6	BS
Wallin, Anders	6	B
Wäjersten, Daniel	2,4	B

GÄSTBOXAR
ANVÄND HÖNÄT

Med anledning av att vår dammsugare är känslig för hö/hösilage (det blir stopp i slangen) ber vi om er hjälp att använda medhavda hönät/höpåsar i gästboxarna. Tack för visad hänsyn!

V64 4

Defilering kl: 20.30

V4-2 TRIO TVILLING KOMB VINNARE PLATS

GÄVLE // 16

Spår efter startpoäng - Hedlunds Åkeri AB:s Lärlingsserie 2026 - Omgång 7

Lopp 7 **START 20.36**

1640 M Autostart

3-åriga och äldre 185.001 - 425.000 kr, körda av B- eller K- licensinnehavare anställd av A/B-tränare. Körsvenskrav kat. 2. Körsvenner födda 080813 eller tidigare med högst 400 sulkylopp under 2025. 1640 m. Autostart. 12 startande.
Pris: 40.000-20.000-11.000-7.500-6.400-(5.400)-(3.000) kr. Lägst 1.500 kr till alla tävlande. Prispengar max total: 99.300 kr. Hederspris till segrande hästs ägare.

ODDS	1	2	3	TRIO	TVILLING
TID	500 m	1000 m	1500 m	2000 m	Sista 500 m

MAJESTIC UP

1640:1 11,6^{AK} 14,0^{M} Total: 25 3-4-3 358.500

1 9,br.v.e Maharajah -	26: 2 0-0-0 17,6a 3.000		25: 0 0-0-0							
April Up e Rotation	Marcus Lilius	G	12/23-9	10/2140	4	15,2a	cc	59,59	VA	35'
Uppf: Borg-Hugosson Lisbeth, Enköping	Elias Strandberg	G*	12/23-5	2/2140	8	16,3g	cc	33,37	VA	110'
Äg: Norin Lena, Åshammar	Marcus Lilius	G	5/6-k	5/2140	k	17,1	– –	gdk		-
Svart, mörkblå sidor och axelparti; sva	Hugo Metayer	Rä	29/6-8	4/1640	0	17,6a	cc	24,99	VA	12'
CC **Julia Smedman** (Lena Norin)	Tomas Pettersson	H	4/8-10	8/2140	d	11ag	cc	112,48	VA	40'

PIERRE COPAIN

1640:2 13,5^{AK} 15,3^{M} Total: 102 3-4-4 339.039

2 9,br.v.e Orlando Vici -	26: 11 0-0-1 13,5a 26.239		25: 22 0-1-1 14,7a 62.800							
In Action e Mr Vic	Lovisa Bernmark	S	20/5-7	1/2140	0	15,3	¢¢	154,88	VA	80'
Uppf: Svensk Apparatserv.C Nilsson HB,Edsbro	Lukas L Svedlund	G	23/6-6	9/2140	0	15,6a	cc	35,40	VA	12'
Äg: Svensk Apparatserv.C Nilsson HB,Edsbro	Erik Lindegren	Ma	5/7-2	2140	3	17,1g	– –	10,88		-
Mörkblå, ljusblå sidor och blå ax.p.; mblå	Claes Sjöström	E	23/7-3	1/2140	0	14,9a	¢c	60,27	VA	35'
S CC **Erik von Essen** (Curt E Nilsson)	Joakim Sternsjö	G	5/8-4	1/1640	4	13,8a	cc	45,64	VA	12'

LUX W.

1640:3 13,6^{AK} 14,3^{K} Total: 67 2-10-6 377.396

3 7,br.v.e Executive Caviar -	26: 6 0-0-0 14,1a 24.600		25: 20 0-3-2 13,6a 100.400							
Empyrean Hanover e Yankee Glide	Fredrik Plassen	G	18/1-9	2/2160n	d	ug	cc	26,40	VA	35'
Uppf: Wistrand Margitha, Åland	Olle Alsén	Bs	2/2-3	2/1640	5	14,1a	cc	47,70	VA	35'
Äg: Wistra AB, Hargshamn	Lotta Persson	G	19/3-8	2/2140	4	15,8a	c¢	48,38	VA	35'
Svart, mörkblå sidor,ärmb och axelk; sva	Fredrik Plassen	G	8/4-1	6/2140	6	15,3a	c¢	79,90	VA	35'
CC **Fredrik Plassen** (Tiffany Wistrand)	Victor S Sundgren	S	26/4-3	3/2140	8	15,7a	c¢	15,64	VA	12'

NIGHTMARE C.BOKO

1640:4 12,7^{AK} 15,8^{M} Total: 30 4-1-3 223.139

4 6,br.v.e From Above -	26: 8 2-0-1 12,7a 102.639		25: 8 1-0-0 15,3a 44.000							
Volita Boko e Extreme Dream	Olle Alsén	B*	21/2-10	6/2140	0	16,1a	cc	66,04	AM	125'
Uppf: Boko Stables Holland B V & Alsén Olle	Tomas Pettersson	G*	23/5-10	12/2140	7	15,7a	cc	145,90	AM	125'
Äg: Easy KB, Uppsala	Olle Alsén	Bs	12/6-5	1/1640	d	10ag	¢¢	4,86	AM	35'
Svart, cerise bröstband och hängsl; svart	Olle Alsén	Ma	5/7-5	1640	3	15,3a	– –	12,23		-
CC **Anna Ek** (Olle Alsén)	Olle Alsén	G	31/7-6	6/1640	5	12,7a	¢¢	19,30	AM	40'

MISS REDBONE J.F.

1640:5 *11,9^{AK} 14,4^{M} Total: 54 1-4-4 300.600

5 6,ljbr.s.e Pojke Kronos -	26: 7 0-0-0 15,0a 29.700		25: 10 1-0-0 11,9a 55.000							
B.B.S.Lucky e Campbell Hall	Mats E Djuse	E	23/6-8	3/2160	5	14,4	¢¢	38,84	VA	35'
Uppf: H J F Entreprenad AB, Alfta	Marcus Lilius	Rä	6/7-9	5/2140	0	15,0a	¢¢	74,87	AM	35'
Äg: Björklund Niclas, Heby	Linus Lönn	H	14/7-5	9/2140	7	15,5	¢¢	17,02	VA	30'
Vinröd, grå vinkel och revär; vinröd	Satu Liitiäinen	Ro	24/7-9m	1/1640	5	16,0a	¢¢	40,30		50'
CC **Elias Strandberg** (Niclas Björklund)	Mats E Djuse	Ro	3/8-3	4/1660	4	14,4	¢c	51,00	VA	40'

ROYALE TOOMA

1640:6 12,3^{AK} 13,9^{M} Total: 37 1-5-3 346.400

6 5,br.s.e Fourth Dimension -	26: 12 0-1-1 12,3a 86.000		25: 20 1-3-1 13,0a 218.900							
Royale For You e Love You	Oskar Dahlman	Ro	13/6-4	7/2140	2	15,0a	cc	1,81	VA	12'
Uppf: Oxalis AB, Bromma	Peter G Norman	S	28/6-5	9/1640	0	12,3a	cc	100,80	VA	60'
Äg: Adlers Holding AB, Bro	Madelen Berås	Bv	7/7-2m	2/2100	7	17,8	cc	8,79		35'
Grön, vit kil, grön 4-klöver; grön	Madelen Berås	Bs	25/7-1m	10/2140	8	19,5a	cc	12,80		40'
S CC **Adam Hanley** (Peter G Norman)	Peter G Norman	S	4/8-1	9/2140	0	14,1a	cc	80,67	VA	60'

MAIA SILVER

1640:7 13,2^{AM} 15,6^{M} 13,5^{AK} Total: 31 2-3-3 287.200

7 4,svbr.s.e Hayden Hanover -	26: 14 1-2-0 13,2a 99.900		25: 17 1-1-3 14,5a 187.300							
Greece Boko e Zola Boko	Saga Laursen	Ö	15/6-11	9/2100	0	15,4a	cc	11,57	VA	35'
Uppf: Stall ROHERO KB, Örebro	Fredrik Pedersen	E	30/6-3	8/2140	8	14,0a	cc	63,51	VA	60'
Äg: Elofsson Maria, Krylbo	Olle Alsén	Rä	13/7-3	4/2140	4	13,2a	cc	13,78	VA	30'
Svart, vita hängsl, silver fält; svart	Fredrik Pedersen	L	26/7-8	12/2140	0	14,3a	cc	33,47	VA	60'
Ro CC **Fredrik Pedersen** (Maria Elofsson)	Fredrik Pedersen	G	5/8-9	6/1640	2	13,5a	cc	3,08	VA	12'

SIGN OF TIMES

1640:8 11,8^{AK} 16,6^{M} Total: 30 4-4-6 375.100

8 5,br.s.e Who's Who -	26: 8 1-1-1 11,8a 58.300		25: 12 2-2-1 12,9a 196.800							
Dinner at Eight e Donato Hanover	Henrik Svensson	Ro	22/5-5	5/2140	0	14,7a	¢c	15,06	VA	40'
Uppf: Martell Lena, Stånga	Henrik Svensson	B	4/6-5	11/2140	6	14,5a	¢¢	38,65	VA	40'
Äg: Limell Roine, Sundbyberg	Henrik Svensson	Rä	6/7-9	13/2140	d	uag	¢c	99,69	VA	35'
Vit, blå stolpar, axelparti och ärm; blå	Henrik Nilsson	L	12/7-5	4/2140	1	14,1a	¢c	2,67	VA	12'
Ro CC **Linus Lönn** (Lovisa Gunnarsson)	Magnus Jakobsson	S	4/8-1	10/2140	0	13,9a	¢c	60,08	VA	60'

SOBER COMPOSITE

1640:9 14,5^{AM} 14,3^{M} 15,0^{AK} Total: 45 2-2-5 306.300

9 7,mbr.v.e Fawkes -	26: 3 0-0-0 9.500		25: 8 0-1-0 14,5a 38.300							
Cava Composite e Juliano Star	Jorma Kontio	S	4/25-3	3/2140	d	8ag	¢¢	39,06	VA	60'
Uppf: Hellstedt Jan & Sjödin Magnus	Jenny Brunzell	Vg	26/4-k	1/2148	k	19,1	– –	gdk		-
Äg: Hellstedt Jan, Gränna	Jenny Brunzell	Hd	12/5-6	8/2140	7	15,7	cc	132,93	VA	35'
Vit, blått lodrätt fält,silv hängsl;blå	Iina Aho	Kr	21/6-3	5/2160	7	15,3	¢¢	28,85	VA	35'
Mp CC **Jenny Brunzell** (Jan Hellstedt)	Jenny Brunzell	Mp	5/8-1	1/2160	7	14,3	c¢	100,58	VA	50'

LEGAL EAGLE SISU

1640:10 11,8^{AK} 15,2^{M} Total: 31 3-5-1 380.600

10 5,mbr.v.e Bold Eagle -	26: 6 0-1-0 12,7a 28.900		25: 21 3-4-0 11,8a 325.200							
Counsellor Ås e Conway Hall	Ulf Ohlsson	G	14/4-9	9/2140	0	14,7a	¢¢	22,48	VA	40'
Uppf: Sisyfos Breeders AB, Bromma	Ulf Ohlsson	E	5/5-8	1/1640	0	12,7a	¢¢	6,22	VA	35'
Äg: Hamberg Fredrik, Uppsala	Carl Philip Lindblom	E	18/5-7	4/2140	2	15,9a	¢¢	3,79	VA	12'
Vit, mörkblå axelklaffar och ärm; vit	Ulf Ohlsson	G	16/6-4	2/2140	6	13,7a	¢¢	41,99	VA	35'
CC **Simon Riedl** (Filip Raihle)	Ulf Ohlsson	S	25/6-3	6/2160	6	15,2	¢¢	30,71	VA	60'

PURE JOULINE

1640:11 13,7^{AK} *13,5^{M} Total: 28 4-0-3 261.350

11 5,mbr.s.e Creatine -	26: 10 1-0-2 13,7a 94.900		25: 14 3-0-1 15,1a 158.950							
Idole Smart e Ready Cash	Linus Lönn	Rä	18/6-2	1/1640	3	13,7a	cc	2,09	VA	30'
Uppf: Kreivi Marko & Andreasson A	Linus Lönn	Rä	18/6-8	7/2140	7	16,4	cc	5,72	VA	60'
Äg: Team Cone HB, Bollnäs	Linus Lönn	L	1/7-4	7/2160	5	14,8	cc	37,31	VA	100'
Svart, grå hängsl., bband o rev; svart	Linus Lönn	Bs	17/7-7	8/2140	0	14,9a	cc	37,25	VA	40'
Bs CC **Jenny A Björk** (Frida Fransson)	Linus Lönn	Rä	1/8-4	6/2140	5	15,4	cc	26,53	VA	75'

SUNSHINE TOOMA

1640:12 *12,5^{AK} 14,5^{M} Total: 29 3-4-1 352.299

12 4,fux.s.e S.J.'s Caviar -	26: 10 2-1-1 12,5a 118.399		25: 14 1-2-0 13,0a 187.500							
Blaze Tooma e Super Arnie	Oskar Kylin Blom	Å	24/4-4	5/2140	0	13,3a	¢¢	120,37	VA	100'
Uppf: Oxalis AB, Bromma	Oskar Kylin Blom	E	26/5-9	9/2140	7	13,7a	¢¢	86,50	VA	100'
Äg: Stall Oxalis	Oskar Kylin Blom	Ma	3/7-7	2160	3	16,3	– –	2,29		-
Svart, silver hängslen; svart	Oskar Kylin Blom	H	28/7-3	1/2160	8	15,2g	¢¢	11,58	VA	25'
CC **Hanna Reiser** (Oskar Kylin Blom)	Hanna Reiser	G	5/8-4	2/1640	1	12,5a	¢¢	3,95	VA	12'

CHANSVÄRDERING 4-12-7 OUTSIDER: 10

Sleipner Gävle
Unghästutställning
Söndag 13/9 kl. 09.00

Är du en av de lyckliga som äger en 1-årig eller 2-årig kallblodstravare? Ta då chansen att visa upp din fina häst på SLEIPNER GÄVLES årliga kallblodsutställning på Gävletravet söndag 13 september 09.00.
Körprov genomförs för de 2-åriga hästarna.

Anmälan senast 31 augusti på sms till 070-176 76 96.
Ange hästens namn, ägarens namn, mailadress och telefonnummer.
Kostnad 300 kronor till: BG 556-5189 (ange hästens namn).

Försäljningsstall
Har du en kallblodstravare att sälja (oavsett ålder och användningsområde)?
Då har du möjlighet att visa den under dagen för ev. köpare.
Kostnad 150 kr och anmälan enligt ovan.

Vill du vara med och bli medlem i Sleipner? Läs mer på kallblodstravaren.se.

Varmt välkommen till en dag i kallblodens tecken!

SLEIPNER FÖR KALLBLOD SÅ KLART

FÖLJ OSS PÅ SOCIALA MEDIER @GAVLETRAVET Gävle travet

V64 ATG **5** — Defilering kl: 20.50

DD-1 / V4-3 / V3-1 / TRIO / TVILLING / KOMB / VINNARE / PLATS

GÄVLE // 16 — Stoserie 2026 Dancinginthedark M. (Försök 1 av 6 - Final Gävle 17/10)

Lopp 8 **START 20.56**
2140 M Autostart

3-åriga och äldre ston 200.001 - 475.000 kr. Körsvenskrav kat. 2. Körsvenner födda 080813 eller tidigare. 2140 m. Autostart. 12 startande.Pris: 40.000-20.000-11.000-7.500-6.400-5.400-3.000-3.000 kr (8 prisplacerade). Lägst 1.500 kr till alla tävlande. Prispengar max total: 102.300 kr. Hederspris till segrande hästs ägare, körsven, hästskötare och uppfödare.

ODDS	1	2	3	TRIO	TVILLING
TID	500 m	1000 m	1500 m	2000 m	Sista 500 m

GINEVRA EK* (IT) — 2140:1 — 11,3AK 14,3M 12,9AM — Total: 24 5-3-4 — 396.781

1
4,br.s.e Readly Express -
26: 9 1-1-4 11,3a 150.680 — 25: 10 2-1-0 13,7a 99.549
America Ek e Varenne
Uppf: Az. Agr. Caprani Edy Graziano, Italien
Äg: Effebi SRL, Italien
Mörkblå, vitt axelparti; vit
S **Magnus A Djuse** (Alessandro Gocciadoro)

Magnus A Djuse	S	6/5-10	1/1640	3	11,3a	¢¢	4,79	AM	80'
Alessandro Gocciadoro	Mp	6/6-2	6/2140	3	13,4a	¢¢	2,55	AM	40'
Ulf Ohlsson	B	16/7-8	6/2140	5	12,9a	¢¢	5,87	AM	40'
Kajsa Frick	G	31/7-5	9/1640	1	12,7a	c c	3,98	AM	40'
Kajsa Frick	G	31/7-11	6/2140	2	14,3	c c	2,42	VA	75'

GLORY FOREVER — 2140:2 — 12,1AK 13,3M 14,2AM — Total: 36 7-4-4 — 415.900

2
5,br.s.e Readly Express -
26: 11 2-3-1 12,1a 147.900 — 25: 18 3-1-2 13,8a 159.400
Glorify e Super Arnie
Uppf: Johansson Jan & Forsberg Linda
Äg: Team Young AB, Viksjöfors
***Svart**, guld axelparti och tvärrandig;svart
Bs **Tomas Pettersson**

Tomas Pettersson	L	6/6-5	6/1660	2	13,8	c c	2,91	VA	25'
Tomas Pettersson	Sä	29/6-6	10/1640	1	13,5a	c ¢	2,21	VA	40'
Tomas Pettersson	Sä	8/7-3	9/2140	0	15,9	c ¢	14,08	VA	100'
Tomas Pettersson	Bs	17/7-4	4/2160	3	13,3	c ¢	9,38	VA	35'
Tomas Pettersson	D*	2/8-8	3/2160	4	14,8	c ¢	7,99	VA	125'

MELLBY MELON — 2140:3 — 11,5AK 13,7M 14,3AM — Total: 32 3-3-2 — 305.800

3
5,mbr.s.e Bold Eagle -
26: 8 0-1-0 14,5a 50.300 — 25: 14 1-2-1 16,5a 65.000
Mellby Exotic e Going Kronos
Uppf: Mellby Gård AB, Malmö
Äg: Raihle F, Raihle Lövblad S & Olsson S
Vit, vinr axelp och ärm,mblå hängsl; vit
Peter Larsson (Filip Raihle)

Kevin Svedlund	G	30/4-7	8/2160	d	11g	c c	178,67	VA	40'
Simon Riedl	G	9/5-7	12/2140	6	14,5a	c ¢	68,94	VA	35'
Nathalie Blom	G	23/5-1m	4/1640	7	17,6ag	c c	51,69		60'
Peter Larsson	G	5/6-6	4/2140	2	14,3	c ¢	83,07	VA	50'
Nathalie Blom	G	16/6-1m	7/2140	0	18,2ag	c c	32,42		35'

GOOD READS (US) — 2140:4 — *11,5AK 13,3AM — Total: 21 3-3-2 — 381.348

4
4,mbr.s.e Muscle Hill -
26: 4 1-0-0 11,5a 85.500 — 25: 11 0-3-2 11,6a 176.000
Love a Good Story e Chapter Seven
Uppf: Pinske Stables, m fl
Äg: Jahre Stable AB, Karlstad
Blå, vit stjärna, vita ärmsömmar; blå
S **Rikard N Skoglund** (Roger Walmann)

Örjan Kihlström	S	29/11-1	5/1640	5	12,6a	c c	16,60	VA	150'
Örjan Kihlström	S	15/4-10	7/1640	1	11,5a	c c	6,77	VA	80'
Claes Sjöström	G	30/4-9	4/1640	0	19,5ag	¢¢	2,42	VA	40'
Claes Sjöström	S	15/5-3	3/2140	0	13,6a	c c	49,84	VA	150'
Mika Forss	E	23/6-1	2/1640	0	uag	c c	7,14	VA	35'

QULÖR — 2140:5 — 13,1AM *13,6M — Total: 23 3-2-2 — 435.900

5
4,br.s.e Traders -
26: 10 1-1-2 13,1a 272.000 — 25: 13 2-1-0 13,4a 163.900
Profile Kronos e Donato Hanover
Uppf: Grunditz Magdalena & Staaf Bernt
Äg: Fredrik B Larsson Travträning AB, m fl
Svart, rött axelskärp, gult; svart
S **Fredrik B Larsson**

Fredrik B Larsson	G*	23/5-5	4/2640	3	15,3	c ¢	9,37	VA	125'
Fredrik B Larsson	S*	30/5-9	7/2140	0	13,1a	¢¢	10,84	VA	250'
Fredrik B Larsson	S	28/6-9	11/2140	0	14,1a	c ¢	36,71	VA	300'
Fredrik B Larsson	Ax	10/7-8	1/2640	4	14,5a	c ¢	28,13	VA	100'
Fredrik B Larsson	Vi*	29/7-3	3/2140	3	13,7	¢¢	5,28	VA	125'

STELLA TOOMA — 2140:6 — 12,0AK 17,6M 13,1AM — Total: 29 2-3-2 — 297.300

6
4,mbr.s.e Hayden Hanover -
26: 13 1-0-1 12,0a 96.800 — 25: 11 1-3-1 13,4a 187.500
Marvellous U.S. e Donerail
Uppf: Oxalis AB, Bromma
Äg: Stall Oxalis
Svart, gult axelparti och rött bröstb.; sv
S **Mats E Djuse** (Henrik Larsson)

Rikard N Skoglund	S	6/5-10	9/1640	5	12,0a	c c	17,62	VA	80'
Rikard N Skoglund	G*	23/5-5	6/2640	d	ug	c c	19,44	VA	125'
Allie Lilja	S	12/6-1	3/2140	5	16,5ag	c c	4,28	VA	60'
Magnus A Djuse	E	23/6-1	6/1640	0	12,3a	c ¢	15,01	VA	35'
Ulf Ohlsson	S	4/8-1	6/2140	0	14,2a	c ¢	55,76	VA	60'

HALLE WESTWOOD — 2140:7 — 12,7AK 19,3M 14,3AM — Total: 58 9-1-4 — 334.200

7
9,br.s.e Maharajah -
26: 3 1-0-0 13,4a 15.800 — 25: 9 0-0-1 14,3a 26.300
Baxna Westwood e Running Sea
Uppf: Wester Anders, Skänninge
Äg: Hagert Miska, Tärnsjö
Mblå, vit fält och silver romber axelp; mb
Troels Andersen

Jimmi Ehlers	Ö	16/8-5	8/1609	d	kubag	¢¢	9,55	VA	12'
Jimmi Ehlers	Bs	22/8-3	1/2640	d	8ag	¢¢	93,23	VA	35'
Troels Andersen	G	23/6-6	6/2140	7	15,5a	¢ c	3,08	VA	12'
Micael Lindblom	E	6/7-4	3/2140	0	16,4a	¢¢	4,74	VA	12'
Joakim Sternsjö	G	5/8-9	8/1640	1	13,4a	¢¢	16,06	VA	12'

MAKE A MIL — 2140:8 — 12,5AK 14,8M 13,1AM — Total: 58 4-2-9 — 400.900

8
7,br.s.e Quite Easy U.S. -
26: 14 1-0-0 12,5a 78.800 — 25: 17 3-0-3 12,6a 171.400
Designlight e Center Field
Uppf: Hultqvist Jessica L, Moheda
Äg: Designlight Scandinavian AB, Moheda
Svart, sidofält i orange; svart
Oskar Kylin Blom

Oskar Kylin Blom	Bv	16/6-2	7/2200	5	20,2ag	¢¢	73,57	VA	40'
Lucas H Vikström	G	23/6-6	7/2140	1	14,3a	¢¢	6,13	VA	12'
Oskar Kylin Blom	Bv	7/7-3	3/2100	7	18,6g	¢¢	10,67	VA	35'
Fredrik Plassen	L	26/7-9	5/2140	4	13,7a	¢¢	6,50	VA	30'
Emilia Leo	D*	2/8-8	4/2160	0	15,3	¢¢	58,03	VA	125'

STONEISLE UNIQUE* (FI) — 2140:9 — 12,5AK 15,8M — Total: 50 6-8-5 — 291.838

9
7,svbr.s.e Revenue -
26: 12 2-1-0 12,5a 59.119 — 25: 21 0-5-2 13,1a 114.504
Mamtaz Hanover e Sierra Kosmos
Uppf: Kivisaaren Oriasema Oy, Finland
Äg: One and Only Stable, Finland
Blå/vit/grön, tredel, blå ärm, rev;grön
* c c **Marcus Lilius** (Isto Kuisma)

Väinö-Kalle Korhonen	Ve	24/6-6	2120	4	14,1a	– –	15,50		-
Tuukka Varis	La	4/7-9	2140	7	14,5a	– –	33,29		-
Väinö-Kalle Korhonen	Ta	6/7-4	2100	4	16,4a	– –	9,30		-
Väinö-Kalle Korhonen	Ko	29/7-4	2100	2	15,4a	– –	12,00		-
Rikard N Skoglund	Bs	6/8-7	9/2140	4	14,3a	¢ c	8,45	VA	35'

SWEET CELEBRATION — 2140:10 — 11,6AK 13,3M 12,3AM — Total: 24 3-2-7 — 433.500

10
5,br.s.e Campo Bahia -
26: 7 0-1-1 11,6a 148.500 — 25: 10 0-1-5 14,1a 123.000
Udo e Maharajah
Uppf: M J Företagen AB, Hudiksvall
Äg: Solbågen Förvaltnings AB, Hudiksvall
Svart, blå sidor och ärmbindel; svart
H c c **Jan Ove Olsen**

Jan Ove Olsen	G*	23/5-5	7/2640	5	15,4	¢¢	26,01	VA	125'
Jan Ove Olsen	S*	30/5-9	9/2140	4	12,3a	¢¢	80,62	VA	250'
Jan Ove Olsen	B*	27/6-4	10/2140	6	13,1a	¢¢	100,19	VA	250'
Jan Ove Olsen	Sä	8/7-3	6/2160	8	15,2	¢¢	30,71	VA	100'
Mats E Djuse	B	23/7-9	2/1640	3	11,6a	¢¢	6,51	AM	40'

MINERVA SISU* — 2140:11 — 12,4AM 16,8M — Total: 30 4-3-2 — 392.897

11
4,svbr.s.e Hayden Hanover -
26: 12 1-1-1 12,4a 162.352 — 25: 17 3-2-1 14,4a 296.901
Temple of Athena e Credit Winner
Uppf: Sisyfos Breeders AB, Bromma
Äg: Team Minerva, Finland
Svart, mörkblå sidor,ärmb och axelk; sva
* c c **Fredrik Plassen** (Isto Kuisma)

Fredrik Plassen	Bo*	13/6-8	4/2160	7	16,8g	¢¢	7,07	VA	125'
Tuukka Varis	Ve	17/6-8	1620	4	12,7a	– –	9,00		-
Viljami Pylkkänen	La	5/7-12	2140	6	15,8a	– –	4,45		-
Claes Sjöström	E	23/7-1	1/2140	4	13,9a	c c	7,43	VA	35'
Rikard N Skoglund	S	4/8-1	11/2140	0	14,1a	c c	15,51	VA	60'

EKAS GAZAGAZA — 2140:12 — 12,1AM 14,3M — Total: 25 3-3-3 — 401.400

12
5,ljbr.s.e Readly Express -
26: 3 1-0-0 12,6a 62.500 — 25: 13 2-2-1 12,1a 240.400
Photocall F.H. e S.J.'s Photo
Uppf: Karlsson Eva, Sandhem
Äg: Stall Kjulsta HB, Persson & Jäderholm
Vit, blått axelparti och hängslen; vit
S c c **Tom Johansson** (Philip Di Luca)

Tom Johansson	E*	15/11-10	15/2640	8	15,9a	c c	13,14	VA	125'
Anders Svanstedt	Ö	23/12-4	3/2100	2	15,1a	c c	4,76	VA	100'
Tom Johansson	Ro*	10/1-10	3/2640	4	16,8	c c	7,76	VA	125'
Victor Rosleff	Å	8/7-3	5/2140	1	12,6a	c c	7,95	VA	40'
Victor Rosleff	J	28/7-2	3/2140	0	14,2a	c c	5,66	VA	100'

CHANSVÄRDERING 1-5-10 OUTSIDER: 2

Ny stoserie på Gävletravet

Readly Express snabbaste son

Stoserie 2026 Dancinginthedark M.

För tionde året i rad så samarbetar Menhammar Stuteri med Gävletravet om en stoserie där vinnande hästs ägare får en fri levandefölavgift. Efter nio är med Maharajah är det nu dags för en ny stjärna. Det handlar om åttaårige Readly Express-sonen Dancinginthedark M. Han föddes 2018 på Menhammars amerikanska gård Stoner Creek och tävlade också i USA för Stall Segerhuva.

Som tvååring vann han Stanley Dancer Memorial och var en av favoriterna inför Hambletonian som treåring. Tyvärr galopperade han försöket, missade finalen men vann samma dag som finalen avgjordes ett annat lopp på The Meadowlands – på en snabbare segertid än vad som krävdes för att vinna Hambot.

I Kentucky Championship Series på The Red Mile i Lexington senare under hösten kom den riktiga fullträffen när han vann på supertiden 1.08,1a vilket gjorde honom till världens snabbaste hingst under 2021.

Avelskarriären inleddes i Australien, men sedan i fjol finns han "hemma" på Menhammar på Ekerö.

– Med Calgary Games har vi sett vad Readly Express sönder kan göra i aveln. Vi tycker att Dancinginthedark M är otroligt spännande. Den kapaciteten han visade på banan kombinerat med de enorma toppfarter han kom upp i gör det extra kittlande, säger Menhammars försäljningschef Daniel Olsson.

STOSERIEN DANCINGINTHEDARK M. består av sex uttagningslopp i Gävle under 2026 där de 15 ston som samlat flest poäng är kvalificerade för final,
därefter 16:e o.s.v. Vid lika poängtal avgör aktuella startpoäng. Häst måste ha deltagit i minst ett försök för att vara startberättigad i finalen som körs i Gävle 17 oktober. OBS! Halvrad ej tillåten i finalen.
Finaldistans är 2140m autostart, 15 startande med spärtrappa. Poäng till deltagande hästar i försöken utdelas enligt skalan: 25-15-10-8-6-4-3-2.
En poäng tilldelas övriga hästar som deltar i loppen. En poäng tilldelas hästar som blir diskvalificerad eller inte fullföljer loppen.

Pris i finalen: Segrande hästs ägare i finalen erhåller en fri levande fölavgift för betäckningsåret 2027 med avelshingsten Dancinginthedark M.

Försökslopp:

Försök 1: 13/8	2140a ston h475	Försök 4: 25/9	2140a ston h975
Försök 2: 27/8	2140a ston h975	Försök 5: 5/10	2140a ston h475
Försök 3: 27/8	2140a ston h475	Försök 6: 5/10	2140a ston h975

Final: Gävle 17/10 2140a Spärtrappa (15 startande - 150 000 SEK i förstapris)

Menhammar Stuteri

www.menhammar.com

V64 ATG

6

Defilering kl: 21.09

DD-2 / V4-4 / V3-2
TRIO / TVILLING / KOMB / VINNARE / PLATS

GÄVLE // 16 — Hästägarekannan 2026

Lopp 9 — **START 21.15**

3140 M Voltstart

3-åriga och äldre svenska och norska kallblodiga 100.001 - 400.000 kr. Körsvenskrav kat. 2. Körsvenner födda 080813 eller tidigare. 3140 m. Tillägg 20 m vid vunna 200.001 kr, 40 m vid 300.001 krPris: 40.000-20.000-11.000-7.500-6.400-5.400-3.000-3.000 kr (8 prisplacerade). Lägst 1.500 kr till alla tävlande. Prispengar max total: 106.800 kr. Gävle Hästägareförenings hederspris till segrande hästs ägare och hästskötare. Hederstäcke till segrande häst.

ODDS	1	2	3	TRIO	TVILLING
TID	500 m	1000 m	1500 m	2000 m	Sista 500 m

BATO ODIN — 3140:1 — 32,8M — 33,9AM — Total: 16 1-1-2 — 106.400

1

5,sv.v.e Tekno Odin -
Järvsö Mosterkarin e Järvsöviking
Uppf: Hennersson Barbro & Tomas
Äg: Jansson Eva, Sandviken
Blå, vit stjärna, vita ärmsömmar; blå
C C **Rikard N Skoglund** (Kristofer Jansson)

26: 9 0-0-0 35,5 17.400
25: 7 1-1-2 32,8 89.000

Olle Alsén	H	6/4-5	12/2140	0	33,9a	¢c	41,69	VA	25'
Rikard N Skoglund	Ro	27/4-5	1/2660	d	ug	c c	25,19	VA	40'
Kyösti Lindström	D	18/6-1	7/2140	d	uag	c c	54,02	VA	30'
Fredrik Plassen	H	14/7-6	6/2140	d	ug	¢c	23,61	VA	25'
Tomas Pettersson	G	31/7-k	2/2140	k	33,9	– –	gdk		-

BURMAN — 3140:2 — 30,5M — 30,6AL — 31,2L — Total: 22 1-0-4 — 140.400

2

5,sv.v.e Tekno Eld -
Klack Leya e Klack Jo
Uppf: Burman Jonas, m fl
Äg: Lisell Tina & Söderberg Jan
Svart, grå vinkel, svart ärmb; svart
Rä C C **Ante Lisell** (Tina Lisell)

26: 9 0-0-2 30,5 50.000
25: 8 1-0-1 31,2 65.900

Ante Lisell	Rä	28/5-8	4/2140	8	30,8g	c c	11,80	VA	30'
Ante Lisell	Rä	18/6-5	1/2640	8	30,6ag	c c	36,47	VA	45'
Ante Lisell	H	5/7-7	1/2660	8	32,7	c c	14,82	VA	45'
Ante Lisell	Rä	20/7-7	1/2640	4	31,3a	c c	15,91	VA	45'
Ante Lisell	Bs	6/8-4	4/2640	d	2ag	c c	19,45	VA	45'

HÖG ERBÄST — 3140:3 — 29,0M — 28,5AM — 32,1L — Total: 19 0-2-3 — 166.400

3

4,sv.v.e Art Kjarvald -
Teknologika e Tekno Odin
Uppf: Röste Camilla A, Hudiksvall
Äg: Ofcourse KB, Kovland
Blå, svart axelp,lodr.fält o ärm; svart
H C C **Wiktor Kylin-Blom**

26: 9 0-2-2 29,0 89.400
25: 10 0-0-1 32,8 77.000

Ingvar Nyberg	Ro	10/6-8	4/2140	6	29,2g	c c	113,04	VA	150'
Wiktor Kylin-Blom	Rä	20/6-7	1/2180	d	10g	c c	27,41	VA	60'
Wiktor Kylin-Blom	H	5/7-7	2/2660	2	32,4	c c	6,53	VA	45'
Wiktor Kylin-Blom	H	14/7-4	4/2140	4	30,5	c c	6,50	VA	25'
Wiktor Kylin-Blom	Ös	27/7-3	2/2140	0	28,5ag	c c	45,84	VA	50'

PYSEIDON — 3160:1 — 29,0M — 28,5AM — 29,9L — Total: 26 5-5-1 — 295.600

4

5,svbr.v.e Pydin -
Pyvi e Järvsöviking
Uppf: Torstemo Bo, Hackås
Äg: Torstemo Bo, Hackås
Mörkblå, röd axelskärp och ärmbindel; mbl
H C C **Tomas Pettersson** (Niclas Torstemo)

26: 9 2-2-0 29,0 108.500
25: 11 2-2-1 30,1 140.100

Tomas Pettersson	D	1/6-3	5/2140	2	29,3	c c	6,12	VA	25'
Tomas Pettersson	H	8/6-4	7/2160	5	29,0g	c c	12,19	VA	25'
Ingvar Nyberg	Sä	15/6-1	7/2640	1	30,4	c c	3,40	VA	25'
Ingvar Nyberg	Sä	29/6-5	10/2640	d	9ag	c c	12,96	VA	25'
Ulf Ohlsson	H	28/7-4	4/2160	d	2g	c c	6,20	VA	25'

YNGVE C.G. — 3160:2 — 30,6M — 29,5AL — 31,2L — Total: 56 1-3-3 — 222.600

5

7,br.v.e Lix Mollyn -
Nalina Tabac e Bodbäckspålle
Uppf: Johansson Marie & Strålman Hans
Äg: Back Kristin & Englund Tina
***Svart**, lila stjärnor; lila
Rä C C **Nathalie Blom** (Kristin Back)

26: 12 0-1-1 31,5 62.600
25: 17 0-0-0 30,6 55.400

Lukas L Svedlund	Ro	10/6-2	7/2140	d	ug	c c	109,96	VA	50'
Nathalie Blom	Rä	18/6-5	12/2640	6	29,5a	c c	153,11	VA	45'
Linda Artursson	Rä	29/6-2	4/2160	d	6g	c c	37,45	VA	40'
Nathalie Blom	Rä	20/7-7	7/2640	5	31,3ag	c c	39,78	VA	45'
Nathalie Blom	Bs	6/8-4	2/2640	4	32,5a	c c	34,85	VA	45'

ZEVS — 3160:3 — 28,3M — 30,4AM — *30,4L — Total: 26 5-2-3 — 276.000

6

5,br.v.e Pydin -
Indra Rej e Spikeld
Uppf: Torstemo Anna, Hudiksvall
Äg: Torstemo Anna, Hudiksvall
Blå/vit/grön, tredel, blå ärm, rev;grön
H C C **Marcus Lilius** (Niclas Torstemo)

26: 6 1-2-0 28,3 60.500
25: 10 2-0-1 29,5 112.000

Susanne H Osterling	Ös	26/4-5	3/2180	2	31,3g	c c	5,27	VA	12'
Henrik Svensson	D	1/5-6	9/2160	d	vÅndg	¢c	86,31	VA	45'
Tomas Pettersson	H	30/6-7	3/2160	7	30,5g	c c	61,64	VA	25'
Marcus Lilius	Bs	17/7-5	2/2160	2	28,3	c c	30,37	VA	45'
Marcus Lilius	Sä	24/7-3	2/2640	1	30,4	c c	2,32	VA	25'

OPPGÅRDENS BRUNTE — 3160:4 — 30,1M — 29,5AL — 31,3L — Total: 43 1-3-2 — 213.500

7

5,svbr.v.e Tekno Odin -
Oppgårdens Smaragd e Järvsöfaks
Uppf: Jansson Ingegerd, Edsbro
Äg: Jansson Ingegerd, Edsbro
Svart, mörkblå sidor,ärmb och axelk; sva
C C **Fredrik Plassen** (Oskar Kylin Blom)

26: 9 0-1-0 31,5 48.300
25: 22 0-2-2 30,4 111.900

Ingvar Nyberg	B	17/4-3	7/2140	0	uag	c c	55,89	VA	40'
Oskar Kylin Blom	Ro	10/6-2	4/2140	6	32,4g	c c	66,83	VA	50'
Oskar Kylin Blom	Rä	18/6-5	9/2640	5	29,5a	¢¢	22,25	VA	45'
Oskar Kylin Blom	H	14/7-6	5/2160	d	12g	¢¢	21,28	VA	25'
Lucas H Vikström	Rä	20/7-7	9/2640	6	32,3ag	¢¢	20,73	AM	45'

TRÖNÖ BORKEN — 3180:1 — *26,0M — *26,7AM — 29,1L — Total: 17 8-0-2 — 382.700

8

5,gbr.v.e Ängsborken -
Trönö Jänta e Järvsöviking
Uppf: Bergman Tage, Trönödal
Äg: Firma Trönö Hästuppfödning
Vröd, vit stj, vröd ärm m.vita stj;vröd
Bs C C **Claes Stolt** (Tage Bergman)

26: 14 7-0-1 26,0 342.700
25: 3 1-0-1 33,9 40.000

Claes Stolt	H	19/6-5	2/1640	7	28,1a	c c	3,11	VA	25'
Claes Stolt	H	19/6-10	4/2160	1	26,0	c c	17,62	VA	50'
Claes Stolt	B	7/7-9	3/2140	1	26,7a	c c	2,08	VA	40'
Jill Ivarsson	Bs	25/7-2	10/2140	1	26,8a	c c	5,20	VA	50'
Jill Ivarsson	D*	2/8-11	2/2160	d	vÅndg	c c	4,61	VA	200'

ELITE STJERNEN* (NO) — 3180:2 — 27,2M — 26,4AK — Total: 62 10-7-6 — 382.900

9

6,br.v.e Bork Odin -
Torpa Mai e Åsajerven
Uppf: Norsk Uppfödare
Äg: Solvang Hege, Norge
Vit, rött axelparti, röd/sv ärmb; vit
* C C **Göran Antonsen**

26: 10 2-0-1 27,4 48.704
25: 21 4-3-2 27,2 151.359

Hege Kristin H Sandbäk	Br	10/6-3m	2100	1	28,0ag	– –	5,40		-
Liv Pedersen	Oa	19/6-11m	1740	d	0g	– –	4,43		-
Jomar Blekkan	Oa	20/7-6	7/2300	0	29,8ag	¢c	9,13	VA	16'
Alma Lindebø Andersen	Oa	26/7-3m	1/1760	3	27,4g	c c	9,66		16'
Eirik Höitomt	Br	4/8-7	2100	d	0ag	– –	5,10		-

KATTELBO ELON — 3180:3 — 26,6K — 25,5AM — Total: 12 4-2-1 — 361.000

10

4,sv.v.e Tekno Odin -
Karin R.G. e B.W.Modde
Uppf: Blom Ulf & Hammarstedt Ulla
Äg: Blom Ulf, Östervåla
Svart, sidofält i orange; svart
C C **Oskar Kylin Blom**

26: 3 0-0-0 26,9 32.000
25: 9 4-2-1 26,6 329.000

Oskar Kylin Blom	G	9/10-3	2/1660	2	26,6	c c	4,49	VA	100'
Oskar Kylin Blom	U	26/10-5	2/2180	3	28,8g	c c	8,09	VA	100'
Oskar Kylin Blom	Bs	27/5-9	5/1640	6	25,7a	c c	33,12	VA	150'
Oskar Kylin Blom	Ro	10/6-8	1/2180	5	26,9	c c	58,36	VA	150'
Fredrik Plassen	H	30/6-6	2/2140	7	25,5a	c¢	26,29	VA	100'

TERN ODIN — 3180:4 — *28,0K — 26,0AK — 29,8L — Total: 62 2-4-4 — 377.800

11

7,mbr.v.e Tekno Odin -
Terna e Järvsöfaks
Uppf: Landgren Bo, Alfta
Äg: Landgren Bo, Alfta
Blå, grönt axelparti och ärmbindlar;blå
Bs C C **Bo Landgren**

26: 10 1-0-2 28,0 68.900
25: 14 0-1-0 29,8 63.500

Bo Landgren	Ov	28/6-4	5/2100	7	30,2	c c	16,85	VA	20'
Bo Landgren	Bs	11/7-4	2/2180	6	29,0	c c	40,59	VA	50'
Bo Landgren	B	16/7-4	5/2160	3	28,1	c c	77,23	VA	50'
Olle Wäjersten	Bs	25/7-2	4/2140	5	28,7a	c c	36,86	VA	50'
Bo Landgren	Ro	3/8-1	9/2640	3	30,0a	c c	63,97	VA	40'

HULTE JANINA — 3180:5 — 28,7L — 27,9AK — Total: 51 4-3-4 — 313.600

12

8,svbr.s.e Tekno Odin -
Hulte Nova e Järvsöviking
Uppf: Stall Hulte KB, Bergsjö
Äg: Madess AB & Kraft Pia
Vit, lila vinkel och ärmbindel; lila
Bs C C **Johanna Stark** (Madelen Ess)

26: 12 1-0-1 28,7 58.800
25: 7 0-0-0 31,0 15.300

Johanna Stark	H	8/6-2	1/2160	7	28,9	c c	42,87	VA	25'
Johanna Stark	Ov	28/6-4	11/2100	8	31,4g	c c	22,48	VA	20'
Tomas Pettersson	B	7/7-9	6/2140	0	uag	c c	33,94	VA	40'
Johanna Stark	H	21/7-7	5/2640	6	29,4	c c	52,39	VA	25'
Johanna Stark	Ro	3/8-1	2/2640	5	30,3a	c c	48,15	VA	40'

INGEN* (NO) — 3180:6 — 29,0L — 28,7AM — Total: 41 6-8-4 — 340.748

13

7,sv.v.e Åsajerven -
Ylvruna e Elding
Uppf: Norsk Uppfödare
Äg: Borud Kristian & Nielsen N D, Norge
Mörkblå, vitt axelparti; vit
* C C **Magnus A Djuse** (Kristian Borud)

26: 9 1-1-1 29,0 66.645
25: 11 3-2-2 29,2 160.657

Dag Sveinung Dalen	Oa	14/4-2	2300	d	0ag	– –	2,65		-
Fredrik Plassen	G	24/4-3	2/3140	1	29,6	c c	10,56	VA	35'
Lars Anvar Kolle	Ja	10/5-4	8/2100	2	28,7a	c c	1,91	VA	16'
Fredrik Plassen	H	17/5-5	3/2660	8	29,0g	c c	21,88	VA	45'
Magnus A Djuse	Bv	16/6-3	1/2200	3	32,5ag	¢¢	3,38	VA	40'

RICKARD TABAC — 3180:7 — 26,6K — 27,3AM — 29,2L — Total: 88 5-4-4 — 392.700

14

8,br.v.e Järvsö Tore -
Linda Slogum e Qvadrigo
Uppf: Karlsson Gerth-Ove, Östervåla
Äg: Åsblom Erika, Österfärnebo
Svart, sidofält i guld; svart
C C **Olle Alsén** (Erika Åsblom)

26: 16 0-0-0 28,8 50.400
25: 23 1-2-2 26,6 97.400

Erika Åsblom	Bs	3/6-7	4/2140	4	31,7	c c	18,44	VA	12'
Erika Åsblom	Bv	16/6-3	5/2200	0	distag	c c	104,96	VA	40'
Vincent Eliasson	B	26/6-4	7/2140	4	27,3a	c c	51,85	VA	40'
Erika Åsblom	H	21/7-7	8/2640	0	31,8g	c c	71,47	VA	25'
Olle Alsén	Ro	3/8-1	3/2640	4	30,2a	c c	21,64	VA	40'

T.S.TORNADO* (NO) — 3180:8 — 27,1M — *27,3AM — Total: 38 4-2-4 — 317.119

15

5,sv.h.e Odd Herakles -
Virvel e Steinsvad Eld
Uppf: Norsk Uppfödare
Äg: Sukkestad Thomas, Norge
Svart, gult axelparti och rött bröstb.; sv
* C C **Mats E Djuse** (Thomas E. Sukkestad)

26: 12 1-0-1 27,1 86.035
25: 15 3-1-1 28,0 128.901

Hannah Osmark	Bj	12/5-7	3/2100	4	28,2ag	c c	7,89	VA	22'
Gunnar Austevoll	Bj	26/5-9	1/2660	d	g	c c	18,07	VA	37'
Åsbjörn Tengsareid	Br	10/6-4	2640	4	28,6g	– –	9,20		-
Magnus Jakobsson	Åm	8/7-3	5/2080	d	5ag	c c	6,47	VA	30'
Gunnar Austevoll	Mo	1/8-3	3/2140	1	27,4a	¢¢	9,74	VA	46'

CHANSVÄRDERING

8-4-10 OUTSIDER: 13

HISTORIK — TIDIGARE VINNARE AV HÄSTÄGAREKANNAN

År	Häst	Ägare	År	Häst	Ägare
1994	Nilsby Gutt	Ulf Eriksson & Christer Persson	2010	Fritz A.K.	Madeleine & Anders Nelzén
1995	Inställt		2011	Lome Odin	Ingebjörn Öyhus & Roy Pettersen
1996	Sputnik	Lennart Dahlberg	2012	Tres Ide	Sandra Blom, Malungsfors
1997	Tjena Moss	Lars Axelsson	2013	Tjasse	Mats Magnusson, Borlänge
1998	Dalar	Geir Arne Kristofferstuen	2014	Vardofjäll Åsnar	Ulrika Olsson, Hudiksvall
1999	Groa	Lars Vikström	2015	Järvsö Moa	Holmberg, Åsa, Birgitta & Lars
2000	Bestvin	Åke & Vivian Gustafsson	2016	Monster Monsun	Fransson Fredrik & Michaela B
2001	Lykketinder	Per-Gunnar Persson	2017	Nordmärta	Sven-Erik Melin & Per Nordlinder
2002	Grantoppen	Willy Johansson & Birger Holappa	2018	Klack Gidde	Marie-Louise Hellström, Ljusdal
2003	Lill Gutt	Reine Wesslund	2019	Rasmus Karma	Angelica Klockar, m fl.
2004	Skaffer Brunen	Stall Ådalsliden	2020	G.G.Ojjdo	Firma Fredlunds Hovslageri
2005	Alsaker Knekten	Odd Einar Kvande	2021	Wilda Simon	Ultra Racing Sweden HB (Westerholm N)
2006	Nordby Gnist	Georg W Sverdrup & Bodil Sälid	2022	Ask Viktor	ID International Trotting AB
2007	Sölving	Knut Berg	2023	Lakafanten	Line & Ola Bjölgerud, Norge
2008	Sindar	Leif Turesson	2024	Lill Hans	Stall Kawiwa HB, Sandviken
2009	Hallsta Lotus	AB Johan Hansson	2025	Guli Hektor	Arcturus Trav HB & Universalen Manag.AB

ATG

Defilering kl: 21.27

V3-3

TRIO / TVILLING / KOMB / VINNARE / PLATS

GÄVLE // 16

Lopp 10 START 21.33

2140 M Voltstart

3-åriga och äldre 25.001 - 225.000 kr. Körsvenskrav kat. 2. Körsvenner födda 080813 eller tidigare. 2140 m.
Tillägg 20 m vid vunna 90.001 krPris: 40.000-20.000-11.000-7.500-6.400-(5.400)-(3.000) kr. Lägst 1.500 kr till alla tävlande.
Prispengar max total: 105.300 kr. Hederspris till segrande hästs ägare.

ODDS	1	2	3	TRIO	TVILLING
TID	500 m	1000 m	1500 m	2000 m	Sista 500 m

ERDOGAN — 2140:1 16,4K *15,5AK 17,5M — Total: 20 1-0-1 — 79.500

1

5,br.v.e Make it Happen -
Carriola di Soldi e Brad de Veluwe
Uppf: Backlund John, Vikarbyn
Äg: Karlsson Tina, Älvkarleby
Svart, rosa axelp, hängslen och ärmb. ; vi
C C **Frida Asplund** (Tina Karlsson)

26: 13 1-0-1 16,4 57.100 — 25: 7 0-0-0 18,2 22.400

Frida Asplund	H	17/5-4	3/2140	**8**	17,6	¢c	74,91	VA	25'
Frida Asplund	G	23/6-4	7/2140	**8**	18,5a	¢c	23,32	VA	12'
Frida Asplund	H	5/7-4	1/1640	**7**	16,4	cc	47,53	VA	25'
Frida Asplund	H	21/7-3	2/2160	**d**	9g	cc	115,29	VA	25'
Frida Asplund	G	5/8-3	3/1640n	**1**	15,5a	cc	23,77	VA	12'

WHYSOSERIOUS — 2140:2 *16,0M 16,5AM — Total: 8 1-2-0 — 70.400

2

4,sth.mbr.s.e Brillantissime -
Cosy Lazy Louse e Love You
Uppf: Rosåker AB, m fl
Äg: Nelia Stable AB, Västerås
Svart, sidofält i guld; svart
C C **Olle Alsén**

26: 5 1-1-0 16,0 52.400 — 25: 3 0-1-0 17,3 18.000

Claes Sjöström	G	8/4-8	2/2140	**2**	18,9	cc	7,91	VA	35'
Rikard N Skoglund	B	17/4-9	1/2140	**0**	16,5a	cc	7,58	VA	40'
Hugo Metayer	L	1/5-4	5/2140	**7**	17,6	cc	21,01	VA	25'
Olle Alsén	Ro	24/7-3	5/2140	**6**	16,4g	cc	66,18	VA	40'
Olle Alsén	H	28/7-6	9/2140	**1**	16,0	c¢	7,78	VA	25'

DUKE OF MEADOWS — 2140:3 16,2M 14,3AM — Total: 6 0-2-1 — 78.000

3

3,mbr.h.e Önas Prince -
Jetske Beemd e Timoko
Uppf: Fm Trotting Invest HB, Helsingborg
Äg: Stall Greven - Easy
***Svart**, guld stjärna och orange ärm; orange
C C **Magnus A Djuse** (Fredrik Wallin)

26: 6 0-2-1 16,2 78.000 — 25: 0 0-0-0

Carl Johan Jepson	Mp	25/5-1	6/2140	**4**	17,2g	cc	1,73	VA	35'
Rikard N Skoglund	G	5/6-2	9/2140	**2**	16,3	cc	10,05	VA	50'
Carl Johan Jepson	Ax	23/6-2	4/2140	**2**	16,2	cc	3,51	VA	40'
Jorma Kontio	Rä	29/6-3	9/2140	**3**	14,7a	cc	4,19	VA	30'
Carl Johan Jepson	Ö	16/7-4	4/2100	**5**	14,3a	cc	11,03	VA	50'

JANIS ZET — 2140:4 16,2K 15,4AM 16,7M — Total: 12 1-0-0 — 84.000

4

4,br.s.e Hard Livin -
Miss Sue V. e Credit Winner
Uppf: Stall Zet AB (Redén Daniel),Örsundsbro
Äg: Hallberg Lars, Söderala
Svart, gult axelparti och rött bröstb.; sv
Bs C C **Mats E Djuse** (Lars Hallberg)

26: 5 0-0-0 16,2 15.500 — 25: 7 1-0-0 16,7 68.500

Clas Jonsson	Bs	3/6-6	1/1640	**5**	16,3a	cc	16,46	VA	12'
Anders Hedlund	G	23/6-8	1/2140	**4**	17,3	cc	6,97	VA	12'
Clas Jonsson	H	5/7-4	3/1640	**5**	16,2	¢¢	35,08	VA	25'
Clas Jonsson	Bs	17/7-6	4/2140	**0**	15,4a	¢¢	62,37	AM	35'
Clas Jonsson	G	5/8-3	7/1640n	**0**	uag	¢¢	3,34	AM	12'

INFINITY LAUNCHER — 2140:5 16,3M 15,2AM — Total: 17 0-1-2 — 88.295

5

6,br.s.e Infinitif -
Fertilize Launcher e Gallant Baron
Uppf: Launcher AB, Stockholm
Äg: Launcher AB, Stockholm
Röd, gult fält; röd
Ro C C **John Byström**

26: 3 0-0-1 17,8 11.500 — 25: 5 0-0-1 17,4 15.695

Olle Alsén	Ma	23/8-4	2140	**3**	18,8a	– –	3,24		-
Olle Alsén	G	5/9-10	1/2140	**0**	17,5	cc	59,02	VA	40'
Olle Alsén	B	11/2-2	4/2140	**0**	18,8a	cc	16,26	AM	40'
Olle Alsén	Ro	22/2-5	6/2140	**0**	17,3a	cc	56,49	AM	40'
John Byström	L	19/7-4	3/2140	**3**	17,8	cc	34,17	VA	25'

EDES STINGRAY — 2140:6 *16,1K *16,5AK 17,6M — Total: 20 2-0-2 — 87.300

6

5,mbr.v.e Explosive Matter -
Charmaine Ås e Like A Prayer
Uppf: Sahlin Torbjörn, Stöde
Äg: Lundgren Rasmus, Söråker
M.grön, silver triangel och svart bb; sv
B C C **Brage Hansen**

26: 7 1-0-2 16,1 35.000 — 25: 10 1-0-0 17,6 40.800

Henrik Kihle	H	17/5-4	1/2140	**0**	18,6	cc	51,96	VA	25'
Brage Hansen	B	28/5-4	4/2140	**3**	17,0a	¢¢	6,74	VA	12'
Brage Hansen	B	4/6-6	2/2140	**0**	19,2g	¢¢	39,50	VA	75'
Brage Hansen	Sä	15/6-8	2/1640	**1**	16,1	¢¢	5,41	VA	12'
Brage Hansen	Ov	20/6-5	9/2100	**d**	11g	cc	4,81	VA	20'

SOLKATTENS RAZE — 2160:1 16,2M 13,4AK — Total: 27 1-1-1 — 155.200

7

7,ljbr.s.e Timoko -
Ballerina River e Dream Vacation
Uppf: Bio Consulting i Söderköping AB
Äg: Jernkvist Andreas & Anders
Vit, vinr axelp och ärm,mblå hängsl; vit
C C **Peter Larsson** (Andreas Jernkvist)

26: 12 1-1-1 16,2 88.900 — 25: 15 0-0-0 16,6 66.300

Olle Alsén	Ro	20/4-6	6/2160	**0**	16,2	c¢	57,97	VA	40'
Peter Larsson	G	9/5-4	7/1609	**2**	13,4a	c¢	36,00	VA	35'
Rikard N Skoglund	G	23/5-2	1/2160	**0**	ug	cc	25,17	VA	50'
Björn Goop	Rä	18/6-2	9/1640	**0**	14,8a	c¢	4,31	VA	30'
Peter Larsson	G	5/8-10	4/1640	**6**	15,9ag	c¢	2,46	VA	12'

FURORE S.M. — 2160:2 14,2M 12,6AK — Total: 30 4-2-1 — 221.369

8

5,mbr.v.e Brillantissime -
Aurore d'Inverne e Zola Boko
Uppf: Scud. del Baronetto S.R.L., Italien
Äg: Stall Fiordo di Furore - Asap
Mörkblå, orange bröstband och romber; mblå
E C C **Oskar J Andersson**

26: 9 1-1-1 14,2 89.500 — 25: 10 2-0-0 15,6 74.700

Oskar J Andersson	S	6/5-10	10/1640	**d**	11ag	c¢	60,79	VA	80'
Oskar J Andersson	S	15/5-3	10/2140	**d**	10ag	c¢	185,86	VA	150'
Oskar J Andersson	L	6/6-7	8/1640	**1**	14,8	c¢	6,14	VA	25'
Oskar J Andersson	Bv	16/6-5	4/1600	**d**	8ag	c¢	11,33	VA	40'
Oskar J Andersson	Ö	16/7-2	1/2160	**0**	14,2	c¢	41,03	VA	35'

NERO ZON — 2160:3 *16,1M 13,5AK — Total: 40 1-2-4 — 202.261

9

8,br.v.e Raja Mirchi -
Birminghim e Striking Sahbra
Uppf: Ohlzon Torbjörn & Madelen
Äg: IMP Montage & Service AB, Vallentuna
Svart, blå/vitt bröstband och ärmrevär; sv
S C C **Clara Flodman** (Pernilla Jonsson)

26: 6 0-0-1 16,1 16.500 — 25: 0 0-0-0

Claes Sjöström	E	13/4-9	12/1640	**0**	15,7a	¢c	69,51	VA	35'
Clara Flodman	S	26/4-8	10/2140	**4**	16,1a	¢c	36,23	VA	12'
Clara Flodman	Rä	16/5-8	4/2160	**0**	17,2	¢¢	46,73	VA	12'
Stefan Wieselgren	E	26/5-3	6/2140	**0**	20,0a	cc	141,71	VA	35'
Clara Flodman	Ro	3/8-7	9/2140	**0**	16,1	cc	328,01	VA	40'

TWIGS LIKE U. — 2160:4 13,9M 11,3AK — Total: 15 1-4-3 — 205.400

10

5,br.v.e Maharajah -
Twigs U.Canfly e Naglo
Uppf: Skantz Eva & Lindh Lars
Äg: Quatro Roc HB, Strängnäs
Blå, vit stjärna, vita ärmsömmar; blå
Ro C C **Rikard N Skoglund** (Katja Melkko)

26: 5 0-1-0 13,9 41.400 — 25: 7 0-3-2 18,2 116.500

Rikard N Skoglund	B*	21/2-7	3/2140	**8**	16,8a	cc	4,88	VA	125'
Rikard N Skoglund	Ax*	28/2-6	5/2140n	**0**	18,1a	cc	12,89	VA	125'
Rikard N Skoglund	Ö	9/7-8	4/2140	**5**	13,9	cc	17,93	VA	35'
Kajsa Frick	Ro	24/7-6	10/2140	**4**	14,1a	cc	23,05	VA	40'
Rikard N Skoglund	Ro	3/8-7	4/2140	**2**	14,1	cc	12,46	VA	40'

AJLEXES SONIA — 2160:5 15,9M 14,8AK — Total: 34 1-2-3 — 167.500

11

6,br.s.e S.J.'s Caviar -
Tilda Palema e Adams Hall
Uppf: Jonsson Anders, Falun
Äg: Rudfjäll Sonia, Rättvik
Mörkblå, lila lodrätt fält; mörkblå
Rä C C **Katrin K Frick** (Sonia Rudfjäll)

26: 6 0-0-1 15,9 16.800 — 25: 9 1-1-0 63.700

Nathalie Bergström	G	9/5-4	8/1609	**0**	15,0a	cc	87,59	VA	35'
Katrin K Frick	Rä	18/6-2	3/1640	**0**	15,0a	cc	62,23	VA	30'
Adam Hanley	Rä	29/6-5	12/1640	**6**	15,0a	cc	97,67	VA	30'
Kajsa Frick	Rä	6/7-2	4/2140	**3**	15,9	cc	17,02	VA	12'
Magnus Jakobsson	Rä	13/7-6	3/2140	**d**	uag	cc	44,49	VA	30'

PASSARELLA BOKO — 2160:6 14,7M *13,2AK — Total: 20 1-4-5 — 202.232

12

4,mbr.v.e Greenshoe -
Grace Boko e Ready Cash
Uppf: Boko Stables Holland B V & Hlh AB
Äg: Kent Gustavssons Schakt AB, m fl
Svart, sidofält i orange; svart
C C **Oskar Kylin Blom**

26: 13 1-3-3 14,7 156.732 — 25: 7 0-1-2 16,6 45.500

Oskar Kylin Blom	Rä	28/5-3	3/2140	**6**	15,7	¢¢	7,78	VA	30'
Oskar Kylin Blom	H	8/6-3	9/1640	**3**	14,8	¢¢	16,17	VA	25'
Oskar Kylin Blom	Rä	18/6-2	11/1640	**1**	13,2a	¢¢	5,16	VA	30'
Oskar Kylin Blom	Rä	18/6-8	1/2140	**3**	16,0	¢¢	3,79	VA	60'
Oskar Kylin Blom	Ma	3/7-2	2140	**2**	ita	– –	4,37		-

KENTUCKY SHADOW (DK) — 2160:7 *14,2M *14,3AM — Total: 21 4-4-4 — 202.019

13

5,br.v.e Papagayo E. -
Vintage Shadow e Exploit Caf
Uppf: Jensen Niels Jörgen, Danmark
Äg: Sune Hansen Veterinärpraktik AB
Mblå, vit fält och silver romber axelp; mb
C C **Troels Andersen**

26: 2 0-0-0 9.000 — 25: 7 3-1-0 14,2 134.436

Troels Andersen	E	7/25-6	8/2640	**5**	15,5a	¢¢	4,70	VA	35'
Troels Andersen	G	5/9-10	1/2160	**2**	14,4	¢¢	3,92	VA	40'
Jenny A Björk	E	30/9-6	7/2140	**0**	16,6a	¢¢	2,68	VA	35'
Isabella Jansson Wiklund	Rä	20/6-2	6/2140	**4**	15,1ag	¢¢	15,18	VA	40'
Troels Andersen	Ro	24/7-6	3/2140	**0**	14,4a	¢c	26,72	VA	40'

CHANSVÄRDERING

2-12-10 OUTSIDER: 3

TÄVLINGSRUTINER

ALKOTEST Sker i samtliga lopp även kval och premie. Testet sker på inskrivningen. Har körsen/ryttare ej anlänt till banans stallområde senast en timme före loppets start, äger måldomarnämnden rätt att vidta programändring och/eller bestraffa körsvennen/ryttaren. För att körsven/ryttare ska betraktas som anländ till banans stallområde ska alkoholtest ha genomförst.

AV- OCH PÅKÖRNING All påkörning till banan via defileringsvolten. All avkörning vid grind 500 kvar.

BESTRAFFNINGAR Meddelas via resultatlistor. Förhörsrum finns på inskrivningen.

BOXLISTOR Delas ut av stallvakten och på inskrivningen.

ÖVERNATTNING HÄST Önskar du boxplats för övernattning Anette Swanberg SMS: 070-433 17 96: senast tisdag 11 augusti kl. 16.00. När det gäller extrahäst eller resesällskap är det ont om uppställningsplatser på tävlingsdagarna. I undantagsfall kan du ta med häst som inte ska starta. Ring dock alltid och kolla med oss så att det finns plats för extrahäst. OBS! "Ej-hästar" är inte tillåtna på stora banan under våra STL-dagar.

DEFILERING Samling i defileringsvolten på publikplats. I volten kör vi i högervarv.

DISKVALIFIKATION Via högtalare som bryter löpningsreferat. Hästens nummer visas på display vid mål och 500 kvar.

GÄSTBOXAR Med anledning av att vår dammsugare är känslig för hö/hösilage (det blir stopp i slangen) ber vi om er hjälp att använda medhavda hönät/höpåsar i gästboxarna. Tack för visad hänsyn! Kostnad per box är 320 kr.

IDENTIFIERING Identifieringspersonal söker upp i aktuellt gaststall.

JOGGA NER HÄSTARNA EFTER AVSLUTAT LOPP För att undvika olyckor ber vi er att jogga ner er häst på innerbanan eller i bakvarv efter loppet. Undvik att göra detta i rätvarv. Tack på förhand!

LUFT Pump till sulkyhjul finns att låna på inskrivningen.

MATERIELFEL Vid materielfel efter defilering. Åk upp till kur avsedd för detta i banans ytterkant, c:a 200 m före mål. Där kan enklare fel avhjälpas.

NUMMERBRICKOR Avhämtas på inskrivningen på stallbacken. Skall lämnas in, väl rengjorda, senast 10 minuter efter sista loppet. Vid ej rengjord vojlock debiteras hästens tränare 200 kronor via avräkningssystemet.

OLYCKSFALL Sjukvårdare finns vid banan och under loppen i följebilen på innerplanen.

PONNYTRAVLOPP I samband med tävlingar där det är insprängda ponnytravlopp får ponnyhästarna värmas på stora banan – om ingen annan information är aktuell för den tävlingsdagen. Iaktta försiktighet.

PRISCEREMONIER Segerdefilering på upploppet i bakvarv. Vinnarcirkeln ligger på publikplats. Vid prisutdelning får Du hjälp av hästhållare.

PROVSTART BAKOM BIL Tiden för provstart är en timme innan första start. Bilen står uppställd 400 m före mål och den första provstarten inleds med ett långsamvarv. Efter första starten ställer bilen upp för ännu en provstart som går efter 1 minut. EJ-hästar får delta i bilprovstarten i mån av plats. (Dock ej vid V85-tävlingar). I samband med defileringen till varmblod- och kallblodiga lopp för hästar upp till 100.000 kronor, samt alla 2-åringslopp för varmblod och 3-åringslopp för kallblod, med autostart tillämpar vi en **extra bilprovstart efter defileringen med ca 4 minuter kvar till start.** Bilen står 500 meter kvar till mål och släpper deltagarna vid startplatsen på upploppet.

PROVTAGNINGSSTALL Ligger nedanför Evedensias Veterinärklinik.

SÄKERHETSSPÅRET Följande gäller enligt reglementet om säkerhetsspåret: Säkerhetsspår: Om en diskvalificerad häst på innerspår inte använder säkerhetsspåret ska körsvennen bestraffas. För galopperande hästar som ännu inte diskvalificerats är det frivilligt för körsvennen att använda säkerhetsspåret. Om säkerhetsspåret används ska hästen alltid diskvalificeras.

SÄKERHET PÅ STALLBACKEN Endast behöriga får vistas på stallbacken. Endast hästtransporter och dagens kuskar får parkera på stallbacken och på anvisad plats, övriga parkerar utanför. All vistelse på stallbacken sker på egen risk. Barnvagnar får ej lämnas utan tillsyn. Hundar skall vara kopplade.

TRÄNINGSKÖRNING Nummerbricka hämtas på inskrivningen där du också uppger namn på hästen. Vissa tävlingsdagar är tillgången på boxar begränsat, så anmäl alltid senast två vardagar innan tävling före klockan 12.00 till Anette Swanberg på SMS: 070-433 17 96 om du önskar att ta med extrahäst eller fortkörningshäst. Boxavgift debiteras.

OBS! Fortkörningar ska vara klara senast 1 timme före första start.
I mån av plats är det okej att deltaga i bilprovstarten.

"Ej-hästar" är inte tillåtna på stora banan under våra STL-dagar.

VAGNINFORMATION Från och med 1 mars 2020 är uppgifter om vagnstyp obligatorisk. Deadline är senast 15 min före första loppets utsatta starttid.

VETERINÄR Veterinärkuren är belägen vid upploppsrakan ca 100 kvar. Under loppen finns veterinären i följebilen.

VÄRMNING Vanligen är det 5 minuters värmning mellan loppen. Bakvarvsvärmning är tillåten (dock EJ under prisceremoni). Vid all körning/ridning i bakvarv får endast något av de fyra yttre spåren användas. Iaktta försiktighet.

KONTAKTUPPGIFTER

Adress Gavlehovsvägen 14, 806 33 Gävle
Telefon 026-66 22 00
Öppettider Måndag-torsdag 08.00-16.00 (lunchstängt 12.00-13.00)
Fredag 08.00-12.00
Telefontider Måndag-torsdag 09.00-15.00 (lunchstängt 12.00-13.00)
Fredag 09.00-12.00
Bankgiro 237-1144
E-post förnamn.efternamn@gavle.travsport.se
info@gavle.travsport.se
Web www.gavletravet.se

Swishnumret till Gävle Travsällskap:
123 219 3084
Personal
Travbanechef Björn Estliden 070-737 34 00
Marknadschef Julia Fjordefors 076-146 64 62
Sportchef Mathias Gustafsson 070-580 97 14, 026-66 22 12
Sportkontoret 026-66 22 00
Sonny Olsson 026-66 22 13
Restaurangchef
Anna Näsman Lindberg 070-683 93 33

Banpersonal 026-66 22 33
Utbildningsansvarig Elina Ruth 073-726 22 93
Övriga kontakter
Travrestaurangen bokning@gavle.travsport.se alt. 070-683 93 33
Inskrivning (tävlingsdagar) 026-66 22 56
Strykningar 026-66 22 00
Vinnartavlor ALN Pressbild 08-36 64 80 info@aln.se 070-219 79 01
Evidensia Hästkliniken Gävle 026-12 60 68
TravButiken 026-18 90 35

STYRELSEN

Anders Pålerfält (ordförande), Linda Öberg (vice ordförande),
Tommy Aneklev, Bengt Hedström, Petter Karlsson, Oskar Kylin Blom, Urban Öhman.

FUNKTIONÄRER

Måldomare Jan Törnqvist **Måldomarnämnd** Staffan Falk, Lars Hellström, Hans Tillman
Bandomare Ola Carlson **Bandomarnämnd** Rune Berglind, Christer Strandberg **Handicaper** Svensk Travsport
Huvudstarter Stefan Troeng **Ekipagekontrollant** Roland Forsberg **Inskrivningschef** Anette Swanberg
Banveterinär Sandra Carlén **Sjukvård** Leg. Sjuksköterska **Referent** Johan Bergman **Speaker** Simon Åsberg
Stallbackskontrollant Tommy Karlström

GÄVLETRAVETS BASFÖRENINGAR

Damklubben
Ann-Margret Hedberg,
ordförande 070-557 63 13
annishedberg@gmail.com
Hästägareföreningen
Ursula Wilhelmsson,
ordförande, 070-313 61 86
ursulawilhelmsson@hotmail.com

Gävle Ponnytravklubb
Birgitta Bergström,
ordförande 073-370 69 92
gp-tk@hotmail.com
Travklubben Sleipner Gävle
Patric Wistrand,
ordförande 072-164 87 00
Wistrand.landoskog@gmail.com

PROFFSTRÄNARE

Olle Alsén 070-621 72 98
Troels Andersen 073-928 81 84
Jimmy Dahlman 073-836 43 44
Mattias Hansson 072-271 46 63
Stefan Hofling 070-592 94 36
Caroline Jöhncke 070-227 73 35
Oskar Kylin Blom 073-093 25 74
Erik Lindegren 070-554 00 34
Fredrik Palm 070-555 66 64
Dennis Palmqvist 070-917 43 05
Filip Raihle 070-832 67 99
Tomas Rosén 073-906 26 29
Kevin Svedlund 070-516 01 74
Håkan Wallberg 070-681 48 91
Fredrik Wallin 070-722 34 97
Robert Wilhelmsson 070-338 23 49

VÅRA STL-PARTNERS

Ramudden
Din Bil
Lindroth's Åkeri
Gävle Alltransport AB

KOMMANDE TÄVLINGSDAG:

Torsdag 27 augusti: Kvällstrav med bland annat uttagningslopp i amatör-SM och V5 och V4.

24
Torsdag
27 aug
Start 17.40

A Posttidning
Ej retur

SPELAR DU FÖR MYCKET? RING STÖDLINJEN 020 - 81 91 00

Över 18 ATG

Tryckt hos: Gävletravet
Ansvarig utgivare: Patrik Nord
Programredaktör: Sofia Hjortsberger