Jägersro

Vi skapar vinnare!

UTTAGNINGSLOPP SVENSKT TRAVDERBY OCH DERBYSTOET

SVENSK TRAVSPORT
ETABLERAT 1925

TISDAG 26 AUGUSTI
FÖRSTA START 18:00

29/2025 PRIS 50:- (inkl 6 % moms)
banprogram

Sofiero
Bryggt åt folket sedan 1888

SWEDEN TIMBER
www.swedentimber.se

ATG
ERBJUDER SPEL
V75

Sofiero
Bryggt åt folket sedan 1888

SWEDEN TIMBER
www.swedentimber.se

EN HÄRLIGT SPÄNNANDE KVÄLL VÄNTAR!

Vi är framme vid en av årets mest spännande kvällar inom hela travsporten när hästarna i Sofiero Bryggeri – Svenskt Travderby och Hjortkvarn Stallströ - Derbystoet kämpar om de åtråvärda platserna.

Man kan nästan ta på nervositeten bland uppfödare, ägare, tränare, hästskötare och övriga i kretsen kring hästarna i uttagningsloppen när de förbereds för start. Hur som helst blir det 24 hästar som sedan får ta sikte på karriärens höjdare söndag den 7 september!

Glädjande nog var det väldigt många som ville vara med i uttagningarna till Derbyt och jag kan inte erinra mig när intresset senast var så stort. Förutom att det kryllar av toppfyraåringar kryddas uttagningarna av Daniel Redéns La Yuca som nu ska skall ta sig an att kopiera Jovialitys fantastiska seger 2023. Och vips blev väl Derbystoet också lite öppnare på förhand…

Stall SoFos Bullet the BlueSky är toppseedad i Sofiero Bryggeri - Svenskt Travderby. Stall SoFos Fame and Glory vann Travderbyt ifjol.
Foto: MARIA HOLMÉN/TR BILD

Vi håller så klart en extra tumme för våra hemmaekipage och hoppas på många spännande lopp. Du som vill se loppen från bästa plats med Pemberts & Companys mycket uppskattade mat bokar din plats via vår hemsida.

Nu önskar vi alla hästarna i uttagningsloppen stort lycka till, det blir mycket spännande!

Mats Ahlkvist
sportchef

SKÖTARE MED STARTHÄST!

Ikväll får ni baguette och dricka när ni hämtar ut er nummerbricka. Välkommen!

Jägersro
Vi skapar vinnare!

HÅLLTIDER

15:30 Banan öppnar för värmning
16:00 Entrén öppnar
17:00 Restaurangen öppnar
17:00 Provstarter bakom bilen
18:00 Lopp 1, V4® (ATG®)
19:15 Provstarter bakom bilen
19:30 Lopp 5, V75® (ATG®)
20:15 Lopp 7, V5® (ATG®)
21:23 Lopp 10, DD® (ATG®)
22:04 Lopp 12
22:12 Spårlottning Svenskt Travderby, därefter Derbystoet

Omslaget: Stall SoFos Fame and Glory och Björn Goop vann Sofiero Bryggeri - Svenskt Travderby 2024. Timo Nurmos tränar och Fredrica Sandberg är skötare. **Foto:** MIKAEL ROSENQVIST/MIRO MEDIA

Välkommen till uttagningsloppen till Svenskt Travderby och Derbystoet!

Mer än bara trav - Jägersro är inte bara en travbana, det är också en mötesplats vid sidan av sporten. Vi erbjuder en stor och generös restaurang med en uppskattad meny och inte minst en stor parkering. Aktivera din parkering med Parkster. Jägersro är också mötesplatsen för konferenser och andra typer av event.

1 Tränarrum
2 Klubblokal för amatörer
3 Ingång stallbacke
4 Ståplatsläktare
5 Stallcafé
6 Sekretariat (ingång stallsidan)
7 Derby Club / Gästrum
8 Presscenter
9 Kopparbergsbaren
10 Hiss
11 Kaffe & Gott
12 Loger
13 Huvudrestaurang
14 Korven
15 Bistro Upploppet
16 Kopparbergsverandan
17 Hästägarerum med sittplatsläktare
18 John Scott's
19 Hiss
20 Sittplatsläktare
21 Inomhusläktare
22 Informationen
23 Toalett & skötrum Handikappanpassad toalett
24 Entré till publikhall & läktare
25 Oasen
26 Huvudentré
27 Korsvirkeshuset
28 Måldomartorn
29 Vinnarcirkel
30 Hästägarparkering
31 Köttbullerian
32 Spelarlobby - ATG®
33 Hästskötarlounge
34 Rökruta

Hjärtstartare finns i Informationen i publikhallen 22, i restaurangen 13, i sekretariatets reception 6 och i maskinhallen på stallbacken.

Sjukvårdare finns ambulerande på området liksom ordningsvakter. Ta kontakt med dessa om ni behöver hjälp.

Jägersro
Vi skapar vinnare!

PEMBERT & COMPANY

DERBYKVAL TISDAG 26 AUG

Tvårättersmeny 265:-

265:- vid förbokning, Drop in 295:-

VARMRÄTT

Nattbakad karré, vitlöksfrästa bönor, choronsås, rödvinssky, rostad potatis.
195:- vid förbokning. Drop-in 225:-

Vegetarisk varmrätt
Helbakad rotselleri, vitlöksfrästa bönor, choronsås, rödvinssky, rostad potatis.
195:- vid förbokning. Drop-in 225:-

DESSERT

Mascarponemousse med äppelkompott och brynt vit choklad. 85 kr.

ALLTID PÅ JÄGERSRO
Jägersroschnitzel 195:-
Drop-in 225:-

Spel på V75® erbjuds av ATG®

PEMBERT & COMPANY

Entrén öppnar 16:30
Restaurangen öppnar 17:00
Första start 18:00

Vid frågor, kontakta oss på 040-671 82 00

Scanna koden och boka på jagersro.se

Jägersro
Vi skapar vinnare!

VARMT VÄLKOMNA TILL SEMIFINALEN I KLUBBHÄSTEN OCH DERBYKVALEN!

TOTALT 40 000:- I FÖRENINGS-BIDRAG

I kväll skall det avgöras vilka 24 föreningar som kvalar in till den spännande finalen söndagen den 7 september i samband med Sofiero Bryggeri - Svenskt Travderby och Hjortkvarn Stallströ - Derbystoet. Vinnande förening får 15 000:-, tvåan 3 000:- och trean 2 000:-.

Detta gäller i såväl Svenskt Travderby som Derbystoet.

Lycka till!

Jägersro
Vi skapar vinnare!

INFORMATION FÖR PUBLIK OCH AKTIVA

ENTRÈ OCH RESTAURANG
Du köper entré och restaurangpaket på jagersro.se. Förköpspris: 50 kr, vid köp i kassa på banan 100 kr.
Fri entré för personer under 18 år. För er med Svensk Travsports årskort visas detta upp för scanning. Du som är berättigad till årskortet hämtar det i inloggat läge på travsport.se. På Jägersro gäller Svensk Travsports årskort som entré på samtliga tävlingsdagar inkl tillgång till stallbacken. Du kan även ta med en vän, då scannas ST-kortet två gånger.
Jägersro är en kontantfri arena, endast kortbetalning.

STALLBACKSINFORMATION
Svensk Travsports årskort gäller som entré till stallbacken. Du kan även ta med en vän, då scannas ST-kortet två gånger.
Tisdag 26 augusti kl 13:00 stänger grindarna och efter den tiden är det inte möjligt att besöka stallbacken förrän onsdag kl 06:00, inte heller för butiksbesök på stallbacken. Det råder stor restriktivitet gällande entré till stallbacken samt inpassering med fordon. Hästtransporter ska efter avlastning av hästar parkeras på avsedd plats.

DIGITALT SPEL
Spel sker i ATG-appen. Vill du öka din spel-/insättningsgräns måste du göra det senast 72 timmar innan ändringen börjar att gälla. Utländska gäster hänvisas till respektive hemlands bolag, t ex danskespil.dk/dantoto och rikstoto.no. Läs mer i annonsen till höger.

INFORMATIONEN
Finns i början av publikhallen.

ALKOHOLHALTIGA DRYCKER
Enligt alkohollagen är det förbjudet att förtära medhavda alkoholdrycker på områden med serveringstillstånd. Även införsel av alkoholdrycker är förbjuden.
Vi ber dig ha förståelse för att vi gemensamt måste respektera lagen så att vi inte förlorar serveringstillståndet.

TOTALT RÖKFÖRBUD
Jägersro är klassad som en idrottsarena. Det innebär totalt rökförbud (cigaretter, e-cigaretter, pipor, vattenpipor etc) på hela området, både publikplats och stallbacke. Om någon trots tillsägelse röker där rökning inte är tillåten, kan denna person avvisas.

SJUKVÅRD
Ta kontakt med Informationen i början av publikhallen så kontaktar de sjukvårdare. Hjärtstartare finns i Informationen i publikhallen, i restaurangen, i sekretariatets reception och i maskinhallen på stallbacken.

TRÅDLÖST NÄTVERK
Anslut till BanGuest med lösenordet Zoogin12

ÖVERNATTNINGSBOX
Om din häst behöver övernattningsbox så kontakta Ida Ottosson senast fredag 12:00 på ida.ottosson@jagersro.travsport.se eller på 040-671 82 00.

TÄVLINGSBANANS TIDER
Banan är stängd för träning hela dagen.
15:30 Banan öppnar för värmning
17:00 Provstarter bakom bilen
19:15 Provstarter bakom bilen

STALLBACKSVÄRDAR
Stallbacksvärdar finns på plats vid stallbacksentrén från måndag kl 18:00 för tillresande ekipage.

PRISCEREMONIER
Prisutdelning sker i vinnarcirkeln efter samtliga lopp.

INFORMATION OM HOVBESLAG/ VAGNINFO SENAST 17:45
Information om hovbeslag och vagn ska lämnas för samtliga lopp senast 15 minuter innan starten av lopp 1. Detta görs via tränarens konto på travsport.se i samband med startanmälan. Även utländska tränare har lämnat infon vid startanmälan. Ändringar kan lämnas via tränarens konto på travsport.se eller på inskrivningen, 0736-73 91 27.

NUMMERBRICKOR
Samtliga nummerbrickor ska vara rengjorda och inlämnade senast 30 minuter efter sista loppets start, annars blir det böter för tränaren.

VINKLAD STARTBILSVINGE
Vi använder startbil med vinklad vinge i samtliga lopp.

ÖVERVAKNINGSSTALL I SVENSKT TRAVDERBY

I Svenskt Travderby söndag 7 september tillämpas tillämpas bestämmelserna om Övervakningsstall i enlighet med Svensk Travsports Antidopningsreglementes 5§. **OBS! Ankomst söndag morgon mellan kl. 08:00-10:00!** Viss begränsning gällande värmningsställen kan förekomma! **OBS! EJ övervakningsstall i Derbystoet.**

Vid frågor - kontakta Mats Ahlkvist på 040-671 82 06 eller mats.ahlkvist@jagersro.travsport.se

Våra spelvärdar finns på plats för att höja spelupplevelsen såväl som den totala upplevelsen för dig. Spelvärdarna är beredda att hjälpa dig med t ex digitala spel eller andra frågor som rör besöket. Allt spel sker digitalt på Jägersro. Läs mer på spelarguiden.com.

Spela i ATG-appen så stöttar du Jägersro!

Ladda ner appen på App Store för iPhone eller Google Play för Android. Logga in och gå in på Mitt konto. Dela din plats under "Stötta din bana". Genom att göra dig synlig i appen och lägga dina spel i den så stöttar du Jägersro då ATG betalar provision på det spelet.

FOREIGN GUESTS:
Visit swedishhorseracing.com and click Bet now, then choose your local partner to place your bets. Use the web version for your domestic betting partner, some mobile apps are geo-blocked and can't be used outside your home country.

Jägersro
Vi skapar vinnare!

SPÅRLOTTNING SVENSKT TRAVDERBY OCH DERBYSTOET

De två främsta i varje försök är kvalificerade för start i respektive lopp. Häst som kvalificerar sig för final är skyldig att starta i finalen. **Spårlottning i vinnarcirkeln omedelbart efter lopp 12. Vi lottar Travderbyt först och sedan Derbystoet**. Mellan segrarna lottas om vem som får välja startspår först. Därefter lottas det mellan tvåorna. Tränare/ombud för häst som är kvalificerad för finalen är skyldig att fysiskt delta vid spårlottningen till finalen. Om inte tränare/ombud för häst är på plats placeras denna häst på lägsta lediga spår enligt följande ordning: 1,2,3,4,5,6,9,10,7,11,8,12. När ett spår har valts och hästnamnet placerats på spårlottningstavlan får tränare/ombud inte byta spår. På sidorna 10-11 kan ni fylla i startfälten.
Prisskala i Svenskt Travderby: 2.000.000-1.000.000-500.000-240.000-160.000-100.000 kr. (6 priser)
Prisskala i Derbystoet: 1.000.000-500.000-250.000-120.000-80.000-50.000 kr. (6 priser)
PRISSKALOR INKL PREMIECHANSEN
Svenskt Travderby: 4.000.000-2.000.000-1.000.000-480.000-320.000-200.000 kr. (6 priser)
Derbystoet: 2.000.000-1.000.000-500.000-240.000-160.000-100.000 kr. (6 priser)

BANREKORD

Fyraåriga svenska hingstar/valacker, 2640 meter autostart
Calgary Games (Readly Express - Olympia Tilly) 1.11,7/2640a
Körsven: Jorma Kontio. Tränare: Timo Nurmos. *210905*

Fyraåriga svenska ston, 2140 meter autostart
Honey Mearas (Readly Express - Khao Manee) **1.11,5/2140a**
Körsven: Örjan Kihlström. Tränare: Daniel Redén. *210905*

SVENSKA REKORD

Fyraåriga svenska hingstar/valacker, 2640 meter autostart
Calgary Games (Readly Express - Olympia Tilly) 1.11,7/2640a
Körsven: Jorma Kontio. Tränare: Timo Nurmos. *210905*

Fyraåriga svenska ston, 2140 meter autostart
Lara Boko (Djali Boko - Pecadille Face) **1.10,8/2140a**
Körsven: Mika Forss. Tränare: Timo Nurmos. *E 221113*

KÖP LOTTER AV SKÅNSKA TRAVAMATÖRKLUBBEN
Välkommen till lottståndet i publikhallen!

PREMIECHANSEN

Svenskt Travderby och Derbystoet ingår i Svensk Travsports satsning Premiechansen. Det innbär att ägarna valde bort möjligheten för hästarna att starta i premielopp som tvååringar för att ha chansen till dubbla prispengar i några av de största årgångsloppen. Nedanstående hästar fördubblar den prissumma de springer in i Svenskt Travderby och Derbystoet söndagen den 7 september. Fullständig information om Premiechansen finns på travsport.se. Uttagningsloppen ingår inte i Premiechansen.

På www.travsport.se kan du söka på hästens namn och sedan väljer du fliken Historik och om hästen är anmäld till Premiechansen så står det under rubriken Insatslopp.

OBS! Vid avvikelse mot travsport.se gäller uppgiften på travsport.se.

Anmälda till Premiechansen i Svenskt Travderby:

Ace Wibb
Alberdi Wine
August Zonett
Basic Structure
Beautiful James
Before Takeoff
Bootsman
Bullet the BlueSky
Caspian Bro
Conrads Stefan
Conrads Åke
Coolman Evo
Currency Artist
Danville
David Bowie
Donatello Face
Double Nature
Dream Mine
Elvis T.C.B.
Fighter Kronos
Flying Finn
Force of Nature
Gaining Experience
Gio Barosso
Go Kenneth Go
Golden Sunrise
Good Lord
Googoo Casino
Greetings
Henessi Joy
Iivo Zet
Ike Zet
Inaki Zet
Izod Zet
J.Kagan Brick
Jason Express
Jula Menuncio
Keep Go Gaga
Kemper Boyd
Killer Rain
King of Trotter
La Yuca
Lando Mearas
Leaderboard
Lifelong Journey
Lionel Mearas
Look at Me Sisu
Luckisanattitude
Marshal
Mellby Mammon
Mister Lion
Miyagi
Olli Boko
Omerta Boko
Onana Boko
Ontario
Orange Crush
Overhead Panel
Phantom Express
Preacherman
R.K.Eagle
Romulus Tooma
San Donato
Speed Change
Summit Diablo
Thai Face Time
Tony Adams
Walmann
X.O.Kemp
Xanthis J.R.
Zenmeister

71 st är anmälda till Premiechansen

Anmälda till Premiechansen i Derbystoet:

Billie Parker
Bravo Benellie
Corsa Francia
Cosmic Candy
Dahlia Brodda
Diamond Jackie
Do it Dorothy
Elegance Silvio
Fifa Vendil
G.B.G.Postponed
Giraffa
Global Fragrance
Gogo
Gosa Gosing
Great Knowledge
Great Pride
Gudrid Face
Havana Heaven
Hidethewinehoney
J.H.Ellen
Jazz Dancer
Joelynn
Juni Brick
Just for Show
Kinky Rain
Lainy K.W.
Las Vega
Legacy of Sound
Love Bites
Love This Bar
Lovebird Journey
Lucky Silver
Malkia
Mellby Maleficent
Miss Liberty
Naledi B.
O'Hara Boko
Okaleia Boko
Olivia Bros
Oriana Boko
Oriole Boko
Petite Sirah
Pralines
Pretty be Linda
Princess of Divine
Queen Gold
S.G.Empress
Scarfo Pellini
Screen Time Limit
Tactic Lane
Tangerina
Tintarella
Treasure Tile
Ulaya
Unique Princess
Vivillion
Youcan'taffordme
Zucchini C.D.

58 st är anmälda till Premiechansen

SEEDNINGSINFORMATION

Hästarna seedas med hänsyn till sin totala prissumma och med hänsyn till sina poäng enligt Svensk Travsports poängvärdering av de senaste fem starterna. Härvid erhåller varje häst ett ordningstal (Ex: Häst med högsta prissumma och högsta startpoäng får ordningstalet (1+1=2). Häst med lägsta ordningstal rankas som nr 1, häst med näst lägsta som nr 2 o s v. Om två eller flera hästar har samma ordningstal prioriteras den som har högre prissumma. Om även startsumman är lika sker lottning. Traditionell spårlottning tillämpas sedan seedningen gjorts.

SEEDNING SVENSKT TRAVDERBY

Bullet the BlueSky	1 + 2 = 3
La Yuca	2 + 1 = 3
Dream Mine	5 + 3 = 8
Izod Zet	10 + 4 = 14
Preacherman	9 + 7 = 16
Omerta Boko*	13 + 5 = 18
August Zonett	11 + 11 = 22
Before Takeoff	14 + 8 = 22
Mister Lion	17 + 6 = 23
Lionel Mearas	24 + 10 = 34
X.O.Kemp	19 + 18 = 37
Lifelong Journey	16 + 27 = 43
Leaderboard	31 + 14 = 45
Marshal	30 + 16 = 46
David Bowie	28 + 19 = 47
Fighter Kronos	15 + 35 = 50
Elvis T.C.B.	34 + 17 = 51
R.K.Eagle	21 + 31 = 52
Orange Crush	43 + 9 = 52
Phantom Express	4 + 49 = 53
J.Kagan Brick	25 + 28 = 53
Miyagi	36 + 21 = 57
Jason Express	35 + 24 = 59
Lando Mearas	7 + 54 = 61
Caspian Bro	37 + 26 = 63
Go Kenneth Go	39 + 25 = 64
Beautiful James	44 + 20 = 64
Mellby Mammon	49 + 15 = 64
King of Trotter	42 + 23 = 65
Force of Nature	20 + 57 = 77
Flying Finn	55 + 22 = 77
Tony Adams	3 + 75 = 78
Conrads Åke	38 + 41 = 79
Keep Go Gaga	68 + 12 = 80
Golden Sunrise	27 + 55 = 82
Double Nature	40 + 44 = 84
The Bank Account	54 + 30 = 84
Kemper Boyd	47 + 42 = 89
San Donato	56 + 33 = 89
Overhead Panel	60 + 29 = 89
Romulus Tooma	8 + 82 = 90
Olli Boko	50 + 40 = 90
Speed Change	58 + 32 = 90
Walmann	6 + 86 = 92
Donatello Face	23 + 69 = 92
Coolman Evo	29 + 63 = 92
Gaining Experience	79 + 13 = 92
Currency Artist	12 + 83 = 95
Onana Boko	26 + 70 = 96
Inaki Zet	41 + 56 = 97
Good Lord	33 + 65 = 98
Bootsman	32 + 71 = 103
Luckisanattitude	57 + 46 = 103
Iivo Zet	71 + 38 = 109
Conrads Stefan	18 + 92 = 110
Zenmeister	48 + 62 = 110
Summit Diablo	75 + 36 = 111
Greetings	22 + 90 = 112
Ace Wibb	53 + 59 = 112
Googoo Casino	46 + 68 = 114
Henessi Joy	62 + 53 = 115
Gio Barosso	81 + 34 = 115
Killer Rain	77 + 39 = 116
Ike Zet	66 + 51 = 117
Xanthis J.R.	72 + 50 = 122
Ontario	78 + 45 = 123
Alberdi Wine	76 + 48 = 124
Jula Menuncio	45 + 80 = 125
Look at Me Sisu	52 + 74 = 126
Danville	89 + 37 = 126
Thai Face Time	51 + 76 = 127
Basic Structure	67 + 60 = 127

Antal anmälda: 92 st
varav 72 startande.

SEEDNING DERBYSTOET

Screen Time Limit	1 + 2 = 3
Vivillion	2 + 4 = 6
S.G.Empress	3 + 3 = 6
Lovebird Journey	7 + 1 = 8
Oriana Boko	4 + 9 = 13
Elegance Silvio	10 + 5 = 15
Gudrid Face	13 + 6 = 19
Great Knowledge	14 + 7 = 21
Tangerina	12 + 11 = 23
Great Pride	8 + 23 = 31
Olivia Bros	5 + 27 = 32
Miss Liberty	18 + 14 = 32
O'Hara Boko	6 + 29 = 35
Lucky Silver	22 + 13 = 35
Pralines	25 + 10 = 35
Lainy K.W.	20 + 19 = 39
Bravo Benellie	24 + 16 = 40
Billie Parker	27 + 17 = 44
Zucchini C.D.	37 + 12 = 49
Ulaya	41 + 8 = 49
Mellby Maleficent	29 + 22 = 51
Las Vega	30 + 21 = 51
Kinky Rain	28 + 24 = 52
Unique Princess	16 + 40 = 56
Naledi B.	39 + 20 = 59
Scarfo Pellini	11 + 50 = 61
Do it Dorothy	35 + 30 = 65
Tintarella	21 + 45 = 66
Giraffa	38 + 28 = 66
Okaleia Boko	51 + 15 = 66
Pretty be Linda	9 + 59 = 68
Dahlia Brodda	19 + 49 = 68
Just for Show	31 + 37 = 68
Hidethewinehoney	15 + 54 = 69
Love This Bar	54 + 18 = 72
J.H.Ellen	17 + 56 = 73
Love Bites	43 + 32 = 75
Legacy of Sound	26 + 53 = 79
Rania Zon	47 + 33 = 80
Jazz Dancer	55 + 26 = 81
Fleur Delacour	45 + 38 = 83
Havana Heaven	33 + 51 = 84
Oriole Boko	49 + 35 = 84
Gosa Gosing	42 + 43 = 85
Diamond Jackie	60 + 25 = 85
Global Fragrance	23 + 64 = 87
Juni Brick	56 + 31 = 87
Joelynn	48 + 41 = 89
Malkia	32 + 58 = 90
Princess of Divine	34 + 57 = 91
Kyrkebys Lisbet	36 + 55 = 91
Queen T.	57 + 34 = 91
Gogo	46 + 48 = 94
Tactic Lane	61 + 36 = 97
G.B.G.Postponed	58 + 42 = 100
Cosmic Candy	62 + 39 = 101
Teton Okey Credit	40 + 63 = 103
Fifa Vendil	53 + 52 = 105
Youcan'taffordme	59 + 46 = 105
Queen Gold	44 + 62 = 106
Treasure Tile	63 + 44 = 107
Petite Sirah	50 + 60 = 110
Grit and Grace	64 + 47 = 111
Corsa Francia	52 + 61 = 113

Antal anmälda: 64 st.

SVENSKT TRAVDERBY

1 .....
2 .....
3 .....
4 .....
5 .....
6 .....
7 .....
8 .....
9 .....
10 .....
11 .....
12 .....

Läs om lottningen på sidan 7.

Sofiero Bryggeri

Jägersro
Vi skapar vinnare!

DERBYSTOET

1 .....
2 .....
3 .....
4 .....
5 .....
6 .....
7 .....
8 .....
9 .....
10 .....
11 .....
12 .....

Läs om lottningen på sidan 7.

SWEDEN TIMBER
www.swedentimber.se

Jägersro
Vi skapar vinnare!

Sofiero Bryggeri presenterar

SVENSKT TRAVDERBY 2025

Spel på V75® erbjuds av ATG®

EN SPÄNNANDE DERBYHELG

FREDAG 5 SEPTEMBER
Derbyauktion på Jägersro

DERBY AUKTION

Köp din plats i restaurangen här!

LÖRDAG 6 SEPTEMBER
Första start kl. 14:45
V75® avd 1 kl 16:20

STL SVENSKA TRAVLIGAN

SÖNDAG 7 SEPTEMBER
Första start kl 13:00
V75® avd 1 kl 15:00

SWEDEN TIMBER
www.swedentimber.se
STOLT SPONSOR AV DERBYSTOET

Sofiero
Bryggt åt folket sedan 1888
STOLT SPONSOR AV SVENSKT TRAVDERBY

Köp biljetter och restaurangpaket på jagersro.se

Jägersro
Vi skapar vinnare!

DERBYHELGEN
TVÅRÄTTERSMENY 595:-

Spel på V75® erbjuds av ATG®

LÖRDAG 6 SEPTEMBER

FÖRRÄTT
Spicy kräftstjärtar, vetetortilla, picklad chili, salladslök, rostad majs, limeemulsion, rosésallad.
Vegetarisk förrätt
Spicy tofu, vetetortilla, picklad chili, salladslök, rostad majs, limeemulsion, rosésallad.

VARMRÄTT PÅ BUFFÉ
Chipotleglacerad fläsklägg
Smörbakad oxe med vitlök & salvia
Persilje & vitlökscrème
Krispig chiliemulsion
Sallad på färskpotatis i vinigrette
Råmarinerad svamp
Konfiterad gulbeta & spetskål
Vegetarisk varmrätt
Buffén ovan men med vegetariskt protein.

DESSERT 125:-
Vit chokladmousse, lakritsfudge, björnbär. Kaffe ingår.

SÖNDAG 7 SEPTEMBER

FÖRRÄTT
Rimmad lax, picklade senapsfrön, crudité på fänkål & blomkål, senapscrème, crumble på rågbröd.
Vegetarisk förrätt
Mjukbakad rödbeta, picklade senapsfrön, crudité på fänkål & blomkål, senapscrème, crumble på rågbröd.

VARMRÄTT
Klassisk kalvstek, rosenkål, gräddsås, sockerrostad kulpotatis, svart vinbärsgelé
Vegetarisk varmrätt
Quiche med fyra sorters ost, matig sallad, citron & örtcrème.

DESSERT 125:-
Äppelkaka à la chef med karamelliserad äppelmust och vaniljkräm. Kaffe ingår.

BARNMENY 165:-

Lördag 6 september:
Entrén öppnar 13:00
Restaurangen öppnar 13:30
Första start 14:45

Söndag 7 september:
Entrén öppnar 11:00
Restaurangen öppnar 12:00
Första start 13:00

KÖP RESTAURANGPAKET på jagersro.se

Vid frågor, kontakta oss på 040-671 82 00

6 september
7 september

Scanna koden och boka på jagersro.se
Drop-in finns i mån av plats.

Jägersro
Vi skapar vinnare!

SUCCÉ FÖR JÄGERSRO I DE DANSKA DERBYKVALEN

Succé för Jägersro i de danska Derbykvalen som kördes på Charlottenlund den 13 augusti. Adrian Kolgjini vann med Kilimanjaro Face och blir storfavorit i Derbystoet medan Joakim Lövgrens Kreadlys Lew imponerade stort och blir med all sannolik favorit i Danskt Derby. Dessutom kvalade Jörgen Sjunnesson in Christina Becks Kalles Krisbe Notz.

Kilimanjaro Face och Adrian Kolgjini vann överlägset i sin uttagning till Derbystoet i Danmark.

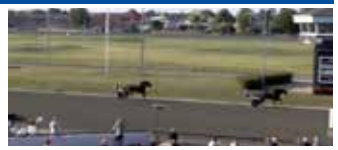

Kreadlys Lew och Joakim Lövgren vann sin uttagning till det danska travderbyt med lätthet.

Om vi tar damerna först så var Kilimanjaro Face jättefavorit och infriade alla förväntningar. Direkt till ledningen och sedan stack hon bara undan med många längder trots att Adrian Kolgjini bara satt och finåkte i solen.

– Det är skönt att det gick bra. Alla kval ska köras, det är så mycket skit som kan hända.

Men inget hände och Kilimanjaro Face vann med skor på hovarna och alla extraväxlar sparade.

– Hon kommer att vara ännu bättre om 2,5 vecka i finalen, lovade Adrian.

Och frågan är då. Varför tog han inte chansen i den öppna klassen?

– Jag beklagar att jag fegade ur och valde stoloppet. Jag tror att hon hade haft en bra chans även i den öppna klassen.

Ken Ecce körde Kandis CN i samma kval, tog en tredjeplats och är därmed finalklar.

I den öppna klassen ser det också ut att bli en Jägersrohäst i favoritposition. Den som imponerade mest av alla försöksvinnarna var Joakim Lövgrens Kredlys Lew.

– Efter inledningen fick jag lite problem hur jag skulle lägga upp loppet, men sen kördes andra halvan av loppet till vår fördel, sammanfattade Joakim.

Inledningsvis satt Kredlys Lew med som trea, under slutrundan först i andraspår och efter en snabba avslutning var han ensam på målfotot.

– Vi var här förra året, men då var han inte mogen mentalt. Nu har utvecklats, jag kan bestämma taktiken och farten.

Tankar inför finalen?

– Vi har sparat några växlar. Jag får åka hem och fundera lite på det.

Jörgen Sjunnesson är mer eller mindre ordinarie kusk på Kalles Kriebe Notz. Efter ett offensivt upplägg var han starkast den sista biten.

– Jag visse att jag hade en bra häst och en bra tränare (Christina Beck) i ryggen. Jag körde offensivt för det är viktigt att vinna inför finalen.

Dansk Hoppe Derby avgörs lördag 30 augusti medan Dansk Trav Derby avgörs söndag 31 augusti.

Text: KANAL 75, ANDERS ENGMAN
Foto: ATG LIVE

ROBERT ANDERSSON OCH SILVER KORNELL TILL AMATÖR-SM

Robert Andersson, amartränare och stor Jägersroprofil, gör ett nytt försök att vinna Amatör-SM. Nu vann han uttagningsloppet med Silver Kornell och laddar för finalen på Åby i slutet av september.

Robert, eller "Robban" som han kallas, är en tvättäkta travamatör som lever för sina hästar. Han har fött upp Silver Kornell tillsammans med sin sambo Anette Odder. Nu hade han ställt i ordning sitt sto till uttagningsloppet på Jägersro. Den vesslekvicka hästen smet mellan från start, satt bra placerad trots ett tråkigt startspår. 600 meter från mål attackerade han i tredjespår.

– Jag tänkte att det får bära eller brista. Så jag laddade iväg.

Silver Kornell gjorde kanske sitt bästa lopp i karriären, plockade ner ledande favoriten Maranichi och vann ganska enkelt.

– Det här var en jätterolig seger. Jag har ju hållit på några år och det vore kul att få vinna Amatör-SM och idag ville hon verkligen vinna.

– Egentligen trodde jag inte att vi skulle kunna vara med i SM, men

Robert Andersson och Silver Kornell vann uttagningen till Amatör-SM.

så såg jag att loppet passade Silver Kornell precis och då skyndade jag mig att anmäla.

Silver Kornell är alltså uppfödd hemma på gården och mamma till henne är Silver Annie, familjens stora stjärna stjärna och profilhäst på Jägersro för några år sedan. "Robban" har testat att vinna Amatör-SM ett antal gånger, så sent som förra året var han trea i finalen just med Silver Kornell.

– Nu ska jag försöka vinna, det vore riktigt skoj.

Det var lite amatörernas afton på Jägersro. I uttagningsloppet till KGB:s Minne (amatörernas Elitlopp kallat) vann Håkan B Johansson och Golden Cresent före In My Way Damgård och Mads Petersen somocksså kvalade in till finalen. Ledningen från start till mål var segerreceptet.

– En kul seger, men jag höll på att strula bort det. Jag vässade upp honom lite väl mycket så han blev lite för pigg, sa Håkan självkritiskt.

Finalen avgörs söndagen den sjunde september, samma dag som Svenskt Travderby, och Håkan B Johansson har som vana att vara långt fram i finalen.

Thomas Uhrberg noterade full pott i kvällens näst sista lopp. Mcllroy tog hand om ledningen och drog i bra tempo, bakom satt stallkamraten Love Silvio – nu fick hon luckan för sent för att kunna utmana på allvar.

Tyler Mifsud avslutade kvällen med Black Fire. Han fick ledningen lite turligt när Here's Johnny Sox och King of Twilight galopperade i en tuff spetskörning. Men Black Fire var riktigt fin från ledningen.

Text: ANDERS ENGMAN
Foto: JÖRGEN TUFVESSON/ MIRO MEDIA

Bravo Briljance

Equum Stable

Bli andelsägare i syster till de flerfaldiga miljonvinnarna Bravo Navarone och Bravo Sabotage.

Bravo Briljance är ett mycket spännande fyraårigt sto i träning hos Jägersroprofilen Stephanie J. Werder. Hon är efter Express Bourbon (FR), en son till legendariske Ready Cash – en av Europas mest framgångsrika avelshingstar genom tiderna. Ready Cash har lämnat efter sig en lång rad topphästar med både styrka och fart, vilket gör Bravo Briljance till en mycket intressant individ för framtiden.

Som andelsägare får du ta del av hela resan på nära håll. Du bjuds in till en aktiv WhatsApp-grupp där träningsrapporter, bilder och videor delas löpande.

SCAN

Andelarna administreras smidigt genom STALLOFCOURSE så ni kan fokusera på att njuta av gemenskap, spänning och resan mot framgång!

Kostnad för 1/10 del: 15.000 kr
Månadsavgift: cirka 1.320:-
*Månadsavgiften avser endast träningskostnaden

Intresserad? Kontakta Stephanie 0721-51 40 65 för mer information och för att bli en del av denna spännande resa!

Hos SP Chark hittar ni ett av marknadens bredaste utbud av charkprodukter!

Kvalitet med tradition
SP Chark är ett familjeföretag med 25 anställda i Billeberga utanför Landskrona. Vi är stolta över vårt yrkeskunnande med anor sedan 1927, vilket också avspeglar sig i våra produkter som endast innehåller råvaror av högsta kvalitet.

SP CHARK
SEDAN ASMUNDTORP 1927

Våra kunder är såväl stora livsmedelskedjor som små lanthandlare. SP Charks produkter hittar ni i över 100 butiker runt om i Skåne. Bland våra kunder finns ICA, COOP, Bergendahls och Axfood.

Är din häst rätt försäkrad?

Jag hjälper dig med din hästförsäkring:
Fredrik Persson 070-8620642

Agria

Jägersro Stallcafé

HUSMANSKOSTS-BUFFÉ 26/8

Följ oss på facebook.com/jagersrostallcafe

ÖPPET: tävlingstid.

Välkommen önskar Phuong!

Grattis till segern!

Tavlor beställer ni på www.miromedia.nu

Mvh Mikael Rosenquist / Banfotograf Jägersro

micke@miromedia.nu ○ 070-88 197 88

Problem med korsförlamning, vätske-obalans eller överträningssymptom?

Beställ en 10-dagarskur redan idag på

Equiwinner™ annathelander.se

JÄGERSRO ÄR EN KONTANTFRI ARENA!

Vid köp på plats betalar du med kort. Allt spel sker i ATG-appen.

BREEDERS COURSE IS RAISING THE BAR!

NYHET FÖR TVÅÅRINGSSERIEN I BREEDERS COURSE

Uttagningsloppen för tvååringar - hästar födda 2023 - försvinner. I stället gäller det att samla poäng i vanliga tvåårsingslopp för att kunna ta en plats i de penningstinna finalerna.

En A–final över 1640 auto med tio hästar och ett förstapris på 500 000 kronor och en B–final, även den med tio hästar, över 1640 auto med 150 000 kronor till vinnaren. Detta upplägg gäller såväl hingst/valacker som för ston.

Det gäller alltså att förbereda sin tvååring i god tid och notera att det inte går att välja final, utan de tio anmälda hästarna med högst startpoäng går till A–finalen. Vid fler än 20 anmälda hästar tillämpas tvångsstrykning, det krävs minst fem startanmälda hästar för att B–finalen ska köras.

Samtliga fyra Breeders Coursefinaler avgörs på Jägersro onsdagen den 1 oktober.

Derbysöndagen 7 september på Jägersro körs lopp för fyraåringar i Breeders Course, ett för hingstar/valacker och ett för ston, 250.000 kr i förstapris i båda.

Kriterielördagen 11 oktober på Solvalla körs lopp för treåringar i Breeders Course, ett för hingstar/valacker och ett för ston, 250.000 kr i förstapris i båda.

www.breederscourse.com

Breeders Course

Breeders Course är en serie årgångslopp där hästägarna betalar första insatsen i november då hästarna är ett år. Målet är att så många som möjligt av de 10 000 födda hästarna i Europa ska anmälas till serien. Loppen körs över Europa med årliga finaler såväl för tvååringar som treåringar.

Breeders Course

E-post: info@breederscourse.com • Iban: SE98 8000 0821 4923 7678 7517 • Bic Code: SWEDSESS. Swedbank.

LOPP	Uttagningslopp Sweden Timber - Derbystoet 2025			SWEDEN TIMBER www.swedentimber.se	Jägersro Vi skapar vinnare!
1	JÄGERSRO	2140 M AUTOSTART	START 18.00		

4-åriga svenska (ej mockinländare) ston som kvarstår efter fjärde insatsen. Körsvenskrav kat. 1. Körsvenner födda 070826 eller tidigare. 2140 m. Autostart.
Pris: 100.000-50.000-29.000-17.500-11.500-9.000 kr (6 prisplacerade). Lägst 1.500 kr till alla tävlande. Prispengar max total: 226.000 kr. Hederspris till segrande hästs ägare, tränare, körsven, uppfödare och hästskötare. Hederstäcke till segrande häst.

RESULTAT	1	2	3	SEGERTID	
TEMPO	500m	1000m	1500m	2000m	Sista 500m

1 GLOBAL FRAGRANCE — 2140:1 — 12,9AK 14,0M *13,0AM — Total: 20 3-3-2 — 504.000

4,br.s.e Uniclove - 25: 7 0-0-1 13,2a 43.000 24: 13 3-3-1 12,9a 461.000
Global Legacy e Tom Ridge
Uppf: Global Farm AB, Nacka Strand
Äg: Global Farm AB, Nacka Strand
Grå, vit bröstband, blå axelp och ärm; vit
S CC **Andreas Lövdal**

Magnus A Djuse	Å	21/4-6	1/2140	**5**	14,0a	¢c	9,86		125′
Rikard N Skoglund	S	9/5-8	11/2140	**0**	13,2a	¢c	172,06		300′
Björn Goop	Mp	31/5-10	3/2140	**0**	17,9ag	¢c	52,00		200′
Magnus A Djuse	Hd	23/6-5	1/1609	**5**	13,3a	¢c	20,85		100′
Julia Smedman	Rä	30/6-5m	12/1640	**0**	14,6ag	¢c	8,85		30′

2 GIRAFFA — 2140:2 — 12,0AK 14,8K *12,3AM — Total: 15 5-2-3 — 357.000

4,br.s.e Maharajah - 25: 11 3-1-2 12,0a 279.500 24: 4 2-1-1 18,1a 77.500
Radiant Lindy e Dream Vacation
Uppf: Annemanna AB, Ekerö
Äg: Annemanna AB, Ekerö
Mörkblå, vit/gul hängslen; mörkblå
S CC **Conrad Lugauer**

Conrad Lugauer	E	5/6-8	1/1640	**3**	12,0a	cc	17,68		70′
Jorma Kontio	Hd	23/6-8	3/1609	**0**	18,1ag	¢¢	13,36		100′
Marc Elias	Ax	11/7-8	10/2640	**4**	14,7a	¢¢	105,14		75′
Marc Elias	Ax	20/7-9	1/2140	**1**	12,3a	¢¢	8,23		100′
Conrad Lugauer	S	12/8-9	1/2140	**3**	12,4a	¢¢	2,77		100′

3 ORIANA BOKO — 2140:3 — 11,7AK *12,1AM — Total: 20 4-5-6 — 2.999.630

4,br.s.e Father Patrick - 25: 6 1-0-2 12,5a 379.025 24: 9 2-3-2 11,7a 2.059.031
Ever Seen Boko e Donato Hanover
Uppf: Boko Stables Holland BV, Nederländerna
Äg: GerritsRecyclingGroupBV, Nederländerna
***Blå**, gula sömmar; blå
* CC **Micha Brouwer** (Danny Brouwer)

Clarisse Lelievre	Wo	14/6-3	2100	**3**	13,7a		24,07		-
Micha Brouwer	Hd	23/6-8	1/1609	**1**	13,5a	¢¢	5,27		100′
Micha Brouwer	Hd	3/7-12	1/1609	**3**	12,5a	¢¢	12,02		900′
Micha Brouwer	Ax	11/7-5	2/2640	**4**	14,8a	¢c	16,64		75′
B J van den Berg	Wo	16/8-7	2100	**5**	12,6a		16,10		-

4 DAHLIA BRODDA — 2140:4 — 12,2AK *16,0M 13,6AM — Total: 21 4-3-2 — 567.554

4,br.s.e Maharajah - 25: 11 1-1-1 12,2a 60.129 24: 10 3-2-1 13,6a 507.425
Digigirl I.H. e Conway Hall
Uppf: Brodda Stuteri AB, Skurup
Äg: Tietz Thorsten, Tyskland
Brun, vita ärmar och bröstband, ärmrev; vi
* CC **Thorsten Tietz**

Thorsten Tietz	Bn	29/6-k	1900	**k**	14,0a		gdk		-
Janis Grundhöfer	Bn	13/7-3	1900	**3**	18,1a		54,40		-
Katharina Kramer	Ge	31/7-5	2000	**5**	14,9a		2,90		-
Janis Grundhöfer	Bn	9/8-2	1900	**2**	12,2a		25,10		-
Thorsten Tietz	Bn	9/8-5	1900	**1**	12,8a		3,60		-

5 COSMIC CANDY — 2140:5 — 12,7AK *14,3M 18,4AM — Total: 8 2-1-1 — 132.276

4,ljbr.s.e Face Time Bourbon - 25: 7 2-1-1 12,7a 132.276 24: 1 0-0-0
Quiche Lorraine e Viking Kronos
Uppf: Avotie Riikka, Finland
Äg: Stall Exclusive I Årjäng AB, m fl
Svart, vita staplar; vit
År CC **Ulf Ohlsson** (Jonas Andreas Ås)

Emilia Leo	År	27/6-3	2/2140	**4**	17,3	cc	8,87		50′
Kristian Lindberg	Hd	5/7-4	5/2140	**3**	16,5	¢¢	43,29		100′
Jonas Andreas Ås	E*	16/7-6	4/1640	**6**	12,7a	¢¢	101,50		125′
Ulf Ohlsson	Rä*	2/8-6	1/1640	**6**	13,5a	cc	36,40		125′
Björn Goop	F	14/8-6	3/2160	**1**	14,3	cc	12,58		35′

6 JAZZ DANCER — 2140:6 — 14,4AM 16,4M — Total: 10 2-2-2 — 181.900

4,br.s.e Propulsion - 25: 6 2-1-2 14,4a 144.500 24: 4 0-1-0 16,0a 37.400
Frida Zonett e Manofmanymissions
Uppf: M Pettersson Konsult AB, Umeå
Äg: Steenhård AB, Vega
Svart, gult axelparti och rött bröstb.; sv
S CC **Mats E Djuse** (Jörgen Westholm)

Jörgen Westholm	Ro	30/5-6	2/2140	**2**	16,4	cc	6,91		50′
Jörgen Westholm	S	24/6-5	2/2140	**3**	14,4a	c¢	41,56		60′
Jörgen Westholm	Rä	14/7-2	3/2140	**0**	18,8ag	c¢	2,12		50′
Jörgen Westholm	Ro	25/7-2	12/2140	**1**	14,7a	c¢	27,50		40′
Mats E Djuse	Ös	8/8-7	5/2140	**1**	14,7a	c¢	2,28		50′

7 ULAYA — 2140:7 — *12,2AM — Total: 7 7-0-0 — 324.851

4,mbr.s.e Love You - 25: 4 4-0-0 12,2a 280.000 24: 3 3-0-0 17,0a 44.851
Osoma e Trixton
Uppf: Herz Günter, Tyskland
Äg: Herz Günter, Tyskland
***Brun**, vita sömmar; vit
S CC **Magnus A Djuse** (Timo Nurmos)

Marco Spin	Hb	21/11-1	2200	**1**	17,6a		1,40		-
Björn Goop	S	9/4-2	2/2140	**1**	15,6a	cc	1,34		50′
Magnus A Djuse	S	9/5-3	3/2140	**1**	13,2a	¢¢	1,36		70′
Magnus A Djuse	S	31/7-10	5/2140	**1**	13,1a	¢¢	1,22		60′
Magnus A Djuse	S	12/8-9	3/2140	**1**	12,2a	¢¢	2,89		100′

8 GREAT KNOWLEDGE — 2140:8 — 13,4AL 14,5M 13,6AM — Total: 14 5-2-4 — 750.000

4,br.s.e Fourth Dimension - 25: 9 3-1-2 13,4a 659.000 24: 5 2-1-2 14,7a 91.000
Blissful Ignorance e Maharajah
Uppf: Menhammar Stuteri AB, Ekerö
Äg: Stall Segerhuva
***Grön**, brunt axelskärp; brun/grön
F CC **Björn Goop**

Björn Goop	S*	24/5-9	2/2140	**0**	13,6a	¢¢	17,73		250′
Björn Goop	Åm*	4/6-7	10/1680	**2**	13,4a	¢¢	10,21		125′
Björn Goop	E*	28/6-3	3/2140	**3**	13,6a	¢¢	7,70		250′
Björn Goop	Ax	11/7-9	8/2640	**1**	14,3a	¢¢	13,15		75′
Björn Goop	Ax	20/7-11	4/2640	**4**	13,4a	¢¢	39,32		1200′

CHANSVÄRDERING 7-3-4-2-10-8

9 GOGO — 2140:9 — 12,8AK 17,4M 14,0AM — Total: 12 3-4-1 — 250.750

4,br.s.e Googoo Gaagaa - 25: 6 1-0-1 12,8a 80.750 24: 6 2-4-0 14,0a 170.000
Maximillan e Viking Kronos
Uppf: Stall Karlsson HB, Årjäng
Äg: Stall H o J HB, m fl
Svart, vita vinklar; svart
År CC **Dwight Pieters** (Helena Edlund)

Carl Johan Jepson	Å	21/4-6	6/2140	**0**	14,2a	cc	31,35		125′
Mats E Djuse	Ax	1/6-5	11/1640	**0**	12,8a	cc	6,04		40′
Carl Johan Jepson	Ax	17/6-5	5/2140	**1**	14,1a	¢¢	2,35		50′
Carl Johan Jepson	Ax	11/7-4	7/2640	**3**	14,3a	¢¢	29,56		75′
Carl Johan Jepson	Ax	20/7-9	11/2140	**0**	17,4a	¢¢	15,56		100′

10 BRAVO BENELLIE — 2140:10 — 11,2AK 16,6M 11,8AM — Total: 17 2-2-3 — 465.400

4,mbr.s.e Nuncio - 25: 11 2-2-0 11,2a 415.000 24: 6 0-0-3 17,9a 50.400
Tango Face e Joke Face
Uppf: Liedman Kristina, Laholm
Äg: Ofcourse KB, Kovland
Mörkgrön, svart axelparti och ärm; svart
G CC **Carl Johan Jepson** (Fredrik Wallin)

Daniel Wäjersten	G*	17/5-11	10/1640	**d**	3g	¢¢	4,59		125′
Mats E Djuse	S*	24/5-6	6/2140	**2**	11,8a	¢¢	86,37		250′
Carl Johan Jepson	Hd	23/6-6	6/1609	**2**	11,6a	¢¢	3,58		100′
Carl Johan Jepson	Hd	3/7-12	9/1609	**4**	12,5a	¢¢	14,01		900′
Mats E Djuse	Ax	11/7-5	8/2640	**0**	uag	¢¢	37,45		75′

SPELA I ATG® APPEN ATG V4-1 bankod // 07

SPELA V&P, TRIO, TVILLING, KOMB I ALLA LOPP. ÅLDERSGRÄNS 18 ÅR. STÖDLINJEN.SE

SWEDEN TIMBER

www.swedentimber.se

Life STIFTELSEN • LIFE AFTER RACING

Insamlingsstiftelsen Life After Racing arbetar för att skapa möjligheter och ge förutsättningar för travhästar till ett fortsatt värdigt liv efter tävlingskarriären.

Följ vårt arbete på **lifeafterracing.se**. Ingen kan göra allt. Alla kan göra något. **Tack för ditt stöd.**

SWISH 123 11 55 985

LOPP **2**

Uttagningslopp
Hjortkvarn Stallströ - Derbystoet 2025

JÄGERSRO | 2140 M AUTOSTART | START 18.21

SWEDEN TIMBER
www.swedentimber.se

Jägersro
Vi skapar vinnare!

4-åriga svenska (ej mockinländare) ston som kvarstår efter fjärde insatsen. Körsvenskrav kat. 1. Körsvenner födda 070826 eller tidigare. 2140 m. Autostart.
Pris: 100.000-50.000-29.000-17.500-11.500-9.000 kr (6 prisplacerade). Lägst 1.500 kr till alla tävlande. Prispengar max total: 226.000 kr. Hederspris till segrande hästs ägare, tränare, körsven, uppfödare och hästskötare. Hederstäcke till segrande häst.

RESULTAT	1	2	3	SEGERTID	
TEMPO	500m	1000m	1500m	2000m	Sista 500m

1 CORSA FRANCIA — 2140:1 *12,4AK *16,7M *13,9AM — Total: 20 4-0-1 — 203.000

4,br.s.e Prodigious -
25: 8 2-0-1 12,4a 78.500 24: 9 2-0-0 13,9a 120.000
Corsa Rapida e Dream Vacation
Uppf: Jhb Sweden Filial, Laholm
Äg: Jhb Sweden Filial & Milner Chad
Svart, blå prickar, ärmrev; svart
Ax **C C** **Jan Henriksson** (Chad Milner)

Jan Henriksson	Ax	1/6-5	5/1640	**0**	12,9a	c c	20,28	40′
Jan Henriksson	Ax	17/6-5	9/2140	**0**	15,4a	c c	83,22	50′
Jan Henriksson	Ax	24/6-2	5/1640	**d**	uag	c c	8,67	35′
Victor Rosleff	Mp	1/7-3	9/2140	**d**	uag	c c	33,51	35′
Jan Henriksson	F	14/8-9	4/1640	**1**	12,4a	c c	31,40	35′

2 LAS VEGA — 2140:2 *12,1AK 14,5M 13,6AM — Total: 24 3-5-1 — 427.000

4,mbr.s.e Greenshoe -
25: 10 3-2-0 12,1a 322.000 24: 11 0-3-0 13,6a 92.000
Gazelle Am e Southwind Spirit
Uppf: Am Bloodstock AB, Stockholm
Äg: Stall Courant AB, Heby
***Röd**, gul hästsko; röd
J **C C** **Adrian Kolgjini**

Adrian Kolgjini	Hd	23/6-5	2/1609	**1**	12,1a	c ¢	14,56	100′
Mats E Djuse	Hd	3/7-12	3/1609	**d**	uag	c ¢	16,80	900′
Adrian Kolgjini	Ax	11/7-6	6/2640	**d**	10ag	c c	25,82	75′
Adrian Kolgjini	Vg	10/8-8	5/2148	**0**	uag	c ¢	23,18	125′
Dante Kolgjini	J	19/8-k	5/2140	**k**	18,0		gdk	-

3 TETON OKEY CREDIT — 2140:3 11,7AK 14,7M 13,7AM — Total: 23 5-1-0 — 333.300

4,mbr.s.e Credit Winner -
25: 10 3-0-0 11,7a 166.800 24: 13 2-1-0 13,7a 166.500
Oklahoma Broline e Lindy Lane
Uppf: Teton Stables AB, Lidköping
Äg: Teton Stables AB, Lidköping
***Blå**, röd/vita staplar, stjärnor; vit
Ax **C C** **Robin Bakker** (Thomas Dalborg)

Dwight Pieters	Ax	1/4-4	10/2140	**5**	14,4a	¢ ¢	6,50	35′
Thomas Dalborg	S	7/5-7	1/2140	**0**	20,4g	c ¢	26,98	80′
Thomas Dalborg	Hd	26/5-3	1/1609	**d**	6ag	¢ ¢	23,73	100′
Carl Johan Jepson	F	8/8-4	1/2160	**4**	14,7	c c	7,95	35′
Robin Bakker	Å*	16/8-4	1/1640	**5**	11,7a	c ¢	47,60	200′

4 JUNI BRICK — 2140:4 *13,6AM *14,8M — Total: 12 3-0-2 — 179.000

4,mbr.s.e Nuncio -
25: 10 2-0-1 13,6a 145.500 24: 2 1-0-1 18,7a 33.500
Keystone Nora e Yankee Glide
Uppf: Bredberg Anders, Tystberga
Äg: Norrby Säteri AB, Tystberga
***Mörkgrön**, svart axelparti och ärm; svart
E **C C** **Carl Johan Jepson** (Philip Di Luca)

Oskar J Andersson	Ö	12/6-8	1/2160	**1**	14,8	c c	12,86	50′
Oskar J Andersson	S	24/6-8	2/2640	**5**	15,9a	c c	9,63	70′
Örjan Kihlström	Ax	11/7-4	5/2640	**0**	14,6a	c c	44,89	75′
Oskar J Andersson	E	25/7-2	6/2140	**1**	13,6a	c c	20,80	50′
Oskar J Andersson	Mp*	6/8-5	6/2140	**d**	14g	c c	4,28	125′

5 HIDETHEWINEHONEY — 2140:5 10,2AK 14,3M 13,1AM — Total: 40 1-2-6 — 746.500

4,mbr.s.e Orlando Vici -
25: 14 0-1-2 10,2a 309.500 24: 17 1-1-2 12,0a 347.000
Dream on Honey e Andover Andover
Uppf: Oscarsson J, S, K & N
Äg: Stall Perfectum (Oscarsson Jim)
***Mörkblå**, vita romber; röd
Kr **C C** **Örjan Kihlström** (Natalie Oscarsson)

Kevin Oscarsson	Ti*	7/6-3	11/1609	**2**	11,0a	¢ c	36,74	125′
Stefan Persson	Hd	23/6-5	4/1609	**d**	uag	¢ c	10,34	100′
Kevin Oscarsson	Hd*	3/7-11	6/1640	**0**	13,2ag	¢ c	7,01	125′
Stefan Persson	Vi	30/7-7	5/2120	**6**	13,2a	¢ c	19,52	125′
Kevin Oscarsson	Å*	16/8-4	8/1640	**8**	12,0a	c c	34,68	200′

6 PRALINES — 2140:6 12,4AM *16,4M — Total: 8 5-1-1 — 461.500

4,sv.s.e Fabulous Wood -
25: 3 1-1-0 12,4a 201.500 24: 5 4-0-1 13,5a 260.000
Godiva Boko e Make it Happen
Uppf: Blomberg Sofia
Äg: Stall Kennys Andelshästar 92
***Blå**, vit/orange bröstband och ärmb.; vit
S **C C** **Magnus A Djuse** (Timo Nurmos)

Magnus A Djuse	S	28/8-8	3/2140	**1**	13,8a	c c	1,20	70′
Magnus A Djuse	S	29/9-1	2/2140	**3**	13,5a	¢ ¢	1,23	150′
Magnus A Djuse	G	3/6-6	6/2640	**1**	14,1a	c c	1,39	50′
Magnus A Djuse	S	1/7-5	4/2140	**2**	12,4a	c c	1,45	300′
Magnus A Djuse	Ax	11/7-8	7/2640	**0**	14,8a	¢ ¢	3,82	75′

7 KYRKEBYS LISBET — 2140:7 13,5AM 14,0K — Total: 18 6-3-1 — 359.500

4,svbr.s.e Fourth Dimension -
25: 5 1-0-1 13,7a 48.500 24: 13 5-3-0 13,5a 311.000
Kyrkebys Bojan e Broad Bahn
Uppf: Adman Stefan, Visby
Äg: Adman Stefan, m fl.
***Mblå/vit**, rutig och långrandig ärm; mblå
Vi **C C** **Stefan Persson** (Stefan Adman)

Stefan Persson	Vi	6/5-2	4/2140	**3**	15,9	c c	2,44	35′
Claes Sjöström	Vi	27/5-4	2/2140	**1**	14,3	c ¢	3,59	30′
Claes Sjöström	Vi	15/6-9	4/2660	**8**	16,7g	¢ ¢	2,09	30′
Claes Sjöström	Vi	30/7-7	9/2120	**0**	13,7a	c ¢	41,19	125′
Stefan Persson	Vi	14/8-6	8/1640	**7**	14,0	c ¢	10,65	35′

8 S.G.EMPRESS — 2140:8 *11,5AK *16,8M 12,5AM — Total: 22 14-2-2 — 4.422.500

4,sth.fux.s.e Readly Express -
25: 9 5-1-1 12,5a 1.646.500 24: 13 9-1-1 11,5a 2.776.000
Riva del Sole e Gentle Star
Uppf: Skärgården Stuteri AB, Väddö
Äg: Skärgården Stuteri AB, Väddö
Blå, vit stjärna, vita ärmsömmar; blå
S **C C** **Rikard N Skoglund** (Roger Walmann)

Örjan Kihlström	S	9/5-8	2/2140	**1**	12,8a	c c	1,90	300′
Rikard N Skoglund	Mp	31/5-10	2/2140	**2**	12,5ag	c c	2,21	200′
Rikard N Skoglund	S	18/6-8	5/2140	**5**	13,2a	c c	6,97	200′
Rikard N Skoglund	Ax	11/7-8	6/2640	**1**	14,2a	c c	1,70	75′
Rikard N Skoglund	Ax	20/7-11	3/2640	**3**	13,3a	c c	6,01	1200′

CHANSVÄRDERING 8-10-6-9-5-4

9 J.H.ELLEN — 2140:9 12,6AM 13,9M — Total: 19 4-1-4 — 647.500

4,br.s.e Winter Harbor -
25: 9 0-1-2 12,6a 231.000 24: 10 4-0-2 13,1a 416.500
Cindy Hall e Angus Hall
Uppf: Häggman Johanna, Jaana & Janika
Äg: Gnosjö Personaluthyrning AB
Mblå, guldf.midjeband, sömmar; guld
F **C C** **Björn Goop**

Björn Goop	Ro*	11/6-9	1/2160	**5**	14,9	¢ ¢	10,93	125′
Björn Goop	Kr*	22/6-5	8/2160	**3**	14,0	¢ ¢	6,80	125′
Björn Goop	Ax	11/7-4	10/2640	**5**	14,4a	¢ ¢	12,47	75′
Björn Goop	Ax	20/7-9	3/2140	**4**	12,7a	¢ c	14,12	100′
Per Linderoth	Rä*	2/8-10	5/2160	**0**	13,9	¢ c	33,37	125′

10 OLIVIA BROS — 2140:10 10,2AK 16,7M 12,2AM — Total: 29 4-4-8 — 2.389.750

4,br.s.e Muscle Mass -
25: 7 1-1-1 10,2a 174.250 24: 20 3-3-6 10,7a 2.195.500
Glayva Bros e Cantab Hall
Uppf: Bros Stables, Nederländerna
Äg: Mattias Djuse Stable AB, m fl
Svart, gult axelparti och rött bröstb.; sv
S **C C** **Mats E Djuse** (Mattias Djuse)

Rikard N Skoglund	Ti*	7/6-9	7/1609	**0**	11,2a	¢ ¢	113,09	150′
Magnus A Djuse	Hd	23/6-8	6/1609	**5**	13,8a	¢ ¢	7,33	100′
Rikard N Skoglund	Ax	11/7-5	1/2640	**3**	14,8a	¢ ¢	55,26	75′
Magnus A Djuse	Ax	20/7-2	1/2140	**1**	14,0a	¢ ¢	1,43	50′
Magnus A Djuse	G	13/8-5	7/1640	**2**	10,9a	¢ ¢	56,18	150′

11 DO IT DOROTHY — 2140:11 12,4AK 14,6M 12,9AM — Total: 20 2-4-3 — 368.400

4,br.s.e Explosive Matter -
25: 7 1-2-1 12,9a 157.900 24: 13 1-2-2 12,4a 210.500
Red Beauty Amason e Love You
Uppf: Smörlyckans trav HB, Vassmolösa
Äg: Smörlyckans trav HB, m fl
Mblå, röda sidor och vit/röda sömmar; vi
J **C C** **Joakim Lövgren**

Joakim Lövgren	Hd	26/5-3	3/1609	**2**	13,0a	¢ ¢	4,11	100′
Joakim Lövgren	Kr	13/6-6	4/2140	**1**	13,5a	¢ ¢	3,04	35′
Joakim Lövgren	S	1/7-5	10/2140	**5**	12,9a	¢ ¢	39,55	300′
Tyler Mifsud	J	15/7-8	4/2140	**0**	ua	¢ c	1,82	40′
Joakim Lövgren	Å	7/8-4	3/2140	**3**	13,1a	c c	5,22	50′

SPELA I ATG® APPEN ATG V4-2 bankod // 07

SPELA V&P, TRIO, TVILLING, KOMB I ALLA LOPP. ÅLDERSGRÄNS 18 ÅR. STÖDLINJEN.SE

SWEDEN TIMBER
www.swedentimber.se

JÄGERSRO ÄR EN KONTANTFRI ARENA!
Vid köp på plats betalar du med kort. Allt spel sker i ATG-appen.

LOPP **3**

Uttagningslopp
Sweden Timber - Derbystoet 2025

JÄGERSRO | 2140 M AUTOSTART | START 18.42

SWEDEN TIMBER
www.swedentimber.se

Jägersro
Vi skapar vinnare!

4-åriga svenska (ej mockinländare) ston som kvarstår efter fjärde insatsen. Körsvenskrav kat. 1. Körsvenner födda 070826 eller tidigare. 2140 m. Autostart.
Pris: 100.000-50.000-29.000-17.500-11.500-9.000 kr (6 prisplacerade). Lägst 1.500 kr till alla tävlande. Prispengar max total: 226.000 kr. Hederspris till segrande hästs ägare, tränare, körsven, uppfödare och hästskötare. Hederstäcke till segrande häst.

RESULTAT	1	2	3	SEGERTID	
TEMPO	500m	1000m	1500m	2000m	Sista 500m

1 JOELYNN — 2140:1 — 14,8AM 14,3M — Total: 19 2-3-2 — 242.500

4,ljbr.s.e Fabulous Wood - 25: 9 1-2-1 14,8a 141.000 24: 10 1-1-1 14,8a 101.500
Moving On e Quite Easy U.S. — Uppf: I.C. Equine AB, m fl (Svensson Claes) — Äg: I.C. Equine AB & Ellron AB
Grå, vit bröstband, blå axelp och ärm; vit
S CC **Andreas Lövdal**

Andreas Lövdal	L	21/6-5	11/2140	2	14,8a	¢¢	12,13	50′
Andreas Lövdal	L*	2/7-10	5/2140	2	15,1	¢¢	12,59	125′
Andreas Lövdal	E*	16/7-8	6/2640	0	15,2	¢¢	4,46	150′
Andreas Lövdal	Rä*	2/8-10	5/2140	5	14,3	¢¢	12,77	125′
Andreas Lövdal	G*	13/8-3	5/2140	d	7ag	¢¢	3,92	125′

2 O'HARA BOKO — 2140:2 — 12,2AM 14,1L — Total: 21 5-4-4 — 1.853.459

4,mbr.s.e Robert Bi - 25: 6 0-3-0 12,6a 221.500 24: 11 3-0-3 12,2a 796.703
Zilan Boko e Muscles Yankee — Uppf: Boko Stables Holland BV, Nederländerna — Äg: Stable Why Not, Nederländerna
Svart, gula sidor och rosa stolpar; sva
S CC **Robin Bakker** (Paul J P Hagoort)

Robin Bakker	Å	3/5-5	10/2140	0	14,2a	¢¢	18,09	1000′
Robin Bakker	Är	22/5-8	5/2140	2	14,6a	¢¢	13,27	125′
Robin Bakker	S	18/6-8	6/2140	4	13,0a	¢¢	111,93	200′
Robin Bakker	L*	2/7-4	1/2660	0	14,1	¢¢	20,09	150′
Robin Bakker	Vi	30/7-7	2/2120	2	12,6a	¢¢	5,86	125′

3 UNIQUE PRINCESS — 2140:3 — 11,6AK *17,3M 12,9AM — Total: 22 4-3-2 — 702.500

4,mfux.s.e Executive Caviar - 25: 7 0-2-0 11,6a 101.500 24: 15 4-1-2 12,1a 601.000
Unique Julia e Juliano Star — Uppf: Eriksson Maria & Hjorth Peter — Äg: Jan Spåls Invest AB, Eriksson & Hjort
Svart, gult axelparti och rött bröstb.; sv
Ro CC **Mats E Djuse** (Joakim Elfving)

Dwight Pieters	Hd	23/6-7	1/1609	4	13,1a	c¢	7,74	100′
Ulf Ohlsson	Ax	11/7-8	1/2640	5	14,8a	c¢	76,50	75′
Mats E Djuse	Ax	20/7-3	6/2140	2	12,9a	¢¢	3,20	50′
Ulf Ohlsson	Ro	4/8-5	10/2140	2	14,4a	¢¢	10,91	40′
Mats E Djuse	Å*	16/8-4	9/1640	4	11,6a	¢¢	14,85	200′

4 LOVE BITES — 2140:4 — 12,9AM 14,5M — Total: 13 3-2-2 — 267.250

4,mbr.s.e Greenshoe - 25: 8 1-1-1 12,9a 137.250 24: 5 2-1-1 130.000
She Loves You F.I. e Love You — Uppf: Am Bloodstock AB, Stockholm — Äg: Stall Courant AB, Heby
***Röd**, gul hästsko; röd
S CC **Örjan Kihlström** (Marcus Schön)

Per Lennartsson	Ro	30/5-6	8/2160	0	17,8g	¢¢	3,28	50′
Magnus Teien Gundersen	Ax	17/6-5	10/2140	2	14,3a	¢¢	9,56	50′
Örjan Kihlström	S	24/6-8	4/2640	1	15,5a	cc	6,00	70′
Magnus A Djuse	Ax	11/7-7	11/2640	3	15,6a	¢¢	14,24	75′
Per Linderoth	S	12/8-9	6/2140	7	12,9a	cc	28,02	100′

5 SCREEN TIME LIMIT — 2140:5 — 12,3AM *16,9M — Total: 19 6-7-0 — 4.789.500

4,mbr.s.e Face Time Bourbon - 25: 6 1-2-0 12,8a 1.348.500 24: 13 5-5-0 12,3a 3.441.000
Metior Easy e Quite Easy U.S. — Uppf: Ravitalli H Laakkonen Oy &ML Stable Oy — Äg: Ravitalli H Laakkonen Oy &ML Stable Oy
Blå, vitt axelparti och silver vinkel; blå
B CC **Daniel Wäjersten**

Daniel Wäjersten	Å	21/4-10	9/2140	0	14,1a	¢c	2,38	125′
Daniel Wäjersten	Mp	31/5-10	5/2140	7	12,8a	¢c	12,74	200′
Daniel Wäjersten	D	19/6-6	4/2140	2	13,3a	¢¢	1,79	125′
Daniel Wäjersten	Ax	11/7-4	2/2640	1	14,2a	¢¢	2,31	75′
Daniel Wäjersten	Ax	20/7-11	2/2640	2	13,1a	¢¢	17,51	1200′

6 MALKIA — 2140:6 — 11,8AK 14,6M 13,2AM — Total: 26 2-3-2 — 389.900

4,mbr.s.e Fourth Dimension - 25: 8 0-1-1 12,0a 90.000 24: 18 2-2-1 11,8a 299.900
Sodajerk e Quite Easy U.S. — Uppf: Stall Sillfrukost HB, Malmö — Äg: Stall Sillfrukost HB, Malmö
Svart, ; svart
Å CC **Robert Bergh**

Stefan Persson	Hd	23/6-7	3/1609	3	13,0a	¢¢	10,36	100′
Stefan Persson	Ax	11/7-8	3/2640	0	15,3a	¢¢	82,92	75′
Robert Bergh	Ax	20/7-2	3/2140	0	15,2a	¢¢	6,84	50′
Per Linderoth	F	31/7-4	3/2140	2	13,2a	¢¢	3,17	35′
Carl Johan Jepson	Å*	16/8-4	3/1640	7	12,0a	¢¢	4,58	200′

7 NALEDI B. — 2140:7 — *12,0AM 14,7M — Total: 21 3-3-4 — 352.900

4,br.s.e Readly Express - 25: 14 3-1-3 12,0a 293.900 24: 7 0-2-1 18,4a 59.000
Ganes B. e Muscle Hill — Uppf: Berchtold Thomas & Weber-Berchtold J — Äg: Berchtold Thomas & Weber-Berchtold J
***Röd**, vitt axelparti och sidofält; röd
S CC **Conrad Lugauer**

Jorma Kontio	Hd	23/6-6	5/1609	0	15,1ag	¢¢	29,97	100′
Jorma Kontio	Ax	11/7-10	1/1640	1	12,0a	¢¢	8,19	40′
Jennie Ek	G	1/8-4	10/1640	5	14,1ag	¢¢	2,81	40′
Jennie Ek	G	1/8-10	4/2140	3	14,7g	¢¢	5,41	75′
Jorma Kontio	G*	13/8-3	2/2140	1	12,0a	¢¢	4,42	125′

8 GRIT AND GRACE — 2140:8 — *14,0AM *16,2M — Total: 16 2-0-0 — 90.500

4,br.s.e Cruzado Dela Noche - 25: 8 2-0-0 14,0a 57.000 24: 8 0-0-0 17,4a 33.500
Stardust Amour e Love You — Uppf: Körner-Krakau HB, Blentarp — Äg: Körner-Krakau HB, Blentarp
Svart, mörkgröna stolpar; svart
J CC **Tyler Mifsud** (Jenny Andersson)

Tyler Mifsud	Kr	9/5-7	4/2160	1	16,2	c¢	3,10	12′
Tyler Mifsud	J	17/6-5	12/2140	0	16,9a	cc	125,17	50′
Tyler Mifsud	Vg	25/6-1	9/2148	1	14,0a	c¢	34,92	30′
Tyler Mifsud	Hd	5/7-1	11/2140	0	15,4a	c¢	25,28	50′
Tyler Mifsud	Kr	26/7-7	8/2140	0	15,4a	c¢	21,15	35′

CHANSVÄRDERING 5-2-9-7-3-10

9 MISS LIBERTY — 2140:9 — *11,2AK 12,2K 13,0AM — Total: 18 5-5-1 — 621.000

4,mbr.s.e Greenshoe - 25: 11 3-4-1 11,2a 529.000 24: 7 2-1-0 13,5a 92.000
Vanity Matters e Explosive Matter — Uppf: Ecurie Jean-Pierre Barjon, Frankrike — Äg: Ecurie Jean-Pierre Barjon, Frankrike
***Vit**, grön diagonal randig; vit
F CC **Björn Goop**

Per Linderoth	E*	28/6-3	4/2140	6	13,9a	¢¢	21,66	250′
Björn Goop	Å	10/7-4	9/2140	2	13,0a	¢¢	4,94	50′
Björn Goop	Ax*	19/7-5	2/1660	8	12,2	¢¢	16,34	125′
Björn Goop	J	29/7-2	10/2140	3	13,4a	¢¢	11,12	100′
Björn Goop	Å*	16/8-4	5/1640	1	11,2a	¢¢	7,17	200′

10 LEGACY OF SOUND — 2140:10 — 11,7AK 14,8M 13,1AM — Total: 26 4-5-3 — 461.300

4,mbr.s.e Googoo Gaagaa - 25: 17 2-4-1 11,7a 341.500 24: 9 2-1-2 15,7a 119.800
Prada Pellini e Yankee Glide — Uppf: Easy KB, Uppsala — Äg: Easy KB, Uppsala
Mörkblå, vitt axelparti; vit
S CC **Magnus A Djuse** (Mattias Djuse)

Claes Sjöström	L*	2/7-10	2/2160	6	14,8g	¢c	14,96	125′
Mats E Djuse	Ax	11/7-8	12/2640	0	15,1a	¢c	30,04	75′
Mika Forss	H*	26/7-11	6/1640	d	uag	¢¢	9,67	125′
Magnus A Djuse	G	1/8-11	1/2140	4	13,1a	¢c	2,25	12′
Aleksi Flink	Ös*	9/8-8	5/2140	2	13,4a	¢c	16,24	125′

11 TREASURE TILE — 2140:11 — *13,7AM 15,1L — Total: 16 1-8-2 — 128.123

4,br.s.e Father Patrick - 25: 11 1-5-1 13,7a 94.827 24: 5 0-3-1 18,3a 33.296
Olympia Tile e Muscle Hill — Uppf: Vestmarka AB, Vinninga — Äg: Vestmarka AB, Vinninga
Mörkgrön, svart axelparti och ärm; svart
* CC **Carl Johan Jepson** (Kristian Malmin)

Kristian Malmin	Bj	8/6-3	10/2100	0	15,0ag	¢¢	32,01	49′
Kristian Malmin	Br	29/6-10	12/2100	2	15,3a	¢c	6,41	16′
Kristian Malmin	Ja	6/7-2	4/2100	1	13,7a	¢¢	17,03	29′
Kristian Malmin	Sö	19/7-3	3/2640	6	15,1	¢¢	10,82	78′
Kristian Malmin	Mo	5/8-8	6/2140	2	14,2a	¢¢	2,73	29′

SPELA I ATG® APPEN ATG V4-3 bankod // 07
SPELA V&P, TRIO, TVILLING, KOMB I ALLA LOPP. ÅLDERSGRÄNS 18 ÅR. STÖDLINJEN.SE

SWEDEN TIMBER
www.swedentimber.se

All införsel av alkoholhaltiga drycker till travbanans område är förbjuden!

LOPP 4 — **Uttagningslopp**
Aspa Pulp - Derbystoet 2025

JÄGERSRO | 2140 M AUTOSTART | START 19.03

SWEDEN TIMBER
www.swedentimber.se

Jägersro
Vi skapar vinnare!

4-åriga svenska (ej mockinländare) ston som kvarstår efter fjärde insatsen. Körsvenskrav kat. 1. Körsvenner födda 070826 eller tidigare.
2140 m. Autostart.
Pris: 100.000-50.000-29.000-17.500-11.500-9.000 kr (6 prisplacerade). Lägst 1.500 kr till alla tävlande. Prispengar max total: 226.000 kr.
Hederspris till segrande hästs ägare, tränare, körsven, uppfödare och hästskötare. Hederstäcke till segrande häst.

RESULTAT	1	2	3	SEGERTID	
TEMPO	500m	1000m	1500m	2000m	Sista 500m

1 FIFA VENDIL — 2140:1 — 13,5AK 16,8M 14,1AM — Total: 26 0-3-4 — 192.400

4,mbr.s.e Googoo Gaagaa - 25: 13 0-2-1 13,5a 87.400 24: 11 0-0-2 17,3a 76.500
Glory Dream e Dream Vacation
Uppf: Quality Commerce Nordic AB, Örbyhus
Äg: Easy KB, Uppsala
Svart, sidofält i orange; svart

	Hanne Einang	G	25/6-4	1/1640	4	14,4a	¢¢	13,01		12′
	Fredrik Plassen	Rä	7/7-5	9/2140	2	15,7a	¢¢	43,92		30′
	Oskar Kylin Blom	E	16/7-2	10/2140	3	14,1a	¢¢	58,88		40′
	Emilia Leo	G	1/8-4	4/1640	2	13,5a	¢¢	4,93		40′
G CC **Oskar Kylin Blom**	Emilia Leo	G	1/8-10	6/2140	d	ug	¢¢	16,91		75′

2 TINTARELLA — 2140:2 — *11,6AK 14,4M 13,1AM — Total: 27 5-5-2 — 533.200

4,mbr.s.e Fabulous Wood - 25: 13 4-2-1 11,6a 382.000 24: 14 1-3-1 13,8a 151.200
Absolut Gehör e Muscles Yankee
Uppf: Bord 18 HB, Gunnilse
Äg: Kikati Stable
Svart, gula sidor och rosa stolpar; sva

	Thomas Dalborg	S	25/5-8	3/1640	d	9ag	c¢	48,34		500′
	Thomas Dalborg	S	1/7-5	6/2140	0	13,1a	cc	60,42		300′
	Thomas Dalborg	Ax	11/7-8	4/2640	2	14,4a	c¢	69,47		75′
	Thomas Dalborg	Ax	20/7-11	8/2640	d	9ag	c¢	107,15		1200′
Ax CC **Robin Bakker** (Thomas Dalborg)	Thomas Dalborg	Å*	16/8-4	6/1640	3	11,6a	c¢	6,04		200′

3 LOVEBIRD JOURNEY — 2140:3 — 11,7AM *15,5M — Total: 7 3-3-0 — 1.782.500

4,mbr.s.e Chapter Seven - 25: 1 0-0-0 2.500 24: 6 3-3-0 11,7a 1.780.000
Familia e Ready Cash
Uppf: Journey Hästar AB, Enköping
Äg: Stallskriket - Easy
Mörkblå, vitt axelparti; vit

	Björn Goop	L	8/24-4	1/2140	2	15,5a	cc	1,64		40′
	Magnus A Djuse	S	4/9-4	9/2140	2	14,3a	cc	2,69		60′
	Magnus A Djuse	S	29/9-3	10/2140	1	12,7a	¢¢	10,69		150′
	Magnus A Djuse	S	12/10-10	2/2140	2	11,7a	¢¢	9,97		1500′
S CC **Magnus A Djuse** (Timo Nurmos)	Magnus A Djuse	S	18/6-8	4/2140	d	10ag	¢c	16,26		200′

4 QUEEN T. — 2140:4 — 14,1AM *15,2M — Total: 15 2-3-2 — 179.000

4,svbr.s.e Googoo Gaagaa - 25: 8 1-3-2 14,1a 137.500 24: 7 1-0-0 17,5a 41.500
Patchwork e Express It
Uppf: Axelsson Stig-Ove & Czerwinski P
Äg: Skvimp KB, Halmstad
Blå, vit stjärna, vita ärmsömmar; blå

	Carl Johan Jepson	Åm	4/6-2	5/2080	2	14,9a	cc	3,51		50′
	Marcus Lilius	Bs	13/6-10	2/2160	1	15,2	cc	8,72		35′
	Daniel Wäjersten	Hd	23/6-8	4/1609	0	14,8a	¢¢	22,52		100′
	Rikard N Skoglund	Är*	12/7-6	2/2140	6	14,1a	¢¢	16,54		125′
Ro CC **Rikard N Skoglund** (Joakim Elfving)	Rikard N Skoglund	Bs	15/8-5	10/2140	2	15,4a	¢c	3,63		40′

5 JUST FOR SHOW — 2140:5 — 12,1AK *16,8M 13,2AM — Total: 21 3-1-5 — 394.300

4,br.s.e Face Time Bourbon - 25: 7 1-1-1 12,2a 114.500 24: 12 1-0-4 12,1a 243.000
Morgana Bi e Donato Hanover
Uppf: Julinus AB, m fl
Äg: Ofcourse KB, Kovland
Svart, grå sidor och vitt bröstband; sva

	Carl Johan Jepson	E	6/5-3	2/2140	1	13,5a	¢¢	3,47		35′
	Victor Rosleff	Hd	23/6-5	5/1609	2	12,2a	¢¢	21,37		100′
	Victor Rosleff	Hd	3/7-12	5/1609	0	12,8a	¢¢	17,02		900′
	Victor Rosleff	Ax	11/7-6	8/2640	0	15,7a	¢¢	71,69		75′
G CC **Victor Rosleff** (Fredrik Wallin)	Magnus A Djuse	G*	13/8-3	12/2140	8	14,1a	¢¢	14,56		125′

6 LAINY K.W. — 2140:6 — 11,9AK 11,6K *13,0AM — Total: 17 5-2-4 — 548.000

4,mbr.s.e Nuncio - 25: 8 2-1-1 11,9a 312.500 24: 9 3-1-3 14,7a 235.500
Safra L.B. e Cantab Hall
Uppf: KW Farms AB, Vara
Äg: MusicCenter Skara AB
Svart, ljusblå sidor; svart

	André Eklundh	Å*	3/5-6	1/2640	1	14,8	c¢	4,76		125′
	Stefan Persson	S*	24/5-9	7/2140	d	kubuag	¢¢	4,84		250′
	Stefan Persson	Hd	23/6-6	8/1609	3	11,9a	¢¢	11,58		100′
	Stefan Persson	Hd	3/7-12	8/1609	0	12,7a	¢¢	62,22		900′
Å CC **Stefan Persson** (André Eklundh)	Stefan Persson	Ax*	19/7-5	5/1660	2	11,6	¢¢	5,86		125′

7 GOSA GOSING — 2140:7 — 12,8AM 16,7M — Total: 15 2-4-1 — 297.000

4,ljbr.s.e Readly Express - 25: 4 1-1-0 13,0a 60.000 24: 11 1-3-1 12,8a 237.000
Cuddly Bear e Jocose
Uppf: Menhammar Stuteri AB, Ekerö
Äg: Stall Nikkanen Oy, Finland
Mblå, guldf.midjeband, sömmar; guld

	Björn Goop	Ö	12/12-7	6/2100	5	15,2a	cc	5,55		150′
	B Goop	V	25/1-2	2700	d		¢¢	9,20		202′
	B Goop	V	17/2-8	2700	d		¢¢	45,30		202′
	Per Linderoth	Ö	23/7-2	3/1609	1	13,0a	cc	1,75		35′
F CC **Björn Goop**	Björn Goop	Å	7/8-4	9/2140	2	13,1a	cc	6,29		50′

8 TANGERINA — 2140:8 — *11,5AM 16,1M — Total: 22 4-5-2 — 869.300

4,mbr.s.e Perfect Spirit - 25: 10 2-2-2 11,5a 414.000 24: 12 2-3-0 12,2a 455.300
Zingy Kronos e Muscle Hill
Uppf: Alm Lina, Klågerup
Äg: Lars Lindberg Försäljning KB,Mariestad
Mörkgrön, svart axelparti och ärm; svart

	Ulf Ohlsson	Ti*	7/6-3	5/1609	0	11,7a	¢¢	27,65		125′
	Carl Johan Jepson	Vg*	25/6-8	7/2148	1	11,5a	c¢	17,67		150′
	Carl Johan Jepson	Ax	11/7-5	6/2640	2	14,5a	c¢	7,54		75′
	Carl Johan Jepson	Ax	20/7-11	7/2640	0	uag	c¢	28,78		1200′
Ax CC **Carl Johan Jepson** (Ulf Stenströmer)	Carl Johan Jepson	Vg	10/8-8	10/2148	1	13,1a	c¢	8,15		125′

CHANSVÄRDERING 3-10-8-2-6-7

9 RANIA ZON — 2140:9 — *12,8AM *15,1M — Total: 16 2-3-2 — 244.750

4,mbr.s.e Googoo Gaagaa - 25: 5 2-0-0 12,8a 100.750 24: 11 0-3-2 14,0a 144.000
Borninparadise e Muscle Hill
Uppf: Ohlzon Torbjörn & Madelen
Äg: Hjelte Restaurang AB, m fl
Svart, gult axelparti och rött bröstb.; sv

	Stefan Persson	Ax	1/6-6	1/2160	1	15,1	cc	8,89		40′
	Per Linderoth	Ax	17/6-5	11/2140	8	14,9a	cc	11,77		50′
	André Eklundh	Ax	11/7-5	5/2640	6	15,0a	cc	107,90		75′
	André Eklundh	Ax	20/7-3	2/2140	1	12,8a	c¢	6,52		50′
Ax CC **Mats E Djuse** (Sofia Aronsson Hofstedt)	Stefan Persson	Vg	10/8-8	9/2148	0	16,2ag	c¢	36,43		125′

10 MELLBY MALEFICENT — 2140:10 — *11,3AK *14,0M 13,4AM — Total: 19 3-4-4 — 440.500

4,sth.sv.s.e Propulsion - 25: 9 2-3-1 11,3a 264.000 24: 10 1-1-3 13,4a 176.500
New Sheriff'n Town e Credit Winner
Uppf: Mellby Gård AB, Malmö
Äg: Mellby Gård AB, Malmö
***Gul**, blå/vit randig, blå ärmb; blå

	Rikard N Skoglund	Å	28/5-5	4/2140	1	14,0	¢¢	2,59		60′
	Örjan Kihlström	Hd	23/6-8	9/1609	3	13,6a	¢¢	7,27		100′
	Örjan Kihlström	Ax	11/7-7	2/2640	2	15,5a	¢¢	22,33		75′
	Per Linderoth	Ax	20/7-11	11/2640	0	13,8a	¢¢	94,05		1200′
S CC **Örjan Kihlström** (Daniel Redén)	Daniel Redén	Ro	10/8-7	1/1640	1	11,3a	¢¢	5,43		40′

SPELA I ATG® APPEN — ATG V4-4 — bankod // 07

SPELA V&P, TRIO, TVILLING, KOMB I ALLA LOPP. ÅLDERSGRÄNS 18 ÅR. STÖDLINJEN.SE

SWEDEN TIMBER
www.swedentimber.se

ATG TILLSAMMANS
Köp en andel i Jägersros andelssystem till V75® och V86® på www.spelatillsammans.se

KUSKSTATISTIK

Dagens kuskar per onsdag 20 augusti kl 15:00

	Kör i lopp	Bana	2025		%	tkr	2024		%
Bakker, Robin	2,3,4,6,8,9,10,12	**NL							
Bergh, Robert	3,5,7,8,9,10	Å	161	28-14-18	17	2898	230	38-27-29	17
Brouwer, Micha	1,6	**NL							
Crebas, Hans	5	AX	219	27-23-25	12	2704	362	36-60-44	10
Djuse, Magnus A	1,2,3,4,5,7,8,9,10,12	S	941	194-131-89	21	26441	1661	344-226-165	21
Djuse, Mats E	1,2,3,4,5,7,8,9,10,11,12	H	1247	207-179-135	17	26656	1948	353-243-206	18
Ecce, Ken	6	J	268	19-26-32	7	2819	450	53-53-58	12
Goop, Björn	1,2,3,4,5,6,7,8,9,11,12	F	766	120-128-85	16	24267	1211	175-150-155	14
Henriksson, Jan	2	AX	111	5-7-7	5	644	181	1-6-10	1
Jepson, Carl Johan	1,2,3,4,5,6,7,8,10,11,12	F	1035	208-156-135	20	28327	1191	192-159-154	16
Kihlström, Örjan	2,3,4,6,7,8,9,10,11	S	715	138-83-68	19	31978	1013	179-135-112	18
Kolgjini, Adrian	2,8,12	J	305	53-35-27	17	7660	468	73-42-43	16
Kylin Blom, Oskar	4,6,7,9	G	440	38-45-43	9	5111	763	59-66-80	8
Lugauer, Conrad	1,3	S	133	17-20-9	13	2010	230	37-37-19	16
Lövdal, Andreas	1,3,12	S	118	12-20-11	10	1992	196	26-21-22	13
Lövgren, Joakim	2,9	J	303	42-40-39	14	4899	488	83-71-65	17
Mifsud, Tyler	3	J	130	17-10-15	13	1394	149	14-9-15	9
Mitman, Simon	8	J	67	9-6-9	13	890	46	5-4-7	11
Nilsson, Per	8	F	85	11-7-9	13	970	129	16-13-12	12
Nordström, Per	7	J	147	22-25-21	15	7272	176	45-16-21	26
Ohlsson, Ulf	1,5,10	S	1149	154-141-110	13	19061	1676	203-187-189	12
Persson, Stefan	2,4,12	HD	776	78-81-98	10	9650	1322	173-171-137	13
Pieters, Dwight	1,5,6,7,9,10,11	Å	256	47-33-28	18	5181	361	59-33-39	16
Redén, Daniel	5,10,11	S	91	19-17-11	21	2362	133	27-17-17	20
Rosleff, Victor	4	HD	771	69-80-87	9	9077	933	70-91-105	8
Rothengatter, Michel F	10,11	**NL							
Sjöström, Claes	7,9,11,12	S	582	66-80-78	11	10007	863	118-125-91	14
Skoglund, Rikard N	2,4,7,11	S	882	102-94-111	12	16087	487	54-47-54	11
Svedberg, Markus B	5,11	E	180	33-27-21	18	3908	275	35-36-35	13
Tietz, Thorsten	1	*DE	114	29--	25		160	35--	22
Uhrberg, Thomas	6,11	J	196	21-23-30	11	2969	405	38-38-46	9
Untersteiner, Johan	5,6,8,9,10,12	HD	475	108-76-51	23	12131	829	158-142-88	19
Varis, Tuukka	6	*FI	422	47-44-37	11		493	49-49-38	10
Wäjersten, Daniel	3,5,6,7,9,10,11,12	B	458	113-77-50	25	22612	688	156-96-83	23

*Kusk har licens utomlands. Statistik enligt respektive lands centralförbund.
**Kusk har licens utomlands. Statistik saknas.

KVÄLLENS TRÄNARE

	Hästar i lopp
Adman, Stefan	2
Andersson, Jenny	3
Aronsson Hofstedt, Sofia	4,5
Bengtsson, Ingrid	6,12
Bergh, Robert	3,5,7,8,9,10
Bodevind, Johanna	6
Bot, Erwin	6,1
Brouwer, Danny	1
Crebas, Hans	5
Dalborg, Thomas	2,4
Di Luca, Philip	2
Djuse, Mattias	2,3,9
Edlund, Helena	1
Eklundh, André	4
Elfving, Joakim	3,4,8,10
Eriksson, Christoffer	11
Gocciadoro, Alessandro	10
Goop, Björn	1,2,3,4,7,8,11,12
Hagoort, Paul J P	3,9
Karhulahti, Ville	5
Kock, Alma	8
Kolgjini, Adrian	2,8,12
Kylin Blom, Oskar	4,6,7,9
Leinonen, Mari	6
Lugauer, Conrad	1,3
Lövdal, Andreas	1,3,12
Lövgren, Joakim	2,9
Malmin, Kristian	3
Melander, Stefan	7
Milner, Chad	2
Mitman, Simon	8
Nordström, Per	7
Norman, Peter G	11
Nurmos, Timo	1,2,4,5,7,9,10,12
Oscarsson, Natalie	2
Pettersson, Stefan	12
Redén, Daniel	4,5,6,7,8,9,10,11,11
Rothengatter, Michel F	10,11
Schön, Marcus	3
Skogh, Lisa	8
Stenströmer, Ulf	4,6,10,11
Svedberg, Markus B	5,11
Tietz, Thorsten	1
Törnqvist, Maria	5,6,7,9,10,11
Untersteiner, Johan	5,6,8,9,10,12
Wallin, Fredrik	1,4,6,8,12
Walmann, Roger	2,7,11,12
Westholm, Jörgen	1,5,7,9,10,11,12
Wäjersten, Daniel	3,5,5,6,6,7,7,9,9,10,11,12
Ås, Jonas Andreas	1
Åsebö, Ola	8

JÄGERSRO ÄR EN KONTANTFRI ARENA!
Vid köp på plats betalar du med kort. Allt spel sker i ATG-appen.

Banprogrammet tippar

Av Bengt-Erik Larsson

V75® *(lopp 5–11)*
Avd 1: 4 Bullet the BlueSky
Avd 2: 4,9,10
Avd 3: 6,8
Avd 4: 1,3,4,7,10
Avd 5: 6,7,12
Avd 6: 6,9
Avd 7: 1,2,3,4
Rader 720 st **Kostnad** 360 kr

DD® *(lopp 10–11)*
Avd 1: 6,9
Avd 2: 2,4
Kombinationer 4 st

V3® (lopp 10-12)
Avd 1: 6,9
Avd 2: 1,2,3,4
Avd 3: 1,3
Rader 16 st **Kostnad** 160 kr

V5® *(lopp 7–11)*
Avd 1: 6,8
Avd 2: 1,3,4,7,10
Avd 3: 6,7,12
Avd 4: 6,9
Avd 5: 1,2,3,4
Rader 240 st
Kostnad 240 kr

V4® *(lopp 1-4)*
Avd 1: Alla 10 hästarna
Avd 2: 6,8,10
Avd 3: 2,5
Avd 4: 3,8,10
Rader 180 st
Kostnad 360 kr

ÄGARNA TILL KVÄLLENS SEGRARE BJUDS PÅ ETT GLAS BUBBEL I VINNARCIRKELN!

Jägersro
Vi skapar vinnare!

Jägersro är stolt sponsor av årets
DERBYGOLF
Fredagen den 29 augusti kl 15:00

Detta ingår:
Gemensam lunch kl 13:30-15:00 och middag vid prisutdelningen, kl 19:30-20:30, rangebollar, banguide, greenfee, inkl entré och program till lördagens V75®-omgång på Jägersro.
OBS! Begränsat antal platser!!!

Årets Derbygolf spelas på The National i Bara.

Anmälan görs till: handskeryd2@gmail.com
Paketpris 1.195 kronor
Betalning på swish 0709-42 18 62
senast tisdagen den 26 augusti.

Frågor:
Staffan Nilsson på 0705-28 16 71
eller Hans G Johansson 0709-42 18 62

LOPP	Uttagningslopp Sofiero Bryggeri - Svenskt Travderby 2025			Sofiero Bryggt åt folket sedan 1888	Jägersro Vi skapar vinnare!
5	JÄGERSRO	2640 M AUTOSTART	START 19.30		

4-åriga svenska (ej mockinländare) som kvarstår efter fjärde insatsen. Körsvenskrav kat. 1. Körsvenner födda 070826 eller tidigare.
2640 m. Autostart. 12 startande.
Pris: 200.000-100.000-55.000-30.000-20.000-12.500 kr (6 prisplacerade). Lägst 1.500 kr till alla tävlande. Prispengar max total: 426.500 kr.
Hederspris till segrande hästs ägare, tränare, körsven, uppfödare och hästskötare. Hederstäcke till segrande häst.

RESULTAT	1	2	3	SEGERTID	
TEMPO	500m	1000m	1500m	2000m	Sista 500m

1 CASPIAN BRO — 2640:1 *12,5AL 14,5M — Total: 12 6-0-2 — 519.000

4,br.v.e Fourth Dimension - 25: 12 6-0-2 12,5a 519.000 24: 0 0-0-0
Gingin Boko e Going Kronos
Uppf: Olof Brodin (Chartering) AB,Sollentuna
Äg: Olof Brodin (Chartering) AB,Sollentuna
Sv, röd/vit vinkel, delad ärm; svart
E C C **Markus B Svedberg**

Jorma Kontio	S	23/5-8	1/3160	0	15,6	c ¢	12,09		150′
Markus B Svedberg	Ti*	7/6-6	2/7413	3	12,9a	c ¢	16,49		125′
Markus B Svedberg	Kr*	22/6-7	4/2140	d	2g	c ¢	8,22		125′
Markus B Svedberg	E*	16/7-4	6/2640	1	12,5a	c ¢	11,84		125′
Markus B Svedberg	Ös	8/8-8	7/2640	1	15,0	c ¢	1,64		100′

2 THE BANK ACCOUNT — 2640:2 *10,7AK 15,0M 14,7AL — Total: 20 4-4-1 — 387.100

4,mbr.v.e The Bank - 25: 12 3-2-0 10,7a 291.800 24: 8 1-2-1 95.300
The Best Carro e Foreign Office
Uppf: Gustavsson Holger, Hakenäset
Äg: Gustavsson Holger, Hakenäset
Blå, vita hängslen; blå
Ax C C **Hans Crebas**

Hans Crebas	Ax	20/5-3	5/2140	1	13,9a	¢ ¢	6,39		35′
Hans Crebas	Åm*	4/6-3	6/1680	6	13,2a	¢ ¢	19,43		125′
Victor Rosleff	Vg*	25/6-7	7/1646	1	10,7a	¢ ¢	17,26		125′
Hans Crebas	Ax	18/7-10	6/2140	6	13,9a	¢ ¢	13,20		75′
Hans Crebas	S*	20/8-4	9/2140		a	¢ ¢			250′

3 MARSHAL — 2640:3 11,7AM *14,5M 16,5AL — Total: 13 6-2-2 — 580.500

4,mbr.h.e Nuncio - 25: 7 4-1-1 11,7a 471.500 24: 6 2-1-1 14,5a 109.000
Georgie Mae e Valley Victor
Uppf: Sansiro AB, Skanör
Äg: Hjelte Restaurang AB, m fl
Svart, vit/röda axelklaffar; svart
Hd C C **Johan Untersteiner**

Johan Untersteiner	Mp	12/5-9	8/2140	1	13,8a	c c	1,70		40′
Johan Untersteiner	S*	24/5-6	8/2140	3	11,9a	¢ ¢	3,40		250′
Johan Untersteiner	J	17/6-4	5/2140	1	13,5a	c c	1,19		50′
Björn Goop	S	1/7-8	5/2140	2	11,7a	¢ ¢	2,69		300′
Johan Untersteiner	Ax	18/7-11	9/2140	0	13,4a	¢ ¢	5,32		100′

4 BULLET THE BLUESKY — 2640:4 *10,3AM 11,7M *12,8AL — Total: 17 11-3-0 — 7.274.500

4,br.h.e Readly Express - 25: 4 2-1-0 10,3a 396.500 24: 13 9-2-0 11,3a 6.878.000
Blend of Gold e Cantab Hall
Uppf: Top Of Europe Management AB & Djuve A
Äg: Stall SoFo
Blå, vitt axelparti och silver vinkel; blå
B C C **Daniel Wäjersten**

Daniel Wäjersten	E	16/11-6	3/2140	1	11,3a	¢ ¢	1,91		800′
Daniel Wäjersten	S	9/5-10	12/2140	0	12,9a	c c	4,30		300′
Daniel Wäjersten	B	5/6-8	1/2180	2	11,7	c c	1,55		40′
Daniel Wäjersten	D	19/6-4	5/2140	1	12,8a	c c	1,16		125′
Daniel Wäjersten	B	24/7-8	4/2140	1	10,3a	¢ ¢	1,33		250′

5 GIO BAROSSO — 2640:5 *13,6AL *16,7M — Total: 8 5-0-0 — 255.500

4,sv.h.e Ready Cash - 25: 8 5-0-0 13,6a 255.500 24: 0 0-0-0
Ursel Gio e Love You
Uppf: Nooteboom Ronald F, Nederländerna
Äg: Stallskriket Gävle - Easy
Mörkblå, vitt axelparti; vit
S C C **Magnus A Djuse** (Timo Nurmos)

Magnus A Djuse	E	18/4-2	1/2640	1	15,8ag	c c	1,53		35′
Mats E Djuse	S	7/5-10	4/2640	1	13,6a	c c	2,14		80′
Magnus A Djuse	Bs	28/5-6	9/2640	1	15,7a	c c	1,36		50′
Magnus A Djuse	S	1/7-8	8/2140	d	uag	c c	3,40		300′
Mats E Djuse	E*	16/7-4	4/2640	d	2ag	c c	1,36		125′

6 INAKI ZET — 2640:6 10,4AK 13,5M 14,1AL — Total: 15 4-3-3 — 467.500

4,br.h.e Propulsion - 25: 6 0-2-1 10,4a 164.000 24: 9 4-1-2 12,6a 303.500
Miss Sue V. e Credit Winner
Uppf: Brixton Medical AB, (Redén Daniel)
Äg: Stall Zet (Redén Daniel)
Brun, sv axelp och vita hängsl; svart
S C C **Daniel Redén**

Örjan Kihlström	S	23/4-9	6/2140	2	13,3a	c ¢	3,95		80′
Örjan Kihlström	Ti*	7/6-5	5/1609	6	10,4a	c ¢	3,34		125′
Örjan Kihlström	D	19/6-4	7/2140	2	12,9a	¢ ¢	16,20		125′
Örjan Kihlström	S	1/7-8	6/2140	5	12,1a	¢ ¢	13,48		300′
Örjan Kihlström	S	12/8-10	4/2140	4	13,5	¢ ¢	2,20		60′

7 DOUBLE NATURE — 2640:7 11,6AM *11,6K — Total: 18 4-5-1 — 467.500

4,mbr.v.e Fourth Dimension - 25: 8 1-2-1 11,6a 208.500 24: 10 3-3-0 13,5a 259.000
Fanny Sisu e Kadabra
Uppf: Möller Emma & Andersson Torbjörn
Äg: Stall Janus - Asap
Mörkgrön, svart axelparti och ärm; svart
Ax C C **Carl Johan Jepson** (Sofia Aronsson Hofstedt)

Stefan Persson	Å	7/4-4	9/2140	2	13,0a	c ¢	6,76		40′
Stefan Persson	Å	21/4-3	2/2140	4	12,8a	c ¢	12,53		125′
Carl Johan Jepson	E	5/6-10	4/1640	1	11,6	c c	6,91		70′
Carl Johan Jepson	Ax*	19/7-8	1/2160	3	12,7	c ¢	5,64		125′
Carl Johan Jepson	Vg	10/8-10	3/2148	4	11,6a	c ¢	8,55		125′

8 LANDO MEARAS — 2640:8 10,8AM *16,5M 13,2AL — Total: 21 8-1-3 — 2.125.000

4,mbr.v.e Walner - 25: 6 2-0-0 10,8a 462.500 24: 15 6-1-3 12,1a 1.662.500
Dame of Mearas e Muscle Hill
Uppf: Snogarps Gård AB, Ystad
Äg: Johansson Kjell, Huaröd
Svart, gult axelparti och rött bröstb.; sv
B C C **Mats E Djuse** (Daniel Wäjersten)

Daniel Wäjersten	Å	21/4-11	2/2140	1	12,4a	¢ ¢	2,21		125′
Daniel Wäjersten	Å	3/5-9	2/2140	0	11,8a	¢ ¢	15,88		1000′
Magnus A Djuse	D	19/6-4	6/2140	6	13,0a	¢ ¢	9,23		125′
Daniel Wäjersten	Hd	3/7-5	6/1609	0	uag	¢ ¢	5,64		100′
Mats E Djuse	B	24/7-8	7/2140	5	10,8a	¢ ¢	36,30		250′

CHANSVÄRDERING A: 4 B: 1-5-8-3-9-10 C: 7-6-2-11-12

9 LIFELONG JOURNEY — 2640:9 11,4AM 14,7AL — Total: 19 5-5-0 — 734.000

4,fux.h.e Readly Express - 25: 11 3-3-0 11,4a 627.500 24: 8 2-2-0 14,1a 106.500
Classact Volo e Deweycheatumnhowe
Uppf: Journey Hästar AB, Enköping
Äg: Stall Ebba Britta
Mblå, guldf.midjeband, sömmar; guld
S C C **Björn Goop** (Jörgen Westholm)

Magnus A Djuse	Ro*	11/6-3	8/2640	2	14,7a	¢ ¢	38,92		125′
Jörgen Westholm	E*	28/6-8	4/2140	d	12ag	¢ ¢	4,59		250′
Magnus A Djuse	Ax	18/7-11	7/2140	4	13,1a	¢ ¢	32,96		100′
Magnus A Djuse	Ro	25/7-6	7/2140	1	12,8a	¢ ¢	5,46		100′
Magnus A Djuse	Vg	10/8-10	9/2148	2	11,4a	c c	17,05		125′

10 CURRENCY ARTIST — 2640:10 10,4AK *12,3K 12,5AL — Total: 25 2-3-4 — 1.215.000

4,br.v.e Royalty for Life - 25: 8 0-0-1 10,4a 99.000 24: 16 2-2-3 11,7a 1.096.000
Bring on the Night e Windsong's Legacy
Uppf: Int. Hacienda Oy & Saarijärvi Juha
Äg: Fjellström Häst AB,m fl (Karhulahti V)
Svart, vita staplar; vit
S C C **Ulf Ohlsson** (Ville Karhulahti)

Ulf Ohlsson	År	22/5-9	3/2140	3	13,9a	¢ ¢	9,45		125′
Ulf Ohlsson	Ti	7/6-10	7/2413	6	12,5a	¢ ¢	34,35		400′
Ulf Ohlsson	D	19/6-4	3/2140	4	12,9a	¢ ¢	20,95		125′
Ulf Ohlsson	Hd	3/7-2	3/1609	5	10,4a	¢ ¢	57,51		100′
Ulf Ohlsson	B	24/7-8	9/2140	6	10,9a	¢ ¢	79,49		250′

11 ACE WIBB — 2640:11 12,9AM 13,9M *16,6AL — Total: 17 7-2-2 — 390.794

4,sv.v.e Orlando Vici - 25: 8 3-0-2 12,9a 183.294 24: 9 4-2-0 13,8a 207.500
Keyla Wibb e Lindy Lane
Uppf: Larsson Kristina & Nils
Äg: Steve Tiselius Åkeri AB, mfl (Bergh R)
Svart, ; svart
Å C C **Robert Bergh**

Robert Bergh	Ch	11/5-12	2/2000	7	13,9a	c ¢	7,83		123′
Robert Bergh	S*	24/5-8	10/2140	0	12,9ag	c ¢	114,12		250′
Carl Johan Jepson	Ro*	11/6-6	4/2140	3	13,9a	c ¢	17,30		125′
Carl Johan Jepson	Ar	3/8-2	4/2500	1	16,6a	c ¢	1,13		25′
Carl Johan Jepson	F	14/8-4	6/2140	1	14,4	c c	1,46		35′

12 DANVILLE — 2640:12 *14,9AM 14,0M 15,8AL — Total: 6 2-2-0 — 195.500

4,br.h.e Tactical Landing - 25: 2 0-1-0 40.000 24: 4 2-1-0 14,9a 155.500
Dismoiouicheri e Cantab Hall
Uppf: Dubois Jean Pierre, Frankrike
Äg: KB Capulus Horses, Kullavik
Svart, vita vinklar; svart
Å C C **Dwight Pieters** (Maria Törnqvist)

Daniel Wäjersten	B	6/24-3	1/2140	1	15,3a	c c	1,47		30′
Daniel Wäjersten	Rä	7/24-9	1/2140	1	14,9a	c c	1,82		100′
Daniel Wäjersten	G	8/24-2	8/2640	6	15,8a	c c	6,65		40′
Carl Johan Jepson	Vg	25/6-3	9/2650	0	15,4	c c	9,98		125′
Carl Johan Jepson	Å	7/8-8	3/2140	2	14,0	¢ ¢	1,94		75′

SPELA I ATG® APPEN ATG V75-1 bankod // 07

SPELA V&P, TRIO, TVILLING, KOMB I ALLA LOPP. ÅLDERSGRÄNS 18 ÅR. STÖDLINJEN.SE

LOPP **6**

Uttagningslopp
Sofiero Bryggeri - Svenskt Travderby 2025

JÄGERSRO | 2640 M AUTOSTART | START 19.52

Sofiero Bryggt åt folket sedan 1888

Jägersro Vi skapar vinnare!

4-åriga svenska (ej mockinländare) som kvarstår efter fjärde insatsen. Körsvenskrav kat. 1. Körsvenner födda 070826 eller tidigare.
2640 m. Autostart. 12 startande.
Pris: 200.000-100.000-55.000-30.000-20.000-12.500 kr (6 prisplacerade). Lägst 1.500 kr till alla tävlande. Prispengar max total: 426.500 kr.
Hederspris till segrande hästs ägare, tränare, körsven, uppfödare och hästskötare. Hederstäcke till segrande häst.

RESULTAT	1	2	3	SEGERTID	
TEMPO	500m	1000m	1500m	2000m	Sista 500m

1 KING OF TROTTER — 2640:1 *11,2AK 13,2K 14,8AL — Total: 16 3-2-3 — 462.900

4,svbr.h.e Propulsion -
25: 8 2-0-2 11,2a 292.900 24: 8 1-2-1 13,8a 170.000
Calamara's Girl e Raja Mirchi
Uppf: Easy KB, Uppsala
Äg: Easy KB, Uppsala
Svart, sidofält i orange; svart
G C C **Oskar Kylin Blom**

Oskar Kylin Blom	S	14/5-9	5/1640	1	11,6a	¢¢	2,63	80′
Oskar Kylin Blom	Mp*	31/5-6	9/2140	5	13,7a	¢¢	6,08	125′
Oskar Kylin Blom	S*	18/6-3	10/1640	1	11,2a	¢¢	42,55	125′
Oskar Kylin Blom	Hd	3/7-5	8/1609	4	12,1a	¢¢	30,45	100′
Oskar Kylin Blom	Vi	30/7-10	9/2120	3	11,9a	¢¢	51,11	125′

2 ALBERDI WINE — 2640:2 *13,3AM 19,8M — Total: 13 5-0-1 — 275.000

4,br.v.e Readly Express -
25: 6 3-0-0 13,3a 178.000 24: 7 2-0-1 14,0a 97.000
Cutup Hanover e Crazed
Uppf: Martinsson Peter, Helsingborg
Äg: Petras HB & Höökboet KB
Svart, vita vinklar; svart
Å C C **Dwight Pieters** (Maria Törnqvist)

Peter Untersteiner	Å*	15/2-6	7/2140	8	15,1a	C C	19,26	125′
Johan Untersteiner	Hd	9/3-6	5/2140	0	23,0g	¢¢	3,36	35′
Johan Untersteiner	Kr	21/3-2	8/2140	1	14,9a	¢¢	4,05	35′
Johan Untersteiner	Kr	6/4-5	2/2140	d	2ag	¢¢	2,98	35′
Dwight Pieters	J	29/7-12	4/2140	1	13,3a	C¢	22,37	100′

3 GOOD LORD — 2640:3 12,8AL 15,4L — Total: 16 3-5-3 — 541.900

4,br.h.e Readly Express -
25: 6 0-3-1 12,8a 140.400 24: 10 3-2-2 13,0a 401.500
Your Highness e Chocolatier
Uppf: Menhammar Stuteri AB, Ekerö
Äg: EXECUTIVE Caviar RacingStable HB, m fl
Mblå, guldf.midjeband, sömmar; guld
B C C **Björn Goop** (Daniel Wäjersten)

Daniel Wäjersten	S	2/4-6	3/2140	3	12,9a	C C	1,59	80′
Daniel Wäjersten	B	24/6-6	12/2140	5	13,9a	C C	1,54	40′
Daniel Wäjersten	Sä*	9/7-11	5/2640	2	12,8a	C C	3,68	125′
Daniel Wäjersten	Ax	18/7-11	6/2140	0	13,8a	C C	4,00	100′
Daniel Wäjersten	Bs	15/8-7	9/2140	2	14,2a	¢C	1,70	35′

4 KEEP GO GAGA — 2640:4 *12,9AM *13,6M — Total: 8 6-0-0 — 329.328

4,ljbr.h.e Googoo Gaagaa -
25: 6 5-0-0 12,9a 297.828 24: 2 1-0-0 15,9a 31.500
Ready to Glide e Yankee Glide
Uppf: Jondahl Bo, Danmark
Äg: GerritsRecyclingGroupBV, Nederländerna
***Blå**, gula sömmar; blå
S C C **Robin Bakker** (Erwin Bot)

Robin Bakker	Wo	18/4-6	2100	1	14,5a		5,35	-
Örjan Kihlström	S	7/5-2	6/2140	1	14,3a	¢¢	1,45	50′
Robin Bakker	E	27/6-7	7/2140	1	13,7a	¢¢	1,58	35′
Örjan Kihlström	Ax	20/7-7	1/2140	1	13,6	¢¢	1,67	100′
Örjan Kihlström	D	3/8-9	5/2140	1	12,9a	¢¢	1,43	100′

5 MIYAGI — 2640:5 12,9AL *15,1M — Total: 15 5-4-1 — 527.900

4,mbr.v.e Six Pack -
25: 15 5-4-1 12,9a 527.900 24: 0 0-0-0
Rare Wise As e Varenne
Uppf: AB Svensk Reklamfinans, Halmstad
Äg: SRF Stable
Grön, vitt axelparti,vinkel och ärmr;silver
Ax C C **Thomas Uhrberg** (Ulf Stenströmer)

Carl Johan Jepson	Ti*	7/6-6	10/2413	2	12,9a	¢¢	6,55	125′
Carl Johan Jepson	S*	18/6-3	7/1640	0	uag	¢C	19,51	125′
Carl Johan Jepson	E*	28/6-6	4/2140	2	12,9a	¢¢	9,89	250′
Anton Knutsson	Ax	20/7-10	5/2140	1	13,0a	¢¢	2,49	100′
Carl Johan Jepson	Mp*	6/8-8	9/2640	0	ua	¢¢	14,15	125′

6 XANTHIS J.R. — 2640:6 12,1AM 14,9M 15,2AL — Total: 14 4-1-4 — 310.500

4,br.h.e Bird Parker -
25: 11 3-0-4 12,1a 270.000 24: 3 1-1-0 17,6a 40.500
High Flying Style e Dream Vacation
Uppf: Flenmo Egendom AB, Mellösa
Äg: Nipo Ljungby AB, Vittaryd
Svart, orange/vita sömmar; vit
Hd C C **Ken Ecce** (Johanna Bodevind)

Victor Rosleff	Åm	2/5-5	5/2480	4	17,4g	C C	1,92	25′
Ken Ecce	Kr	16/5-6	3/2140	3	15,0g	C C	4,04	35′
Ken Ecce	Kr*	22/6-6	9/2640	3	15,2a	C C	18,93	125′
Ken Ecce	Hd	5/7-4	4/2160	1	15,3	C C	6,12	100′
Ken Ecce	Vg	10/8-10	2/2148	0	12,1a	C C	79,96	125′

7 SUMMIT DIABLO — 2640:7 13,0AM 15,9M *18,2AL — Total: 10 3-2-3 — 275.000

4,mbr.v.e Googoo Gaagaa -
25: 5 2-2-0 13,0a 159.500 24: 5 1-0-3 15,9a 115.500
DancingQueenDiablo e Andover Hall
Uppf: Speediablo AB, Helsingborg
Äg: Speediablo AB, Helsingborg
Svart, vit/röda axelklaffar; svart
Hd C C **Johan Untersteiner**

Johan Untersteiner	Å	9/1-6	4/2140n	1	16,9a	C C	1,85	40′
Peter Untersteiner	Kr*	1/2-10	9/2140	7	14,9a	C C	8,31	125′
Peter Untersteiner	Kh	16/7-6	7/2480	1	18,2a	C C	2,72	25′
Johan Untersteiner	J	29/7-12	3/2140	2	13,3a	C C	6,74	100′
Victor S Sundgren	Å	16/8-3	5/2140	2	13,0a	C C	2,03	75′

8 FIGHTER KRONOS — 2640:8 11,8AK 15,5M 12,2AL — Total: 26 5-3-4 — 815.900

4,br.v.e Muscle Hill -
25: 5 0-1-0 11,8a 255.500 24: 19 5-2-4 13,1a 555.900
Vamp Kronos e Ready Cash
Uppf: Winged Lion Breeding AB, Bjärred
Äg: Team Snyder AB, m fl
Svart, vita vinklar och ärmbindel; svart
Hd C C **Micha Brouwer** (Ingrid Bengtsson)

Gustav Johansson	S	9/5-10	10/2140	2	12,6a	¢¢	8,92	300′
Gustav Johansson	Ti	7/6-10	3/2413	4	12,2a	¢¢	3,16	400′
Gustav Johansson	Hd	23/6-4	2/1609	5	11,8a	¢¢	7,81	100′
Gustav Johansson	E	16/7-10	5/2640	4	12,2a	¢¢	14,37	300′
Rikard N Skoglund	Vg	10/8-10	12/2148	7	12,0a	¢¢	9,36	125′

CHANSVÄRDERING A: 10-9-4 B: 1-3-8-11 C: 5-2-7-6-12

9 IZOD ZET — 2640:9 11,3AK 14,1M *12,0AL — Total: 17 9-0-4 — 1.543.500

4,br.h.e Propulsion -
25: 8 4-0-2 11,3a 1.017.500 24: 9 5-0-2 12,0a 526.000
Marsia L.B. e Windsong's Legacy
Uppf: Brixton Medical AB, (Redén Daniel)
Äg: Stall Zet (Redén Daniel)
Turkos, vitt axelparti, 2-del ärm; vit
S C C **Örjan Kihlström** (Daniel Redén)

Örjan Kihlström	Är	22/5-9	9/2140	1	13,7a	C¢	1,96	125′
Örjan Kihlström	Ti	7/6-10	10/2413	1	12,0a	C¢	2,46	400′
Örjan Kihlström	Hd	3/7-5	5/1609	3	11,7a	C C	1,69	100′
Örjan Kihlström	Hd	3/7-10	7/1609	0	11,3a	¢¢	7,58	1200′
Örjan Kihlström	Vi	30/7-10	10/2120	7	12,5a	C C	4,93	125′

10 LIONEL MEARAS — 2640:10 *11,1AK 17,6M *12,7AL — Total: 17 7-3-2 — 632.000

4,mbr.v.e Tactical Landing -
25: 9 5-2-0 11,1a 496.500 24: 8 2-1-2 13,7a 135.500
Nice Kronos e Viking Kronos
Uppf: Snogarps Gård AB, Ystad
Äg: KB Capulus Horses, Kullavik
Blå, vitt axelparti och silver vinkel; blå
B C C **Daniel Wäjersten**

Örjan Kihlström	Ro*	11/6-6	1/2140	1	13,8a	C C	11,34	125′
Björn Goop	E*	28/6-6	1/2140	4	13,0a	C C	12,36	250′
Örjan Kihlström	Sä*	9/7-11	3/2640	1	12,7a	C C	6,83	125′
Daniel Wäjersten	Ro	25/7-6	6/2140	2	12,9a	C C	1,82	100′
Daniel Wäjersten	B	11/8-4	1/1640	1	11,1a	C C	1,21	40′

11 COOLMAN EVO — 2640:11 12,8AK 12,8M 14,3AL — Total: 17 3-4-2 — 586.000

4,svbr.h.e Googoo Gaagaa -
25: 2 0-0-0 13,3a 3.000 24: 15 3-4-2 12,8a 583.000
Emma Rose e Andover Hall
Uppf: Horsepoint Oy, Finland
Äg: Sipilä Annamari & Lintula Einari
Mörkgrön, svart axelparti och ärm; svart
G C C **Carl Johan Jepson** (Fredrik Wallin)

Erik Adielsson	S	30/11-11	1/1640	8	16,6g	C¢	4,53	300′
Magnus A Djuse	S	11/12-3	5/2140	1	14,4a	C C	2,05	100′
Magnus A Djuse	Ro	21/12-7	10/1640	5	12,8a	C C	3,18	150′
Claes Sjöström	Ax	18/7-11	8/2140	0	13,3a	C C	70,50	100′
Rikard N Skoglund	G	13/8-5	4/1640	d	uag	¢¢	67,64	150′

12 OVERHEAD PANEL* — 2640:12 *13,3AM 15,3M — Total: 19 5-4-3 — 353.941

4,br.v.e Uncle Lasse -
25: 8 3-2-2 13,3a 239.709 24: 11 2-2-1 15,1a 111.822
Digital Software e Super Photo Kosmos
Uppf: Stefan T.Z. Melander HB, Enköping
Äg: Team Top Gun, Finland
Svart, turkos och vit; turkos
* C C **Tuukka Varis** (Mari Leinonen)

Tuukka Varis	Ku	16/5-12	2100	1	14,5a		5,50	-
Tuukka Varis	Fi	6/6-5	2140	3	14,9a		4,10	-
Tuukka Varis	Ku	30/6-9	2100	3	14,2a		4,00	-
Tuukka Varis	Fi	25/7-7	2140	4	15,7a		37,00	-
Tommi Kylliäinen	Ul	2/8-7	2120	1	13,3a		2,51	-

SPELA I ATG® APPEN ATG V75-2 bankod // 07

SPELA V&P, TRIO, TVILLING, KOMB I ALLA LOPP. ÅLDERSGRÄNS 18 ÅR. STÖDLINJEN.SE

LOPP 7 — **Uttagningslopp**
Sofiero Bryggeri - Svenskt Travderby 2025

JÄGERSRO | 2640 M AUTOSTART | START 20.15

Sofiero — Bryggt åt folket sedan 1888
Jägersro — Vi skapar vinnare!

4-åriga svenska (ej mockinländare) som kvarstår efter fjärde insatsen. Körsvenskrav kat. 1. Körsvenner födda 070826 eller tidigare.
2640 m. Autostart. 12 startande.
Pris: 200.000-100.000-55.000-30.000-20.000-12.500 kr (6 prisplacerade). Lägst 1.500 kr till alla tävlande. Prispengar max total: 426.500 kr.
Hederspris till segrande hästs ägare, tränare, körsven, uppfödare och hästskötare. Hederstäcke till segrande häst.

RESULTAT	1	2	3	SEGERTID	
TEMPO	500m	1000m	1500m	2000m	Sista 500m

1 ELVIS T.C.B. — 2640:1 — 12,0AK *12,3M 12,8AL — Total: 18 6-2-2 — 539.900

4,br.v.e Nuncio - 25: 11 4-0-2 12,0a 417.400 24: 7 2-2-0 14,8a 122.500
Venezia As e Cantab Hall
Uppf: Am Bloodstock AB, Stockholm
Äg: SBI Fastighets AB, Landvetter
*Vit, blå ärm och blå axelklaffar; vit
B C C **Örjan Kihlström** (Daniel Wäjersten)

Daniel Wäjersten	G*	17/5-5	5/2640	1	14,0	¢¢	15,62		125′
Mats E Djuse	B	5/6-8	1/2160	1	12,3	¢¢	13,16		40′
Mats E Djuse	E*	28/6-6	3/2140	3	12,9a	¢¢	2,34		250′
Marcus Lilius	Sä*	9/7-11	10/2640	3	12,8a	¢¢	8,24		125′
Mats E Djuse	H*	26/7-5	4/2140	4	13,1	¢¢	3,07		150′

2 GREETINGS — 2640:2 — 10,4AK 15,4M 13,9AL — Total: 21 2-2-3 — 638.500

4,br.h.e Who's Who - 25: 7 0-0-0 10,4a 83.500 24: 14 2-2-3 12,5a 555.000
Sincerely Yours e Cantab Hall
Uppf: Menhammar Stuteri AB, Ekerö
Äg: Marylebone AB, Upplands Väsby
Svart, orange fält, axelkl. och ärmb.; sv
S C C **Claes Sjöström** (Roger Walmann)

Örjan Kihlström	S	9/5-10	5/2140	0	13,1a	¢¢	6,02		300′
Per Oleg Midtfjeld	Ar	22/5-9	12/2140	6	14,3a	c c	63,14		125′
Claes Sjöström	S	18/6-10	8/2140	8	12,7a	¢ c	172,44		400′
Rikard N Skoglund	Hd	3/7-2	4/1609	4	10,4a	¢¢	73,50		100′
Claes Sjöström	G	13/8-5	5/1640	5	11,3a	¢¢	40,33		150′

3 GOOGOO CASINO — 2640:3 — 12,4AM 13,3L 15,3AL — Total: 20 4-3-3 — 445.538

4,svbr.v.e Googoo Gaagaa - 25: 8 0-1-3 12,4a 151.538 24: 12 4-2-0 13,0a 294.000
Seemybackshoes e Infinitif
Uppf: Hagert Rolf, Vittinge
Äg: Steve Tiselius Åkeri AB, mfl (Bergh R)
Svart, ; svart
Å C C **Robert Bergh**

Robert Bergh	J	29/4-9	1/2140	3	13,4a	¢ c	2,55		50′
Robert Bergh	Mp	31/5-2	8/2140	3	12,4a	¢ c	14,91		40′
M Mottier	V	27/6-7	2850	6	13,3	¢¢	14,40		232′
Robert Bergh	Vi	30/7-9	2/3120	2	14,4	¢ c	2,99		150′
Rikard N Skoglund	Å*	16/8-9	1/2140	8	12,9a	¢ c	11,72		125′

4 CONRADS ÅKE — 2640:4 — 10,9AK 14,5M — Total: 16 4-4-2 — 517.000

4,br.h.e Perfect Spirit - 25: 5 1-2-1 10,9a 169.500 24: 11 3-2-1 13,1a 347.500
Mellby Darling e Ken Warkentin
Uppf: Conradsson Ove, Sjövik
Äg: SRF Stable
Blå, vitt axelparti och silver vinkel; blå
B C C **Daniel Wäjersten**

Björn Goop	Å	13/3-5	1/2160	3	14,5	¢¢	3,43		40′
Oskar Florhed	G	17/5-3	7/2140	1	12,9a	c c	4,40		50′
Oskar Florhed	Bo	14/6-2	9/2140	2	13,9a	c c	1,35		50′
Oskar Florhed	L*	2/7-3	5/1640	2	10,9a	c ¢	26,04		125′
Oskar Florhed	Sk*	23/7-10	9/1640	4	11,9a	c ¢	6,39		125′

5 SAN DONATO — 2640:5 — 11,7AM *16,1M 15,8AL — Total: 14 4-3-1 — 371.750

4,mbr.v.e Donato Hanover - 25: 8 2-3-1 11,7a 296.250 24: 6 2-0-0 15,7a 75.500
Dark Matter e Explosive Matter
Uppf: Easy KB, Uppsala
Äg: Stall Westcoast Horse Club - Asap
Svart, vita vinklar; svart
Å C C **Dwight Pieters** (Maria Törnqvist)

Carl Johan Jepson	J*	12/4-9	8/2140	2	13,2a	¢¢	20,45		125′
Dwight Pieters	Åm*	4/6-3	8/1680	4	13,0a	¢ c	11,19		125′
Jonathan Carre	Vg	14/6-3	12/2148	1	13,4a	¢¢	2,20		50′
Micha Brouwer	S	1/7-8	9/2140	3	11,7a	¢¢	54,11		300′
Robin Bakker	Ax	18/7-11	10/2140	6	13,3a	¢¢	16,92		100′

6 MELLBY MAMMON — 2640:6 — *11,2AK *17,1M 12,3AL — Total: 10 6-0-1 — 441.000

4,mbr.v.e Muscle Hill - 25: 4 2-0-1 11,2a 229.000 24: 6 4-0-0 13,6a 212.000
Mellby Euphoria e Going Kronos
Uppf: Mellby Gård AB, Malmö
Äg: Mellby Gård AB, Malmö
*Gul, blå/vit randig, blå ärmb; blå
S C C **Magnus A Djuse** (Timo Nurmos)

Magnus A Djuse	S	6/11-9	2/2140	1	13,6a	c c	1,33		80′
Magnus A Djuse	S	10/6-4	12/1640	1	11,2a	¢ c	1,75		60′
Magnus A Djuse	S*	18/6-3	2/1640	3	11,3a	¢¢	1,40		125′
Björn Goop	E	16/7-10	9/2640	7	12,3a	¢¢	13,69		300′
Magnus A Djuse	Rä*	2/8-9	11/2140	1	12,7a	¢¢	3,73		125′

7 BASIC STRUCTURE — 2640:7 — 11,7AK 14,3M 16,6AL — Total: 15 1-2-1 — 332.400

4,ljbr.v.e Nuncio - 25: 10 1-2-0 11,7a 284.500 24: 5 0-0-1 15,4a 47.900
Air Frame e Scarlet Knight
Uppf: Stefan T.Z. Melander HB, Enköping
Äg: Stall T.Z. (Melander Stefan)
*Mblå, gul/vita axelklaffar; mblå
S C C **Carl Johan Jepson** (Stefan Melander)

Örjan Kihlström	Mp*	31/5-5	5/2140	8	14,3	c c	9,20		125′
Örjan Kihlström	Ro*	11/6-7	10/2140	4	14,3a	c c	8,24		125′
Carl Johan Jepson	E*	28/6-4	7/2140	2	13,3a	c c	30,68		250′
Carl Johan Jepson	Ar*	12/7-9	11/1640	6	11,7a	c c	23,59		125′
Örjan Kihlström	Rä*	2/8-9	2/2140	7	13,1a	¢¢	2,80		125′

8 DREAM MINE — 2640:8 — *11,2AM *16,2M *11,8AL — Total: 11 6-2-2 — 2.866.000

4,br.h.e Maharajah - 25: 4 2-1-1 11,2a 579.500 24: 7 4-1-1 12,0a 2.286.500
Your Dreamgirl e From Above
Uppf: Nordin Christer & Westholm Jörgen
Äg: Norchri AB, Sala
Svart, gult axelparti och rött bröstb.; sv
S C C **Mats E Djuse** (Jörgen Westholm)

Jörgen Westholm	S	29/9-9	2/2640	0	14,3a	c c	1,66		200′
Victor S Sundgren	Ar	22/5-9	2/2140	2	13,8a	c c	5,51		125′
Mats E Djuse	S	18/6-10	2/2140	3	12,2a	c c	10,16		400′
Mats E Djuse	E	16/7-10	2/2640	1	11,8a	¢¢	2,77		300′
Mats E Djuse	Vg	10/8-10	10/2148	1	11,2a	c c	4,19		125′

CHANSVÄRDERING A: 8-6 B: 4-1-10-9 C: 12-5-3-7-2-11

9 BOOTSMAN — 2640:9 — *12,7AM 13,3L *13,7AL — Total: 16 6-3-3 — 559.900

4,br.h.e Campo Bahia - 25: 5 0-2-2 13,1a 84.000 24: 8 4-1-1 12,7a 410.000
Hermes Boko e Ready Cash
Uppf: Oraviston Talli Oy, Finland
Äg: Oraviston Talli Oy, Finland
Vit, sv/guld hängslen, ärmb; vit
J C C **Per Nordström**

Per Nordström	J	13/5-6	5/2640	2	14,3	¢ c	7,80		40′
Per Nordström	J	29/5-3	5/2140	3	13,1a	¢ c	4,30		40′
Per Nordström	J	17/6-4	6/2140	3	13,6a	¢ c	15,55		50′
Per Nordström	Hd	3/7-13	1/3140	d	kubug	¢¢	17,73		175′
Per Nordström	Å	10/7-8	1/2640	2	13,3	¢ c	6,49		75′

10 MISTER LION — 2640:10 — *11,6AM *12,5M 12,1AL — Total: 17 6-3-1 — 731.500

4,mbr.h.e Mister J.P. - 25: 8 3-1-1 11,6a 527.000 24: 9 3-2-0 13,2a 204.500
Tigresse du Vivier e Niky
Uppf: Ecurie Jean-Pierre Barjon, Frankrike
Äg: Ecurie Jean-Pierre Barjon, Frankrike
*Vit, grön diagonal randig; vit
S C C **Rikard N Skoglund** (Daniel Redén)

Rikard N Skoglund	G*	17/5-5	7/2640	4	14,6	c c	2,39		125′
Örjan Kihlström	Bs	28/5-2	1/2140	1	12,5	c ¢	2,83		50′
Rikard N Skoglund	Ti	7/6-10	9/2413	3	12,1a	c ¢	14,87		400′
Rikard N Skoglund	S	1/7-8	10/2140	1	11,6a	c ¢	28,98		300′
Rikard N Skoglund	E	16/7-10	6/2640	0	uag	c ¢	8,28		300′

11 DONATELLO FACE — 2640:11 — *11,8AK *14,0M 14,0AL — Total: 21 4-4-2 — 638.000

4,br.h.e Brillantissime - 25: 9 2-2-1 11,8a 100.000 24: 8 1-0-0 13,7a 335.000
Twyla Face e Muscle Hill
Uppf: Kolgjini Lutfi & Svensson Anna
Äg: Bloms Konsulting HB,m fl(Kylin Blom O)
Svart, sidofält i orange; svart
G C C **Oskar Kylin Blom**

Oskar Kylin Blom	Ö	15/5-7	7/2100	d	7ag	¢¢	34,86		125′
Oskar Kylin Blom	G	27/5-7	9/1640	2	12,0a	c ¢	20,74		35′
Ulf Ohlsson	S	24/6-6	4/1640	d	3ag	c ¢	10,88		60′
Oskar Kylin Blom	Bs	18/7-7	7/1640	1	11,8a	c ¢	5,66		35′
Oskar Kylin Blom	Bs	29/7-3	3/2640	2	14,5a	c ¢	13,80		35′

12 DAVID BOWIE — 2640:12 — 11,9AM 13,1K — Total: 15 4-2-1 — 599.760

4,mbr.h.e Googoo Gaagaa - 25: 6 2-0-1 11,9a 307.260 24: 9 2-2-0 13,5a 292.500
Summer Bi e Varenne
Uppf: Invexbo AB & Swemab Holding AB
Äg: Invexbo AB & Boris L Konsult AB
Mblå, guldf.midjeband, sömmar; guld
F C C **Björn Goop**

Björn Goop	S	23/5-8	4/3160	1	14,1	c ¢	4,53		150′
Björn Goop	Bj	8/6-8	10/2100	1	13,8a	c ¢	2,27		98′
Björn Goop	Hd	3/7-13	6/3140	7	14,6g	c ¢	5,18		175′
Björn Goop	Ax	18/7-11	1/2140	3	13,0a	c ¢	13,02		100′
Björn Goop	Vg	10/8-10	6/2148	6	11,9a	c ¢	16,90		125′

SPELA I ATG® APPEN — ATG V75-3 V5-1 — bankod // 07
SPELA V&P, TRIO, TVILLING, KOMB I ALLA LOPP. ÅLDERSGRÄNS 18 ÅR. STÖDLINJEN.SE

LOPP 8 — **Uttagningslopp**
Hjortkvarn Stallströ - Derbystoet 2025

JÄGERSRO | 2140 M AUTOSTART | START 20.37

SWEDEN TIMBER
www.swedentimber.se

Jägersro
Vi skapar vinnare!

4-åriga svenska (ej mockinländare) ston som kvarstår efter fjärde insatsen. Körsvenskrav kat. 1. Körsvenner födda 070826 eller tidigare.
2140 m. Autostart.
Pris: 100.000-50.000-29.000-17.500-11.500-9.000 kr (6 prisplacerade). Lägst 1.500 kr till alla tävlande. Prispengar max total: 226.000 kr.
Hederspris till segrande hästs ägare, tränare, körsven, uppfödare och hästskötare. Hederstäcke till segrande häst.

RESULTAT	1	2	3	SEGERTID	
TEMPO	500m	1000m	1500m	2000m	Sista 500m

1 ELEGANCE SILVIO — 2140:1 — 12,2AM 16,8M — Total: 21 4-2-6 — 1.394.500

4,sv.s.e Maharajah -
25: 8 2-1-2 12,2a 939.000 24: 13 2-1-4 13,2a 455.500
Vestal Virgin e Orlando Vici
Uppf: Stall Silvio AB, Åstorp
Äg: Stall Silvio AB, Åstorp
Svart, vit/röda axelklaffar; svart
Hd **C C** **Johan Untersteiner**

Stefan Persson	Är	22/5-8	6/2140	**5**	15,0a	¢¢		11,24	125′
Peter Untersteiner	Hd	23/6-7	7/1609	**1**	12,5a	¢¢		5,23	100′
Johan Untersteiner	Hd	3/7-12	2/1609	**2**	12,2a	¢¢		5,17	900′
Johan Untersteiner	Ax	11/7-7	1/2640	**1**	15,4a	¢¢		4,76	75′
Johan Untersteiner	Ax	20/7-11	1/2640	**0**	14,1a	¢¢		15,31	1200′

2 BILLIE PARKER — 2140:2 — 13,5AM 17,4M — Total: 23 3-4-0 — 444.800

4,mbr.s.e Bird Parker -
25: 12 3-4-0 13,5a 384.800 24: 11 0-0-0 15,6a 60.000
Radysin America e Donato Hanover
Uppf: Riordan Stables AB, Halmstad
Äg: Riordan Racing AB, Halmstad
Svart, gula sidor och rosa stolpar; sva
Hd **C C** **Robin Bakker** (Alma Kock)

Gustav Johansson	Å	14/5-9	6/2140	**2**	13,5a			5,72	60′
Gustav Johansson	J	17/6-3	8/2640	**1**	15,9a			1,44	50′
Gustav Johansson	Ax	11/7-4	11/2640	**2**	14,2a			30,61	75′
Gustav Johansson	Ax	20/7-11	12/2640	**6**	13,6a	¢¢		79,90	1200′
Gustav Johansson	Vg	10/8-8	11/2148	**0**	14,9ag	¢		31,39	125′

3 HAVANA HEAVEN — 2140:3 — 12,8AM 15,0M — Total: 22 4-1-1 — 385.500

4,br.s.e Maharajah -
25: 9 2-0-0 12,8a 148.500 24: 13 2-1-1 13,7a 237.000
Ancona Kronos e Trixton
Uppf: M Pettersson Konsult AB, Umeå
Äg: Sjösläntens Konsult & Fastighets AB
Mörkblå, vitt axelparti; vit
Ro **C C** **Magnus A Djuse** (Joakim Elfving)

Jorma Kontio	S	10/6-7	3/2160	**4**	15,0	¢¢		6,75	60′
Petter Lundberg	Mp	1/7-4	12/2140	**1**	14,8a	¢¢		2,43	35′
Carl Johan Jepson	Ax	11/7-7	12/2640	**0**	16,0a	¢¢		16,68	75′
Petter Lundberg	Ax	20/7-9	5/2140	**8**	14,3ag	¢¢		75,67	100′
Jorma Kontio	S	12/8-9	12/2140	**6**	12,8a	¢¢		92,39	100′

4 OKALEIA BOKO — 2140:4 — *15,7AM *14,7M — Total: 5 3-0-0 — 214.000

4,mbr.s.e Ready Cash -
25: 2 1-0-0 15,9a 132.500 24: 3 2-0-0 15,7a 81.500
Danae F.Boko e Ken Warkentin
Uppf: Boko Stables Holland BV, Nederländerna
Äg: Boko Stables Holland BV, Nederländerna
Turkos, vitt axelparti, 2-del ärm; vit
S **C C** **Örjan Kihlström** (Daniel Redén)

Magnus A Djuse	Ro	23/9-2	1/2140	**d**	9ag			1,26	30′
Magnus A Djuse	S	13/11-1	3/2140	**1**	15,7a			1,44	40′
Daniel Redén	Rä	14/7-3	10/2140	**4**	15,9ag			2,31	35′
Örjan Kihlström	D*	3/8-6	7/2140	**1**	14,8			1,90	125′
Örjan Kihlström	S*	20/8-11	2/2140		a				250′

5 G.B.G.POSTPONED — 2140:5 — 13,7AK *15,0M 13,8AM — Total: 9 3-0-2 — 177.400

4,br.s.e Maharajah -
25: 7 2-0-1 13,7a 128.900 24: 2 1-0-1 16,7a 48.500
Way Out West U.S. e Chapter Seven
Uppf: Menhammar Stuteri AB, Ekerö
Äg: Travkompaniets Stall AB (publ), Ekerö
***Mgrön/vit**, diag.del. vit ärmrev.;mgrön
F **C C** **Per Nilsson** (Lisa Skogh)

Per Nilsson	Åm	4/6-2	10/2080	**6**	15,1a			45,53	50′
Per Nilsson	L	21/6-5	3/2140	**5**	15,1a	¢		38,81	50′
Per Nilsson	E	16/7-3	3/1640	**6**	13,7a			9,30	35′
Niclas Benzon	E	25/7-2	1/2140	**3**	13,8ag			41,69	50′
Per Nilsson	F	8/8-2	6/2160	**1**	15,0	¢¢		2,89	50′

6 PETITE SIRAH — 2140:6 — 12,3AK 14,7M 13,1AM — Total: 22 2-0-1 — 215.200

4,br.s.e Face Time Bourbon -
25: 14 1-0-0 12,3a 106.200 24: 8 1-0-1 14,0a 109.000
Genta e Gentleman
Uppf: Gentleman Trotters HB, Bromma
Äg: Gentleman Trotters HB, Bromma
Mblå, guldf.midjeband, sömmar; guld
F **C C** **Björn Goop**

Björn Goop	Är*	12/7-6	10/2140	**0**	14,3a	¢¢		41,08	125′
Björn Goop	Ax	20/7-3	7/2140	**d**	8ag	¢¢		15,37	50′
Per Linderoth	F	31/7-8	2/2160	**6**	14,7	¢¢		22,05	35′
Björn Goop	F	8/8-4	1/2140	**1**	14,9	¢¢		3,06	35′
Björn Goop	Å	16/8-12	3/2140	**d**	5ag	¢¢		11,84	50′

7 GUDRID FACE — 2140:7 — *10,4AK *14,5L 13,1AM — Total: 22 6-0-1 — 854.500

4,br.s.e Ready Cash -
25: 8 4-0-0 10,4a 673.500 24: 14 2-0-1 11,8a 181.000
Like a Star e Muscle Hill
Uppf: Kolgjini Lutfi & Ecurie Smart
Äg: Walter-Mommert Karin, Tyskland
***Blå**, guld vinkel och stjärnor ärm; blå
J **C C** **Adrian Kolgjini**

Adrian Kolgjini	Hd	26/5-8	2/2140	**d**	kubag			1,92	35′
Adrian Kolgjini	Ti*	7/6-3	10/1609	**1**	10,4a			15,32	125′
Adrian Kolgjini	E*	28/6-3	6/2140	**1**	13,4a			2,79	250′
Adrian Kolgjini	Ax	11/7-7	4/2640	**0**	16,7ag			2,61	75′
Adrian Kolgjini	Mp*	6/8-9	1/2640	**1**	14,5			3,03	150′

8 PRETTY BE LINDA — 2140:8 — 10,2AK 13,5M 11,8AM — Total: 24 1-6-2 — 1.502.650

4,ljbr.s.e Varenne -
25: 8 0-1-2 10,2a 144.650 24: 14 0-4-0 12,0a 1.243.000
Bolets Linda e Bolets Igor
Uppf: Speedy Madonna KB, Skarpnäck
Äg: Åsebö Ola, Kovland
Svart, gult axelparti och rött bröstb.; sv
B **C C** **Mats E Djuse** (Ola Åsebö)

Per Lennartsson	Å	3/5-5	6/2140	**0**	13,7a	¢¢		55,92	1000′
Per Lennartsson	S	25/5-8	5/1640	**5**	10,2a	¢¢		89,60	500′
Henrik Svensson	D	19/6-6	5/2140	**3**	13,6a	¢¢		7,46	125′
Ulf Ohlsson	Ax	11/7-6	10/2640	**6**	14,8a	¢¢		43,11	75′
Henrik Svensson	B	24/7-8	2/2140	**7**	11,8ag	¢¢		114,35	250′

CHANSVÄRDERING A: 7 B: 4-3-10-1 C: 8-2-9-11-6-5

9 TACTIC LANE — 2140:9 — 13,3AM 14,8M — Total: 10 3-1-2 — 167.000

4,mbr.s.e Tactical Landing -
25: 8 3-1-1 13,3a 147.000 24: 2 0-0-1 20.000
Single Sock e Conway Hall
Uppf: Prestera International AB, Ystad
Äg: Stall MajKen HB, m fl
Mörkgrön, svart axelparti och ärm; svart
G **C C** **Carl Johan Jepson** (Fredrik Wallin)

Carl Johan Jepson	Ax	13/5-6	6/2140	**1**	16,2			2,43	40′
Tomas Pettersson	Rä	20/5-4	5/2140	**1**	14,1a			2,15	30′
Tomas Pettersson	Mp*	31/5-5	4/2140	**0**	14,8			9,46	125′
Carl Johan Jepson	Ax	11/7-9	2/2640	**d**	uag	¢¢		3,97	75′
Rikard N Skoglund	Vi	30/7-7	4/2120	**8**	13,3a			41,09	125′

10 ZUCCHINI C.D. — 2140:10 — *12,8AM 16,6M — Total: 20 5-1-1 — 357.500

4,svbr.s.e Uncle Lasse -
25: 9 4-0-1 12,8a 257.000 24: 11 1-1-0 14,0a 100.500
Coco de Vie e Chocolatier
Uppf: Skråmsta Stuteri AB, Bro
Äg: Johan Jonsson Invest AB, Sundsvall
Svart, ; svart
Å **C C** **Robert Bergh**

Philip Björk	Å	29/6-9	5/2140	**3**	15,0a	¢		3,84	12′
Robert Bergh	Ar	4/7-6	6/2120	**1**	16,6	¢		4,01	25′
Philip Björk	Å	10/7-5	10/2140	**1**	14,3a	¢		3,44	40′
Robert Bergh	Ax*	20/7-12	5/2140	**1**	12,8a	¢		4,34	125′
Robert Bergh	Å	7/8-4	8/2140	**1**	13,0a	¢		2,40	50′

11 ORIOLE BOKO — 2140:11 — 12,8AK 13,6K 14,1AM — Total: 14 2-1-3 — 234.300

4,ljbr.s.e Propulsion -
25: 10 1-1-2 12,8a 191.300 24: 4 1-0-1 16,5a 43.000
Facile Boko e Virgill Boko
Uppf: Boko Stables Holland BV, Nederländerna
Äg: JimMit AB, Stockholm
Mörkblå, grå axelparti; mblå
J **C C** **Simon Mitman**

Rikard N Skoglund	G*	17/5-11	9/1640	**2**	13,6	¢¢		49,30	125′
Rikard N Skoglund	Åm*	4/6-7	1/1680	**3**	13,5a	¢¢		2,04	125′
Örjan Kihlström	Hd	23/6-7	5/1609	**6**	13,5a	¢¢		7,31	100′
Rikard N Skoglund	Ax	11/7-6	1/2640	**5**	14,2a	¢¢		48,93	75′
Simon Mitman	J	5/8-8	7/2140	**4**	14,6a			24,54	50′

SPELA I ATG® APPEN ATG V75-4 V5-2 bankod // 07
SPELA V&P, TRIO, TVILLING, KOMB I ALLA LOPP. ÅLDERSGRÄNS 18 ÅR. STÖDLINJEN.SE

SWEDEN TIMBER
www.swedentimber.se

TRÅDLÖST NÄTVERK Anslut till BanGuest med lösenordet Zoogin12

LOPP **9**

Uttagningslopp
Sofiero Bryggeri - Svenskt Travderby 2025

JÄGERSRO | 2640 M AUTOSTART | START 21.00

Sofiero Bryggt åt folket sedan 1888

Jägersro Vi skapar vinnare!

4-åriga svenska (ej mockinländare) som kvarstår efter fjärde insatsen. Körsvenskrav kat. 1. Körsvenner födda 070826 eller tidigare.
2640 m. Autostart. 12 startande.
Pris: 200.000-100.000-55.000-30.000-20.000-12.500 kr (6 prisplacerade). Lägst 1.500 kr till alla tävlande. Prispengar max total: 426.500 kr.
Hederspris till segrande hästs ägare, tränare, körsven, uppfödare och hästskötare. Hederstäcke till segrande häst.

RESULTAT	1	2	3	SEGERTID	
TEMPO	500m	1000m	1500m	2000m	Sista 500m

1 ONANA BOKO — 2640:1 12,5AM — Total: 17 4-2-1 — 618.933

4,br.h.e Trixton - 25: 6 1-0-1 12,5a 98.000 24: 9 2-2-0 12,9a 452.208
Finca Boko e Zola Boko
Uppf: Boko Stables Holland BV, Nederländerna
Äg: Stal Carpe Diem, Nederländerna
*Svart, gula sidor och revär; svart
B CC **Daniel Wäjersten**

Daniel Wäjersten	B	30/4-10	2/1640	d	uag	¢c	2,59	60′
Daniel Wäjersten	Ös	26/5-5	12/2140	1	13,6a	cc	2,57	35′
Henrik Svensson	D	19/6-4	8/2140	3	12,9a	cc	76,28	125′
Daniel Wäjersten	Sk*	23/7-6	10/2140	6	13,0a	cc	2,61	125′
Henrik Svensson	Ös*	9/8-11	10/2140	5	12,5a	cc	14,90	125′

2 GOLDEN SUNRISE — 2640:2 12,8AM 13,5M 13,2AL — Total: 17 3-3-1 — 602.000

4,br.h.e Readly Express - 25: 5 1-1-0 12,8a 141.000 24: 12 2-2-1 13,2a 461.000
Urubamba e Maharajah
Uppf: Menhammar Stuteri AB, Ekerö
Äg: CI Invest i Åhus AB, Kristianstad
Mörkblå, vitt axelparti; vit
S CC **Magnus A Djuse** (Mattias Djuse)

Magnus A Djuse	S	29/3-6	8/2140	6	12,8a	cc	32,36	300′
Magnus A Djuse	E	8/4-8	2/2140	7	13,5a	cc	5,06	125′
Magnus A Djuse	Å	21/4-7	10/2140	5	13,0a	¢c	9,51	125′
Magnus A Djuse	B	24/7-6	2/2660	1	13,7	cc	3,37	40′
Magnus A Djuse	Ös*	9/8-5	4/2160	2	13,5	cc	2,40	125′

3 HENESSI JOY — 2640:3 13,5AM 13,8M — Total: 17 6-1-0 — 351.000

4,ljbr.h.e Fourth Dimension - 25: 9 3-1-0 13,5a 180.500 24: 8 3-0-0 14,4a 170.500
Alegria Am e Varenne
Uppf: Stall Henessi AB & Söderberg Tommy
Äg: YTAAB AB, Ystad
Mblå, röda sidor och vit/röda sömmar; vi
J CC **Joakim Lövgren**

Joakim Lövgren	Kr	6/6-7	3/2160	1	14,7	¢¢	4,67	35′
Joakim Lövgren	J	17/6-8	9/2140	1	14,5	¢¢	4,76	50′
Joakim Lövgren	Hd	3/7-14	1/2140	4	13,5a	¢¢	8,14	75′
Tyler Mifsud	J	15/7-9	4/2640	d	ug	¢¢	3,43	40′
Joakim Lövgren	Å	7/8-8	6/2160	4	13,8	¢¢	10,48	75′

4 KEMPER BOYD — 2640:4 11,3AM 15,7M — Total: 17 4-3-3 — 444.500

4,mbr.h.e Googoo Gaagaa - 25: 6 0-2-1 11,3a 204.000 24: 11 4-1-2 13,7a 240.500
Kash Brodda e Ready Cash
Uppf: Sipari Martin, Göteborg
Äg: Stall Lusen AB, Ängelholm
Svart, ; svart
Å CC **Robert Bergh**

Robert Bergh	Å	14/5-9	10/2140	3	13,8a	c¢	13,39	60′
Robert Bergh	Mp*	31/5-6	11/2140	2	12,9a	c¢	15,80	125′
Robert Bergh	S	1/7-8	11/2140	6	12,5a	c¢	58,16	300′
Robert Bergh	Vi	30/7-10	12/2120	8	12,7a	¢¢	52,58	125′
Rikard N Skoglund	Å	16/8-8	6/2140	2	11,3a	¢¢	14,47	200′

5 LEADERBOARD — 2640:5 *12,8AM 14,7M 14,7AL — Total: 17 3-2-3 — 560.500

4,br.h.e Face Time Bourbon - 25: 7 2-1-0 12,8a 343.500 24: 10 1-1-3 12,8a 217.000
Eddiction e Cantab Hall
Uppf: Am Bloodstock AB, Stockholm
Äg: Stall Courant AB, Heby
*Röd, gul hästsko; röd
S CC **Claes Sjöström** (Jörgen Westholm)

Victor S Sundgren	Rä	10/5-5	1/2140	1	13,5a	cc	2,05	30′
Victor S Sundgren	G	17/5-3	4/2140	5	13,9a	cc	2,21	50′
Mats E Djuse	S	2/6-8	4/2140	2	13,9a	cc	1,77	60′
Mats E Djuse	Bo*	14/6-11	4/2140	4	14,7	¢¢	7,42	125′
Claes Sjöström	E*	28/6-6	9/2140	1	12,8a	¢¢	37,21	250′

6 LA YUCA — 2640:6 *12,4AM *14,9M *12,9AL — Total: 18 9-2-0 — 5.064.000

4,br.s.e Face Time Bourbon - 25: 7 4-0-0 12,4a 2.833.000 24: 11 5-2-0 12,7a 2.231.000
Komigen Pippi e Viking Kronos
Uppf: Eagles Rising AB, Bjärred
Äg: Eagles Rising AB, Bjärred
Turkos, vitt axelparti, 2-del ärm; vit
S CC **Örjan Kihlström** (Daniel Redén)

Magnus A Djuse	S	9/5-8	4/2140	0	13,2a	¢¢	2,07	300′
Örjan Kihlström	Ar	22/5-8	9/2140	1	14,4a	¢¢	1,64	125′
Örjan Kihlström	Mp	31/5-10	9/2140	1	12,4a	¢¢	3,01	200′
Örjan Kihlström	Ax	11/7-5	4/2640	1	14,2a	¢¢	1,18	75′
Örjan Kihlström	Ax	20/7-11	5/2640	1	12,9a	¢¢	1,83	1200′

7 KILLER RAIN — 2640:7 *10,5AK — Total: 12 6-1-2 — 272.100

4,br.v.e Face Time Bourbon - 25: 10 4-1-2 10,5a 238.462 24: 2 2-0-0 16,0a 33.638
Burning Rain e Muscle Hill
Uppf: Lind-Holm Thomas, Danmark
Äg: Stable Why Not, Nederländerna
Svart, gula sidor och rosa stolpar; sva
S CC **Robin Bakker** (Paul J P Hagoort)

Robin Bakker	Å*	3/5-2	9/1640	1	10,5a	¢¢	10,10	125′
Robin Bakker	S*	24/5-6	5/2140	d	11ag	¢¢	2,77	250′
Robin Bakker	Ro*	11/6-6	5/2140	d	12ag	¢¢	2,02	125′
Robin Bakker	S	1/7-8	2/2140	d	uag	¢¢	13,38	300′
Paul J P Hagoort	Wo	16/8-k	2100	k	12,8a		gdk	-

8 JASON EXPRESS — 2640:8 11,9AM *14,3M *13,0AL — Total: 17 5-1-3 — 531.500

4,br.h.e Readly Express - 25: 10 4-1-2 11,9a 385.000 24: 7 1-0-1 13,7a 146.500
Sweet on You e Kadabra
Uppf: Onkel Invest Oy, Finland
Äg: Onkel Invest Oy, Finland
Svart, vita vinklar; svart
Å CC **Dwight Pieters** (Maria Törnqvist)

Dwight Pieters	Å	14/5-8	1/2140	1	15,1	¢¢	2,08	60′
Dwight Pieters	Mp	31/5-4	7/2640	5	14,4	cc	3,63	100′
Carl Johan Jepson	S	1/7-8	3/2140	4	11,9a	¢¢	20,00	300′
Dwight Pieters	Ax	18/7-10	10/2140	3	13,6a	¢¢	3,91	75′
Dwight Pieters	Mp*	6/8-8	10/2640	1	13,0a	¢¢	17,89	125′

CHANSVÄRDERING A: 6-12-7 B: 1-9-2-8-4-11 C: 3-5-10

9 X.O.KEMP — 2640:9 11,4AM *14,8L *15,4AL — Total: 19 6-5-2 — 656.500

4,mbr.v.e Greenshoe - 25: 11 4-3-2 11,4a 554.000 24: 8 2-2-0 13,9a 102.500
Nirvana Grif e Varenne
Uppf: Stuteri Kemppi AB, Upplands Väsby
Äg: Stall Piraya KB, Umeå
Svart, gult axelparti och rött bröstb.; sv
B CC **Mats E Djuse** (Daniel Wäjersten)

Daniel Wäjersten	S*	24/5-8	9/2140	3	11,4a	¢¢	10,22	250′
Daniel Wäjersten	Bo*	14/6-6	2/1640	2	11,7a	¢¢	3,54	125′
Mats E Djuse	E*	28/6-8	6/2140	3	12,5a	¢¢	6,84	250′
Daniel Wäjersten	Sk*	23/7-10	12/1640	5	11,9a	¢¢	14,73	125′
Mats E Djuse	Ös	8/8-10	5/2140	1	11,9a	¢¢	3,11	100′

10 THAI FACE TIME — 2640:10 13,0AK 16,5M 14,6AL — Total: 17 2-3-3 — 403.900

4,br.h.e Face Time Bourbon - 25: 7 1-1-0 13,1a 76.400 24: 10 1-2-3 13,0a 327.500
Bold and Fresh e S.J.'s Caviar
Uppf: Thaihester Egersund A/S, Danmark
Äg: Stall Garant
Svart, sidofält i orange; svart
G CC **Oskar Kylin Blom**

Lucas H Vikström	B	8/5-9	5/2140	1	15,2a	c¢	5,22	40′
Lucas H Vikström	G	17/5-3	8/2140	2	13,1a	¢¢	10,63	50′
Oskar Kylin Blom	Bs	4/6-7	12/2640	0	17,2a	¢¢	3,85	35′
Oskar Kylin Blom	Hd	3/7-4	7/1609	0	14,3ag	¢¢	170,74	100′
Oskar Kylin Blom	Ro	25/7-7	8/2140	0	14,6a	¢¢	11,51	50′

11 GO KENNETH GO — 2640:11 11,6AM *13,7M 17,7AL — Total: 18 5-3-3 — 470.000

4,mbr.v.e Googoo Gaagaa - 25: 9 4-2-0 11,6a 361.000 24: 9 1-1-3 14,4a 109.000
Writer Broline e Quite Easy U.S.
Uppf: Johansson Frank, G Norén & Johansson T
Äg: Bn Bygg Malmö AB, Svedala
Svart, vit/röda axelklaffar; svart
Hd CC **Johan Untersteiner**

Johan Untersteiner	J*	12/4-11	2/2640	2	14,4	¢¢	14,58	125′
Johan Untersteiner	S*	24/5-8	11/2140	6	11,6a	¢¢	67,08	250′
Johan Untersteiner	Ti*	7/6-6	3/2413	8	18,5ag	¢¢	2,39	125′
Johan Untersteiner	Kr*	22/6-7	6/2140	1	13,9	¢¢	4,53	125′
Peter Untersteiner	J	5/8-4	3/2140	1	13,7	¢¢	1,45	50′

12 GAINING EXPERIENCE — 2640:12 *12,1AM *15,1AL — Total: 5 5-0-0 — 270.000

4,br.h.e Readly Express - 25: 2 2-0-0 12,1a 140.000 24: 3 3-0-0 14,0a 130.000
Apprentice M. e Kadabra
Uppf: Menhammar Stuteri AB, Ekerö
Äg: Stall Esplanad (Nurmos Timo)
Mblå, guldf.midjeband, sömmar; guld
S CC **Björn Goop** (Timo Nurmos)

Björn Goop	E	15/10-1	1/2140	1	15,1a	cc	1,81	30′
Björn Goop	S	30/10-1	11/2140	1	15,3a	cc	1,43	40′
Björn Goop	S	30/11-1	6/2140	1	14,0a	cc	1,32	60′
Björn Goop	S	23/5-3	9/2140	1	12,1a	cc	2,16	80′
Björn Goop	S	24/6-3	7/2640	1	15,1a	cc	1,00	60′

SPELA I ATG® APPEN ATG TOP 7 V75-5 V5-3 bankod // 07

SPELA V&P, TRIO, TVILLING, KOMB I ALLA LOPP. ÅLDERSGRÄNS 18 ÅR. STÖDLINJEN.SE

LOPP	Uttagningslopp Sofiero Bryggeri - Svenskt Travderby 2025		
10	JÄGERSRO	2640 M AUTOSTART	START 21.23

Sofiero
Bryggt åt folket sedan 1888

Jägersro
Vi skapar vinnare!

4-åriga svenska (ej mockinländare) som kvarstår efter fjärde insatsen. Körsvenskrav kat. 1. Körsvenner födda 070826 eller tidigare.
2640 m. Autostart. 12 startande.
Pris: 200.000-100.000-55.000-30.000-20.000-12.500 kr (6 prisplacerade). Lägst 1.500 kr till alla tävlande. Prispengar max total: 426.500 kr.
Hederspris till segrande hästs ägare, tränare, körsven, uppfödare och hästskötare. Hederstäcke till segrande häst.

RESULTAT	1	2	3	SEGERTID	
TEMPO	500m	1000m	1500m	2000m	Sista 500m

1 OLLI BOKO — 2640:1 — 13,9AL 14,5M — Total: 14 5-4-1 — 434.500

4,br.h.e Propulsion -
25: 6 3-0-0 13,9a 247.000 24: 8 2-4-1 14,3a 187.500

	Bathilda Bagshot e Ready Cash	Mats E Djuse	S	8/2-4	9/2140	6	14,0ag	c c	7,93	300′
	Uppf: Boko Stables Holland BV, Nederländerna	Mats E Djuse	B*	22/2-6	5/2140	1	15,4a	c c	1,51	125′
	Äg: Stall Slugas	Victor S Sundgren	G	16/6-10	6/2140	1	13,9a	c c	1,70	40′
	Svart, gult axelparti och rött bröstb.; sv	Mats E Djuse	S	1/7-8	4/2140	d	uag	c c	9,75	300′
S	C C **Mats E Djuse** (Jörgen Westholm)	Mats E Djuse	Sä*	9/7-11	2/2640	0	13,9a	c c	3,50	125′

2 ONTARIO — 2640:2 — *11,6AK 12,5K 15,0AL — Total: 9 5-0-1 — 270.500

4,br.s.e Muscle Mass -
25: 6 2-0-1 11,6a 160.500 24: 3 3-0-0 13,9a 110.000

	Gillarney F.Boko e Cantab Hall	Dwight Pieters	Ti	7/6-2	4/1609	1	11,6a	¢ ¢	1,99	40′
	Uppf: Handelaar Fred L, Nederländerna	Dwight Pieters	Hd	23/6-5	7/1609	4	12,3a	¢ ¢	9,61	100′
	Äg: Petras HB, Göteborg	Carl Johan Jepson	Ax	11/7-8	8/2640	0	15,0a	¢ c	25,88	75′
	Svart, vita vinklar; svart	Dwight Pieters	Ax*	19/7-5	7/1640	3	12,5	¢ ¢	5,03	125′
Å	C C **Dwight Pieters** (Maria Törnqvist)	Dwight Pieters	Å	16/8-12	2/2140	1	13,7a	c c	3,18	50′

3 ZENMEISTER — 2640:3 — 11,9AK *14,0M 15,0AL — Total: 21 3-4-4 — 444.500

4,br.v.e Perfect Spirit -
25: 7 2-0-2 12,2a 129.000 24: 14 1-4-2 11,9a 315.500

	Zsa Zsa Kronos e Muscle Hill	Carl Johan Jepson	E	29/4-7	4/2140	1	14,0	¢ ¢	1,65	35′
	Uppf: AB Svensk Reklamfinans, Halmstad	Carl Johan Jepson	L	29/5-5	3/2160	1	14,5	¢ ¢	2,47	25′
	Äg: Order by Stable AB, Borås	Carl Johan Jepson	Ro*	11/6-3	3/2640	7	15,2a	¢ ¢	28,51	125′
	Mörkgrön, svart axelparti och ärm; svart	Carl Johan Jepson	Hd	3/7-3	2/1609	5	12,2a	¢ ¢	22,34	100′
Ax	C C **Carl Johan Jepson** (Ulf Stenströmer)	Carl Johan Jepson	E*	16/7-9	8/2140	6	12,3a	¢ ¢	38,64	125′

4 AUGUST ZONETT — 2640:4 — 11,9AM 17,5M 14,7AL — Total: 18 3-5-1 — 1.541.000

4,svbr.v.e Pojke Kronos -
25: 2 0-1-0 12,6a 151.500 24: 16 3-4-1 11,9a 1.389.500

	Ester Zonett e Pine Chip	Daniel Wäjersten	Ro	16/10-7	11/2140	4	12,6a	¢ ¢	8,23	110′
	Uppf: Tomwik AB, Sundsvall	Daniel Wäjersten	S	3/11-10	1/2140	1	13,1a	¢ ¢	5,80	200′
	Äg: Stall Zonett	Mats E Djuse	E	16/11-6	1/2140	6	11,9a	¢ ¢	25,72	800′
	Blå, vitt axelparti och silver vinkel; blå	Mats E Djuse	S	29/3-6	2/2140	2	12,6a	¢ ¢	11,26	300′
B	C C **Daniel Wäjersten**	Mats E Djuse	Vi	30/7-10	6/2120	0	12,9a	¢ ¢	20,34	125′

5 LOOK AT ME SISU — 2640:5 — 11,4AK 13,7M 14,2AL — Total: 18 4-0-4 — 394.873

4,br.h.e Father Patrick -
25: 5 1-0-1 11,4a 79.853 24: 10 2-0-3 13,1a 277.707

	Come and See e Zola Boko	Birger Jörgensen	Ål	6/4-2	2140	1	14,7a		3,50	-
	Uppf: Sisyfos Breeders AB, Bromma	Birger Jörgensen	Se	27/4-8	2060	5	13,3a		8,59	-
	Äg: Enghavegard Aalborg ApS, Danmark	Birger Jørgensen	Ch	11/5-7	3/2000	6	15,2ag	¢ ¢	32,90	150′
	Svart, vit/röda axelklaffar; svart	Gordon Dahl	Od	23/5-6	1640	5	11,4a		38,36	-
Hd	C C **Johan Untersteiner**	Johan Untersteiner	Å	7/8-8	1/2160	3	13,7	¢ ¢	8,16	75′

6 OMERTA BOKO* — 2640:6 — 12,2AK 13,3L — Total: 16 7-2-0 — 1.046.916

4,br.h.e Face Time Bourbon -
25: 4 3-0-0 12,8a 438.005 24: 10 3-2-0 12,2a 555.569

	Arctic Model e Classic Photo	M Rothengatter	V	22/3-1	2700	6	13,3	c ¢	48,90	313′
	Uppf: Boko Stables Holland BV, Nederländerna	Michel F Rothengatter	Wo	25/4-1	2100	1	12,8a		1,60	-
	Äg: Stal de Rolleman, Nederländerna	Michel F Rothengatter	Wo	10/5-11	2100	1	12,8a		1,90	-
	Vit, vinröda stolpar och axelparti; vit	Michel F Rothengatter	Wo	14/6-6	2600	1	12,8a		4,31	-
*	C C **Michel F Rothengatter**	Michel F Rothengatter	Wo	30/7-k	2100	k	14,0a		gdk	-

7 IIVO ZET — 2640:7 — 13,2AK 13,1M 18,0AL — Total: 12 4-2-3 — 323.000

4,mbr.h.e Daley Lovin -
25: 8 2-2-2 13,2a 236.500 24: 4 2-0-1 86.500

	Shaqline e Credit Winner	Rikard N Skoglund	B	8/5-7	1/2140	1	15,7	c c	1,27	40′
	Uppf: Brixton Medical AB, (Redén Daniel)	Rikard N Skoglund	B	5/6-8	3/2140	4	13,7	c c	2,50	40′
	Äg: Stall Zet (Redén Daniel)	Rikard N Skoglund	Vg	25/6-3	4/2650	3	14,5	c ¢	3,68	125′
	Brun, sv axelp och vita hängsl; svart	Daniel Redén	G	1/8-5	10/1640	3	13,2a	c c	4,03	40′
S	C C **Daniel Redén**	Daniel Redén	G	1/8-10	3/2160	1	13,5	¢ ¢	2,53	75′

8 J.KAGAN BRICK — 2640:8 — 11,2AK 14,3L 14,1AL — Total: 21 4-3-2 — 624.000

4,br.v.e From Above -
25: 8 1-2-0 11,2a 278.000 24: 13 3-1-2 12,5a 346.000

	Anastasia Brick e Make it Happen	Robert Bergh	J	29/5-3	4/2140	2	13,1a	c ¢	9,98	40′
	Uppf: Bredberg Anders, Tystberga	Victor Rosleff	Vg	25/6-3	2/2670	4	14,3	c ¢	5,09	125′
	Äg: Stall Pivot - Easy	Robert Bergh	Hd	3/7-5	4/1609	1	11,4a	¢ ¢	4,02	100′
	*Mörkblå, vitt lodrätt fält; mblå	Robert Bergh	Hd	3/7-10	4/1609	5	11,2a	¢ ¢	10,26	1200′
Å	C C **Robert Bergh**	Mats E Djuse	Å	16/8-8	4/2140	7	12,6a	c ¢	17,17	200′

CHANSVÄRDERING A: 6-9 B: 4-8-11-10 C: 7-3-5-1-12-2

9 PHANTOM EXPRESS — 2640:9 — 11,6AM 17,3M 12,2AL — Total: 16 7-4-2 — 3.273.500

4,mbr.h.e Readly Express -
25: 4 0-2-0 11,6a 153.500 24: 12 7-2-2 12,4a 3.120.000

	Comewithaflash e Thai Tanic	Ulf Ohlsson	S	3/11-8	12/2140	5	13,1a	c c	4,67	200′
	Uppf: Martell Lena & Stall ZENO AB	Ulf Ohlsson	Å	21/4-8	2/2140	2	11,9a	c c	3,68	125′
	Äg: Patrik Skoglund Sport & Media AB, m fl	Ulf Ohlsson	Å	3/5-9	7/2140	0	12,3a	c c	28,61	1000′
	Svart, vita staplar; vit	Ulf Ohlsson	E	16/7-10	10/2640	5	12,2a	c c	16,84	300′
Ro	C C **Ulf Ohlsson** (Joakim Elfving)	Ulf Ohlsson	Vi	30/7-10	1/2120	2	11,6a	c c	2,55	125′

10 SPEED CHANGE — 2640:10 — 10,7AK *14,7M 13,6AL — Total: 14 4-3-2 — 366.646

4,mbr.h.e Nuncio -
25: 8 3-2-1 10,7a 265.646 24: 6 1-1-1 14,1a 101.000

	What's Your Limit e Credit Winner	Alessandro Gocciadoro	Å*	3/5-2	10/1640	3	10,7a	¢ ¢	4,79	125′
	Uppf: Stefan T.Z. Melander HB, Enköping	Alessandro Gocciadoro	S	23/5-5	4/1640	1	11,5a	¢ ¢	1,41	80′
	Äg: R Johansson Konsult AB& Tuve Måleri AB	Alessandro Gocciadoro	S*	18/6-3	3/1640	2	11,3a	¢ ¢	5,06	125′
	Svart, gula sidor och rosa stolpar; sva	Magnus A Djuse	Ax	19/7-3	5/2640	2	13,6a	¢ ¢	3,81	50′
S	C C **Robin Bakker** (Alessandro Gocciadoro)	Mats E Djuse	Mp*	6/8-8	11/2640	0	15,6a	¢ ¢	15,86	125′

11 FLYING FINN — 2640:11 — 13,3AL *18,0M — Total: 7 4-0-1 — 377.500

4,br.v.e Readly Express -
25: 6 3-0-1 13,3a 337.500 24: 1 1-0-0 40.000

	Railin e Trixton	Magnus A Djuse	S	16/4-5	5/2140	0	17,1ag	¢ c	2,09	60′
	Uppf: Stall Timo Nurmos AB, Tullinge	Magnus A Djuse	S	23/4-4	8/2140	1	13,5a	¢ c	4,97	60′
	Äg: Stall Timo Nurmos AB & Mgf Förv. AB	Magnus A Djuse	G*	17/5-8	6/2640	1	15,9a	¢ c	1,58	125′
	Mörkblå, vitt axelparti; vit	Magnus A Djuse	E*	28/6-4	3/2140	3	13,3a	¢ c	1,47	250′
S	C C **Magnus A Djuse** (Timo Nurmos)	Magnus A Djuse	Mp*	6/8-8	3/2640	4	13,3a	¢ ¢	7,66	125′

12 FORCE OF NATURE — 2640:12 — 12,1AM 13,2L 13,0AL — Total: 21 5-3-3 — 654.407

4,mbr.h.e Brillantissime -
25: 10 2-2-1 12,1a 420.828 24: 9 3-1-2 13,4a 233.579

	Scullys Girl e Muscle Hill	Erwin Bot	Wo	10/5-11	2100	d	0ag		5,10	-
	Uppf: Lenders Mike, Frankrike	Marciano Hauber	Wo	14/6-6	2600	4	13,0a		16,86	-
	Äg: GerritsRecyclingGroupBV, Nederländerna	A Abrivard	V	27/6-7	2850	3	13,2	¢ ¢	11,40	232′
	*Blå, gula sömmar; blå	Örjan Kihlström	Ax	18/7-11	3/2140	2	12,9a	¢ ¢	6,05	100′
S	C C **Örjan Kihlström** (Erwin Bot)	Stefan Persson	Vg	10/8-10	5/2148	8	12,1a	¢ ¢	18,25	125′

SPELA I ATG® APPEN ATG DD-1 V75-6 V5-4 V3-1 bankod // 07

SPELA V&P, TRIO, TVILLING, KOMB I ALLA LOPP. ÅLDERSGRÄNS 18 ÅR. STÖDLINJEN.SE

LOPP	Uttagningslopp Sofiero Bryggeri - Svenskt Travderby 2025		
11	JÄGERSRO	2640 M AUTOSTART	START 21.46

Sofiero
Bryggt åt folket sedan 1888

Jägersro
Vi skapar vinnare!

4-åriga svenska (ej mockinländare) som kvarstår efter fjärde insatsen. Körsvenskrav kat. 1. Körsvenner födda 070826 eller tidigare.
2640 m. Autostart. 12 startande.
Pris: 200.000-100.000-55.000-30.000-20.000-12.500 kr (6 prisplacerade). Lägst 1.500 kr till alla tävlande. Prispengar max total: 426.500 kr.
Hederspris till segrande hästs ägare, tränare, körsven, uppfödare och hästskötare. Hederstäcke till segrande häst.

RESULTAT	1	2	3	SEGERTID	
TEMPO	500m	1000m	1500m	2000m	Sista 500m

1 PREACHERMAN — 2640:1 *09,7AK 14,7L 13,1AL — Total: 21 5-7-1 — 1.781.500

4,br.h.e Father Patrick - 25: 7 2-1-1 9,7a 601.500 24: 14 3-6-0 11,8a 1.180.000
Red Rose America e Varenne
Uppf: Panamera Racing v/Jens Glud Hansen
Äg: Olof Brodin (Chartering) AB,Sollentuna
Sv, röd/vit vinkel, delad ärm; svart
E **C C** **Markus B Svedberg**

Markus B Svedberg	Å	21/4-11	5/2140	**2**	12,5a	¢¢	4,24	125′
Markus B Svedberg	Å	3/5-9	11/2140	**0**	11,9a	¢¢	111,74	1000′
Markus B Svedberg	Rä	21/6-10	3/3180	**5**	14,7	c c	13,36	75′
Markus B Svedberg	Hd	3/7-2	1/1609	**1**	9,7a	¢¢	9,01	100′
Markus B Svedberg	Hd	3/7-10	3/1609	**3**	11,1a	¢¢	10,60	1200′

2 WALMANN — 2640:2 10,5AM 15,5L 13,0AL — Total: 13 3-3-0 — 2.495.000

4,mbr.h.e Walner - 25: 5 0-0-0 10,5a 90.000 24: 8 3-3-0 13,0a 2.405.000
Deepdish e Muscle Hill
Uppf: AB Svensk Reklamfinans, Halmstad
Äg: SRF Stable
Svart, orange fält, axelkl. och ärmb.; sv
S **C C** **Claes Sjöström** (Roger Walmann)

Claes Sjöström	S	29/3-6	4/2140	**5**	12,8a	c c	5,32	300′
Claes Sjöström	E	8/4-8	5/2140	**0**	14,3ag	c c	3,40	125′
Claes Sjöström	S	9/5-10	6/2140	**0**	12,9a	c c	3,85	300′
Mika Forss	Ar	22/5-9	10/2140	**4**	14,2a	c c	6,65	125′
Rikard N Skoglund	B	24/7-8	1/2140	**4**	10,5a	c c	42,12	250′

3 ORANGE CRUSH — 2640:3 *11,5AK 13,2L — Total: 10 5-1-2 — 462.750

4,br.v.e Mosaique Face - 25: 5 3-1-1 11,5a 377.985 24: 4 1-0-1 14,1a 30.275
Victoria Face e Joke Face
Uppf: Schavemaker Logistics B.V., Holland
Äg: Schavemaker Logistics B.V., Holland
***Blå**, röd/vit rombrutig ärm; vit
* **C C** **Michel F Rothengatter**

Michel F Rothengatter	Wo	25/4-2	2100	**1**	13,7a		3,00	-
Michel F Rothengatter	Wo	10/5-9	1609	**1**	11,5a		2,30	-
E Raffin	V	7/6-1	2850	**1**	14,1	¢¢	4,50	202′
M Abrivard	V	27/6-7	2850	**2**	13,2	¢¢	5,80	232′
Michel F Rothengatter	Wo	30/7-k	2100	**k**	13,4a		gdk	-

4 BEFORE TAKEOFF — 2640:4 *11,0AK 13,6M *14,5AL — Total: 22 5-4-4 — 912.745

4,mbr.h.e Nuncio - 25: 10 5-0-2 11,0a 619.745 24: 12 0-4-2 12,7a 293.000
Bacio e Muscle Hill
Uppf: Stefan T.Z. Melander HB, Enköping
Äg: Bonanova Stables
Blå, vitt axelparti och silver vinkel; blå
B **C C** **Daniel Wäjersten**

Per Linderoth	S*	24/5-4	2/2140	**4**	12,1a	¢¢	10,44	250′
Daniel Wäjersten	Ro*	11/6-3	12/2640	**1**	14,5a	¢¢	11,98	125′
Daniel Wäjersten	Hd	3/7-3	4/1609	**1**	11,3a	¢¢	1,85	100′
Mats E Djuse	Hd	3/7-10	1/1609	**6**	11,3a	¢¢	9,35	1200′
Daniel Wäjersten	Vi	30/7-10	2/2120	**1**	11,5a	¢¢	3,31	125′

5 IKE ZET — 2640:5 *13,9AM *14,4M *15,5AL — Total: 13 7-1-1 — 335.500

4,br.h.e Propulsion - 25: 7 4-1-1 13,9a 176.000 24: 6 3-0-0 14,5a 159.500
Wild Honey e Cantab Hall
Uppf: Brixton Medical AB, (Redén Daniel)
Äg: Stall Zet (Redén Daniel)
Brun, sv axelp och vita hängsl; svart
S **C C** **Daniel Redén**

Örjan Kihlström	Bs	11/4-7	4/2640	**1**	15,5a	c c	1,36	35′
Örjan Kihlström	S	7/5-7	4/2140	**0**	ug	c c	2,51	80′
Daniel Redén	Rä	14/7-6	5/2660	**3**	14,6	c ¢	2,43	35′
Daniel Redén	Rä	21/7-6	5/2140	**2**	15,0a	c ¢	2,01	35′
Daniel Redén	E	18/8-4	5/2140	**1**	13,9a	c c	2,16	35′

6 R.K.EAGLE — 2640:6 11,4AM 16,4M 12,4AL — Total: 19 4-3-2 — 649.000

4,svbr.h.e Bold Eagle - 25: 10 3-2-2 11,4a 504.000 24: 9 1-1-0 12,9a 145.000
Skat Face e Raja Mirchi
Uppf: Ryka Invest AB, Eskilstuna
Äg: Heijmahn Thomas, Istorp
Mblå, guldf.midjeband, sömmar; guld
F **C C** **Björn Goop**

Björn Goop	Å	21/4-8	6/2140	**4**	12,0a	c ¢	18,92	125′
Björn Goop	S	9/5-10	2/2140	**3**	12,8a	c ¢	11,18	300′
Björn Goop	S*	24/5-8	6/2140	**2**	11,4a	c ¢	7,66	250′
Björn Goop	Ti	7/6-10	2/2413	**5**	12,4a	c ¢	7,62	400′
Ulf Ohlsson	Vg	10/8-10	11/2148	**5**	11,8a	c ¢	35,48	125′

7 LUCKISANATTITUDE — 2640:7 11,7AK 14,6M 15,4AL — Total: 19 3-7-1 — 368.680

4,br.v.e Face Time Bourbon - 25: 11 2-2-1 11,7a 223.760 24: 8 1-5-0 13,6a 144.920
Bring Me Luck U.S. e Kadabra
Uppf: Panamera Racing v/Jens Glud Hansen
Äg: Firma Stall Uffe
***Svart/gul**, randig, röd ärmbindel; gul
Å **C C** **Carl Johan Jepson** (Christoffer Eriksson)

Thomas Uhrberg	Mp*	31/5-6	3/2140	**4**	13,3a	¢ c	8,42	125′
Frode Hamre	Ja	10/6-7	2100	**1**	15,1a		2,00	-
Björn Goop	Hd	3/7-5	3/1609	**2**	11,7a	¢ c	27,03	100′
Björn Goop	Hd	3/7-10	6/1609	**0**	12,1a	¢ c	68,73	1200′
Carl Johan Jepson	F	8/8-6	3/2140	**1**	12,9a	¢ c	2,65	35′

8 TONY ADAMS — 2640:8 08,4AAK — Total: 20 5-5-3 — 4.054.530

4,mbr.h.e Muscle Hill - 25: 2 0-0-0 12,9a 28.500 24: 11 3-4-2 3.282.231
Dreamgirl Hornline e Ready Cash
Uppf: Stall Arsenal AB, Glimåkra
Äg: Stall Arsenal AB, Glimåkra
***Mörkblå**, röda diagonala ränder; röd
Å **C C** **Dwight Pieters** (Maria Törnqvist)

Dexter Dunn	Lx	6/10-12	1609	**0**	dista		3,80	-
Dexter Dunn	Me	19/10-9	1609	**3**	9,6a		5,40	-
James Macdonald	Me	26/10-7	1609	**0**	11,2a		16,20	-
Magnus A Djuse	Å	21/4-5	3/2140	**0**	13,6a	c c	2,01	125′
Magnus A Djuse	S	9/5-10	9/2140	**5**	12,9a	c c	5,64	300′

CHANSVÄRDERING A: 2-4-3-1 B. 11-6-7-8 C: 5-10-9-12

9 JULA MENUNCIO — 2640:9 12,9AM 13,0M 13,7AL — Total: 22 6-2-3 — 455.000

4,br.h.e Nuncio - 25: 10 2-2-2 12,9a 204.500 24: 12 4-0-1 13,7a 250.500
Jula Menuett e Joke Face
Uppf: Blank Karl-Johan, Skara
Äg: Jula AB, Skara
Grön, vitt axelparti,vinkel och ärmr;silver
Ax **C C** **Thomas Uhrberg** (Ulf Stenströmer)

Björn Goop	Ax	1/6-7	7/2640	**1**	15,3a	¢¢	2,25	40′
Björn Goop	Ro*	11/6-3	9/2640	**8**	15,2a	¢¢	19,16	125′
Simon Helm	Hd	5/7-8	4/2140	**6**	14,3a	¢¢	9,97	125′
Ulf Ohlsson	Ax*	19/7-8	6/2160	**7**	13,0	¢ c	6,30	125′
Björn Goop	S	12/8-10	3/2140	**5**	13,9	¢¢	6,51	60′

10 BEAUTIFUL JAMES — 2640:10 10,6AK *15,4M — Total: 12 4-3-2 — 460.500

4,br.h.e Propulsion - 25: 6 2-2-0 10,6a 351.500 24: 6 2-1-2 15,1a 109.000
Talk Talk e Scarlet Knight
Uppf: Ambition Kapital AB, Bromma
Äg: Brixton Medical AB, m fl(Redén Daniel)
Blå, vit stjärna, vita ärmsömmar; blå
S **C C** **Rikard N Skoglund** (Daniel Redén)

Rikard N Skoglund	Å*	3/5-2	5/1640	**2**	10,6a	c ¢	16,56	125′
Rikard N Skoglund	S*	24/5-6	3/2140	**4**	11,9a	c ¢	13,64	250′
Rikard N Skoglund	Åm*	4/6-3	4/1680	**1**	12,5a	c ¢	1,24	125′
Rikard N Skoglund	E*	28/6-6	5/2140	**d**	10ag	c ¢	3,33	250′
Rikard N Skoglund	Ar*	12/7-9	2/1640	**2**	11,0a	c ¢	2,11	125′

11 ROMULUS TOOMA — 2640:11 11,0AK *15,2M 13,1AL — Total: 25 5-4-4 — 1.992.000

4,br.v.e S.J.'s Caviar - 25: 7 0-0-2 11,0a 144.000 24: 14 2-3-2 12,6a 698.000
Marvellous U.S. e Donerail
Uppf: Oxalis AB, Bromma
Äg: Stall Oxalis
Turkos, vitt axelparti, 2-del ärm; vit
S **C C** **Örjan Kihlström** (Peter G Norman)

Björn Goop	Å	21/4-7	6/2140	**0**	13,2a	c c	7,58	125′
Peter G Norman	S	9/5-10	11/2140	**4**	12,8a	c c	75,59	300′
Peter G Norman	Ti	7/6-10	6/2413	**8**	13,1a	¢¢	29,36	400′
Peter G Norman	E	16/7-10	7/2640	**d**	8ag	c c	108,03	300′
Peter G Norman	G	13/8-5	8/1640	**3**	11,0a	c c	97,86	150′

12 CONRADS STEFAN — 2640:12 12,8AM 14,3L 17,6AL — Total: 18 1-1-1 — 723.000

4,br.h.e Brillantissime - 25: 8 0-0-0 12,8a 31.500 24: 10 1-1-1 12,9a 691.500
Fridhems Tiara e Viking Kronos
Uppf: Conradsson Ove, Sjövik
Äg: Easy KB, Uppsala
Svart, gult axelparti och rött bröstb.; sv
S **C C** **Mats E Djuse** (Jörgen Westholm)

Mats E Djuse	L	6/6-7	5/2660	**0**	ug	c ¢	4,61	25′
Mats E Djuse	S	10/6-9	7/2140	**d**	11ag	c ¢	37,91	60′
Henrik Kihle	B	4/7-8	1/2680	**4**	14,3	c ¢	13,64	40′
Jörgen Westholm	E	25/7-7	11/2140	**d**	p12a	c ¢	37,63	35′
Rikard N Skoglund	Ös	8/8-10	9/2140	**6**	13,5a	c c	28,38	100′

SPELA I ATG® APPEN ATG DD-2 V75-7 V5-5 V3-2 bankod // 07
SPELA V&P, TRIO, TVILLING, KOMB I ALLA LOPP. ÅLDERSGRÄNS 18 ÅR. STÖDLINJEN.SE

LOPP **12**

Uttagningslopp
Hylte Paper - Derbystoet 2025

JÄGERSRO | 2140 M AUTOSTART | START 22.04

SWEDEN TIMBER
www.swedentimber.se

Jägersro
Vi skapar vinnare!

4-åriga svenska (ej mockinländare) ston som kvarstår efter fjärde insatsen. Körsvenskrav kat. 1. Körsvenner födda 070826 eller tidigare. 2140 m. Autostart.
Pris: 100.000-50.000-29.000-17.500-11.500-9.000 kr (6 prisplacerade). Lägst 1.500 kr till alla tävlande. Prispengar max total: 226.000 kr. Hederspris till segrande hästs ägare, tränare, körsven, uppfödare och hästskötare. Hederstäcke till segrande häst.

RESULTAT	1	2	3	SEGERTID	
TEMPO	500m	1000m	1500m	2000m	Sista 500m

VIVILLION — 2140:1 *11,7AM *14,7M — Total: 18 6-4-1 — 4.532.500

1
4,mbr.s.e Propulsion -
25: 6 2-1-1 12,1a 831.000 24: 12 4-3-0 11,7a 3.701.500
Voxy e Explosive Matter
Uppf: Ravitalli H Laakkonen Oy &ML Stable Oy
Äg: Ravitalli H Laakkonen Oy &ML Stable Oy
Blå, vitt axelparti och silver vinkel; blå
B C C **Daniel Wäjersten**

Daniel Wäjersten	Å	21/4-6	9/2140	**1**	13,7a	¢¢	2,51	125′
Daniel Wäjersten	Å	3/5-5	2/2140	**2**	12,1a	¢¢	2,34	1000′
Daniel Wäjersten	Hd	23/6-5	6/1609	**3**	12,2a	¢¢	1,27	100′
Daniel Wäjersten	Hd	3/7-12	7/1609	**6**	12,6a	¢¢	6,47	900′
Daniel Wäjersten	Vi	30/7-7	3/2120	**1**	12,4a	¢¢	1,63	125′

QUEEN GOLD — 2140:2 12,9AM 17,0K — Total: 24 1-3-2 — 263.500

2
4,br.s.e Quid Pro Quo -
25: 7 0-1-0 12,9a 45.200 24: 12 1-1-1 13,2a 141.500
Olympia Gold e Olimede
Uppf: Tomer Textrade Holding AB, Östersund
Äg: Ofcourse KB, Kovland
Grå, vit bröstband, blå axelp och ärm; vit
S C C **Andreas Lövdal**

Jerry Strömstedt	S	30/4-6	2/2140	**0**	17,0a	¢¢	38,87	60′
Andreas Lövdal	Ax	17/6-5	3/2140	**6**	14,8ag	¢¢	49,24	50′
Andreas Lövdal	Rä	7/7-10	1/2140	**8**	17,1ag	¢¢	3,83	12′
Andreas Lövdal	Ro	25/7-7	4/2140	**2**	13,9a	¢¢	48,03	50′
Andreas Lövdal	S	12/8-9	10/2140	**8**	12,9a	¢c	110,86	100′

GREAT PRIDE — 2140:3 11,8AM 17,0M — Total: 22 1-4-6 — 1.540.750

3
4,mbr.s.e Maharajah -
25: 8 0-1-2 12,5a 286.750 24: 14 1-3-4 11,8a 1.254.000
Dea Pride e Ready Cash
Uppf: Menhammar Stuteri AB & Garandeau Y
Äg: Marylebone AB, Upplands Väsby
Svart, orange fält, axelkl. och ärmb.; sv
S C C **Claes Sjöström** (Roger Walmann)

Claes Sjöström	S	9/5-8	7/2140	**2**	12,9a	¢¢	51,96	300′
Claes Sjöström	Mp	31/5-10	1/2140	**3**	12,5a	¢¢	10,10	200′
Claes Sjöström	S	18/6-8	10/2140	**7**	13,3a	¢c	23,57	200′
Rikard N Skoglund	Ax	11/7-9	3/2640	**3**	14,4ag	¢¢	3,70	75′
Claes Sjöström	Ax	20/7-9	2/2140	**7**	12,9a	¢¢	2,10	100′

SCARFO PELLINI — 2140:4 10,6AK *16,1M 12,3AM — Total: 18 3-4-1 — 955.500

4
4,mbr.s.e Walner -
25: 8 1-0-0 10,6a 277.500 24: 10 2-4-1 12,1a 678.000
Jullan e Juliano Star
Uppf: Pellpac AB, Torekov
Äg: Hjelte Restaurang AB, m fl
Mblå, guldf.midjeband, sömmar; guld
F C C **Björn Goop**

Björn Goop	Å	3/5-5	1/2140	**5**	12,4a	¢¢	7,61	1000′
Björn Goop	S	25/5-8	4/1640	**0**	10,6a	¢¢	14,65	500′
Björn Goop	Vg*	25/6-8	1/2148	**6**	12,3a	¢¢	4,25	150′
Björn Goop	Ax	11/7-7	5/2640	**0**	16,0a	¢¢	10,28	75′
Björn Goop	Vg	10/8-8	4/2148	**6**	13,5a	cc	30,63	125′

LOVE THIS BAR — 2140:5 *12,7AK 15,1M 14,4AM — Total: 12 4-1-1 — 190.500

5
4,br.s.e Django Riff -
25: 5 4-0-1 12,7a 139.500 24: 7 0-1-0 15,0a 51.000
Caviar's Goldcard e S.J.'s Caviar
Uppf: ILBOÄNGS Mark o Trav HB, Sala
Äg: Stall Courant AB, Heby
***Röd**, gul hästsko; röd
J C C **Adrian Kolgjini**

Preben Sövik	Vg	18/4-4	5/1646	**1**	12,7a	cc	1,92	12′
Preben Sövik	Vg	8/5-3	1/1646	**1**	13,1a	cc	2,40	25′
Stefan Persson	Hd	26/5-6	5/1640	**1**	13,2a	cc	1,94	35′
Stefan Persson	Hd	9/6-2	2/1640	**1**	13,5a	cc	1,96	50′
Adrian Kolgjini	J	5/8-8	12/2140	**3**	14,4a	cc	4,12	50′

YOUCAN'TAFFORDME — 2140:6 12,9AM *19,4M — Total: 15 2-3-2 — 174.300

6
4,mbr.s.e Brillantissime -
25: 7 0-2-1 12,9a 77.500 24: 6 1-1-1 14,5a 61.400
Toohotforyou e Scarlet Knight
Uppf: Wallin Fredrik, Huddungeby
Äg: Stall MajKen HB, m fl (Wallin Fredrik)
Mörkgrön, svart axelparti och ärm; svart
G C C **Carl Johan Jepson** (Fredrik Wallin)

Fredrik Wallin	E	6/5-8	2/2140	**2**	14,8a	¢¢	6,92	35′
Carl Johan Jepson	Hd	23/6-8	8/1609	**4**	13,7a	¢¢	57,70	100′
Carl Johan Jepson	Ax	20/7-3	4/2140	**3**	12,9a	¢¢	3,85	50′
Fredrik Wallin	E	25/7-2	5/2140	**d**	6ag	¢¢	4,50	50′
Tomas Pettersson	Ös	8/8-7	6/2140	**2**	15,0a	¢¢	2,97	50′

LUCKY SILVER — 2140:7 12,1AK 13,8K 12,5AM — Total: 17 3-2-5 — 505.700

7
4,br.s.e Maharajah -
25: 9 3-1-2 12,1a 395.000 24: 8 0-1-3 13,4a 110.700
Ninepoints Kelly e Scarlet Knight
Uppf: Stall ROHERO KB, Örebro
Äg: Jan Spåls Invest AB, Falun
Svart, gult axelparti och rött bröstb.; sv
S C C **Mats E Djuse** (Jörgen Westholm)

Mats E Djuse	Ro*	11/6-9	4/2140	**1**	15,3	cc	6,52	125′
Rikard N Skoglund	S	1/7-5	7/2140	**3**	12,5a	cc	36,42	300′
Mats E Djuse	Ax	11/7-7	3/2640	**5**	15,8a	¢¢	4,00	75′
Mats E Djuse	H*	26/7-11	11/1640	**7**	12,1a	¢¢	3,42	125′
Mats E Djuse	Vg	10/8-8	2/2148	**2**	13,1a	c¢	8,03	125′

DIAMOND JACKIE — 2140:8 *12,4AK *15,9M *13,7AM — Total: 7 4-1-0 — 172.000

8
4,br.s.e Djali Boko -
25: 7 4-1-0 12,4a 172.000 24: 0 0-0-0
Ellie Brodda e R.C.Royalty
Uppf: J:Son Fors AB, Stockholm
Äg: J:Son Fors AB, Stockholm
Mörkblå, vitt axelparti; vit
S C C **Magnus A Djuse** (Timo Nurmos)

Magnus A Djuse	S	10/6-10	7/2140	**d**	8g	cc	1,39	60′
Magnus A Djuse	L	10/7-2	12/2140	**1**	15,6a	cc	1,66	25′
Magnus A Djuse	E	25/7-2	2/2140	**5**	14,2a	cc	1,88	50′
Magnus A Djuse	Rä	2/8-4	7/1640	**1**	12,4a	cc	2,37	30′
Magnus A Djuse	S	12/8-4	4/2140	**1**	13,7a	¢¢	1,79	60′

CHANSVÄRDERING 1-3-8-7-4-11

PRINCESS OF DIVINE — 2140:9 12,2AK 16,2M 12,8AM — Total: 27 2-5-1 — 369.500

9
4,br.s.e Propulsion -
25: 8 0-1-0 12,2a 88.500 24: 19 2-4-1 12,7a 281.000
Staro Divine e Juliano Star
Uppf: Parkköken i Göteborg AB, Billdal
Äg: Parkköken i Göteborg AB, Billdal
Svart, gula sidor och rosa stolpar; sva
Hd C C **Robin Bakker** (Ingrid Bengtsson)

Victor Rosleff	J	13/5-7	6/2140	**2**	13,5a	c¢	7,65	40′
Valentin Prevost	Hd	26/5-3	2/1609	**5**	13,3ag	c¢	8,03	100′
Gustav Johansson	Hd	23/6-6	7/1609	**4**	12,2a	c¢	44,29	100′
Gustav Johansson	Ax	11/7-5	7/2640	**0**	15,6a	c¢	136,17	75′
Gustav Johansson	Ax	20/7-9	4/2140	**5**	12,8a	c¢	152,77	100′

FLEUR DELACOUR — 2140:10 12,4AK 15,0M 12,6AM — Total: 16 1-3-5 — 251.500

10
4,br.s.e Hard Livin -
25: 9 0-2-5 12,4a 136.000 24: 7 1-1-0 14,6a 115.500
Luna Lovegood e Scarlet Knight
Uppf: Karlsson Maria C, m fl
Äg: Stall Lilla Ekeberg AB & Lokby Malin
Svart, ljusblå sidor; svart
Ax C C **Stefan Persson** (Stefan Pettersson)

Björn Goop	Ax	1/6-5	6/1640	**2**	12,4a	cc	23,14	40′
Thomas Dalborg	Ax	17/6-5	1/2140	**3**	14,4a	cc	7,16	50′
Stefan Persson	Ax	11/7-4	1/2640	**0**	14,6a	¢¢	68,15	75′
Stefan Persson	Ax	20/7-9	9/2140	**3**	12,6a	¢c	163,79	100′
Stefan Persson	Å	16/8-12	9/2140	**2**	13,7a	¢c	8,01	50′

KINKY RAIN — 2140:11 13,0AM *13,8M — Total: 21 4-5-1 — 440.578

11
4,br.s.e Muscle Hill -
25: 8 2-3-0 13,0a 236.500 24: 13 2-2-1 13,1a 204.078
Alexia Ås e Conway Hall
Uppf: Lind-Holm Thomas, Danmark
Äg: Lind-Holm Thomas, Danmark
Svart, vit/röda axelklaffar; svart
Hd C C **Johan Untersteiner**

Johan Untersteiner	Hd	9/6-9	6/2160	**1**	13,8	¢c	1,51	35′
Magnus A Djuse	Hd	23/6-9	5/2140	**1**	13,4a	¢c	1,32	35′
Johan Untersteiner	Ax	11/7-8	5/2640	**d**	11ag	¢c	16,01	75′
Johan Untersteiner	J	29/7-2	5/2140	**2**	13,0a	¢c	4,13	100′
Johan Untersteiner	Vg	10/8-8	7/2148	**4**	13,3a	¢c	18,30	125′

SPELA I ATG® APPEN ATG V3-3 bankod // 07
SPELA V&P, TRIO, TVILLING, KOMB I ALLA LOPP. ÅLDERSGRÄNS 18 ÅR. STÖDLINJEN.SE

SWEDEN TIMBER
www.swedentimber.se

Samtliga nummerbrickor ska vara rengjorda och inlämnade senast 30 minuter efter sista loppets start, annars blir det böter för tränaren.

Jägersro
Vi skapar vinnare!

KONTAKTUPPGIFTER SKÅNSKA TRAVSÄLLSKAPET

Hemsida: www.jagersro.se
E-post: sekretariatet@jagersro.travsport.se
Sekretariatet: 040-671 82 00
Adress: Box 9506, 200 39 Malmö
Bankgiro: 641-4494
VD Jörgen Nilsson 040-671 82 03
Projektledare Håkan Otterström 040-671 82 11
Sportchef Mats Ahlkvist 040-671 82 06
Sport Ida Ottosson-Thors 040-671 82 19
Marknadschef Birthe Perlby 040-671 82 20
Marknad Nilla Tomelius 040-671 82 08
Kommunikationschef Lotta Fjällström 040-671 82 37
Ekonomichef Tobias Larssson 040-671 82 36
Sport, ekonomi Rickard Olsson 040-671 82 09
Ekonomi Catharina Månsson 040-671 82 17
Anläggning, banmästare David Ketteridge 0733-36 71 98
Anläggning Lukas Lindgren 040-671 82 64
Anläggning Marita Sjöberg 040-671 82 14
Utbildningsansvarig Anna Rogell 040-671 82 77
Säkerhetsansvarig Jesper Rantzow 0767-23 21 52
Intern-tv Patric Jonsson 040-671 82 22
Restaurangen 040-671 82 00
Inskrivningen 0736-73 91 27
Banfotograf Mikael Rosenqvist 0708-81 97 88
Jägersro Hästshop 040-21 66 48

Jägersro
Vi skapar vinnare!

SKÅNSKA TRAVSÄLLSKAPETS STYRELSE

Björn Bergman (ordförande)
Pekka Lähdekorpi, Mats Nilsson, Jessica Pilenberg, Mia Rolf, Roger Stjernborg Eriksson, Thomas Uhrberg

FUNKTIONÄRER

Måldomare
Stefan Jönsson
Måldomarenämnd
Hasse Larsson
Roy Nordblad
Mats Åradsson
Lars Östrell
Bandomare
Helene Lindgren
Bandomarenämnd
Göran Grundström
Therese Lundin
Izabella Svensson
Mikael Svensson
Huvudstarter
Michael Fröberg
Banveterinär
Anders Rickard
Dopingprovtagare
Ingela Göransson
Speaker
Anna Thelander
Referent
Mats Ahlkvist
Ekipagekontrollanter
Emilia Häggglund
Fredrik Petersson
Mathias Söderlind

Dataskyddsförordningen
När ni besöker Jägersro (Skånska Travsällskapet) samtycker ni till fotografering och filmning. Samtycke innebär att foton/filmer kan publiceras på besökare på internet och i trycksaker för att användas i marknadsföringssyfte för travsporten och även travskolans verksamhet under obestämd tid. Samtycker ni inte till detta, kontakta oss på 040-671 82 00 eller vänd er till Informationen under tävlingstid.
Läs mer på www.jagersro.se.

TÄVLINGSRUTINER

ALKOTEST
Utförs i vågrummet vid defileringsvolten. Körsven/ryttare betraktas som anländ när alkotest är genomfört.

BESTRAFFNING
Meddelas på resultatlistorna. Måldomaren kontaktar ekipagekontrollanten som meddelar de aktiva under tävlingsdagen. Men ansvaret är alltid den aktives.

BILPROVSTARTER
Provstarter bakom bilen sker en timme före första start. Extra bilprovstart sker i lopp utskrivna med autostart och högst 100.000 kr, samt alla tvåårigslopp med autostart. Den extra bilprovstarten sker efter defileringen med 3 min 30 sek kvar till start. Bilen står 500 meter kvar och släpper deltagarna vid startplatsen på uppploppet. De som inte önskar delta uppehåller sig på bortre långsidan för allas säkerhet.

BOXLISTA
Finns i brevlådan vid infarten till stallbacken.

DEFILERING
Samling sker i defileringsvolten. Utrop i högtalarna på stallbacken vid 5 min och 3 min.

DISKVALIFIKATION
Via högtalare som bryter löpningsreferenten och vid tempotavlorna på måldomartornet och vid 500-metersmarkeringen. På oddsindikatorn blinkar hästens odds.

FÖRHÖRSRUM
I byggnaden med tränarrummet finns förhörsrum för kuskar/tränare med möjlighet att se översiktsfilmen.

IDENTIFIERING
Häst som inte startat i Sverige inom den senaste ettårsperioden ska identifieras. Hästar ska visas upp för identifierare till vänster om vojlockutlämningen. Häst skall vid identifiering uppvisas för hand och tränsad samt utan någon form av bandage, utselningsdetaljer, etc.

HOVBESLAG/VAGNINFO
Information om hovbeslag och vagn ska lämas för samtliga lopp senast 15 minuter innan starten av lopp 1. Detta görs via tränarens konto på travsport.se. Tränare med utländsk licens kan lämna ändringar jämfört med startanmälan på inskrivningen, 0736-73 91 27.

MONTÉ
Invägning efter loppet, dock ej för ryttare på diskvalificerad häst. Om ryttare vid invägning väger mindre än 65 kg diskvalificeras ekipaget.

NUMMERBRICKOR
Hämtas i inskrivningen och återlämnas väl rengjorda. Nummerbrickor ska vara rengjorda och inlämnade senast 30 minuter efter sista loppets start, annars blir det böter.

PARKERING
För transporter och släp på angiven plats. Överträdelse beivras.

PRISCEREMONIER
Prisutdelning sker i vinnarcirkeln.

PROVSTARTER
Direkt efter defilering ska provstart göras på publiksidan.

PROVTAGNING
Provtagningspersonal möter hästen då den kommer av banan och tar med den till provtagningsstallet.

VINKLAD VINGE
Vi använder startbil med vinklad vinge. Det innebär att startspåren 6, 7, 8 startar något längre fram än övriga hästar i främre ledet. För häst 8 innebär det en fördel med 1,65 meter medan det blir något mindre för spår 7 (1,15 m) och 6 (0,65 m).

STRYKNINGAR
Strykning av häst: 040-671 82 00 eller i inloggat läge på travsport.se.

SÄKERHETSSPÅRET
Om en diskvalificerad häst på innerspår inte använder säkerhetsspåret ska körsvennen bestraffas. För galopperande häst som inte diskvalificerats är det frivilligt för körsvennen att använda säkerhetsspåret. Om säkerhetsspåret används ska hästen diskvalificeras.

VID OLYCKSFALL
Kontakta receptionen, 040-671 82 00, som tillkallar hjälp.

VÄRMNING
Är tillåten i rätvarv samt i bakvarv i de yttersta spåren.

KOMMANDE TÄVLINGSDAGAR

ATG® erbjuder spel

SEPTEMBER
6 Lö 14:45 V75®, STL
7 Sö 13:00 V75® Derbyt
17 On 18:27 V86®

OKTOBER
1 On 18:27 V86®
7 Ti 12:20 Lunch-V4®
14 Ti 18:20 V64®
21 Ti 12:20 Lunch-V4®
25 Lö 15:20 V85®, STL, Müllers

NOVEMBER
1 Lö 11:10 V5® Bredd
5 On 18:27 V86®
11 Ti 18:20 V64®
22 Lö 15:20 V85® Svensk Uppfödningslöpning
25 Ti 12:20 Lunch-V4®

DECEMBER
3 On 12:20 Lunch-V4®
10 On 18:27 V86®
16 Ti 18:20 V64®
22 Må 12:20 Lunch-V4®

PROFFSTRÄNARE JÄGERSRO

Andersson, Jenny
0706-87 73 95
von Dabrowski, André
0793-00 64 25
Ecce, Ken
0707-48 88 18
Karlsson, Ola
0708-15 88 73
Kolgjini, Adrian
0702-63 55 32
Lejon, Johan
0704-94 65 03
Lindblad, Conny
0707-77 13 60
Lorentzen, Jörgen
0704-33 25 29
Lövgren, Joakim
0708-84 47 98
Malmqvist, Roger
0708-77 77 70
Mitman, Simon
0708-64 26 98
Nilsson, Lars I
0703-61 39 19
Nordström, Per
0705-28 55 88
Palm, Ronny
0733-46 29 04
Simpson, Jessica
0702-88 55 45
Sjunnesson, Jörgen
0705-98 95 74
Uhrberg, Thomas
0705-44 01 66
Waldmüller, Markus
0702-39 09 84

ATG
TILLSAMMANS
Köp en andel i Jägersros andelssystem till V75®, V86®, GS75® och V64® på www.spelatillsammans.se

Jägersro Nätverk 2025

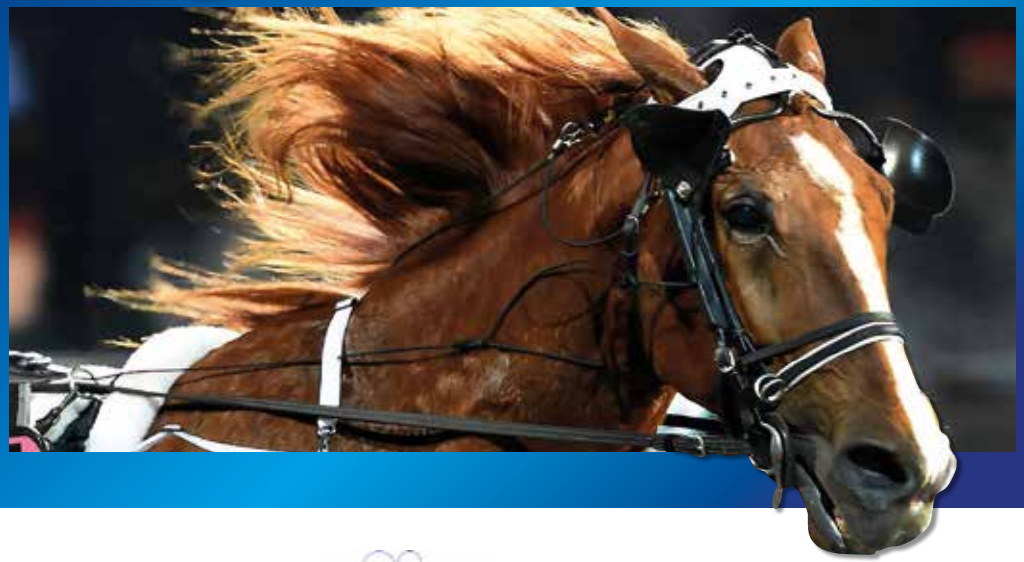

Agria Djurförsäkring
Akvarie leasing
Bege
DAVEGO
EA Installationer
granitor ELECTRO
GRB GROUP
eko
MALMÖ ARENA HOTEL
FRESE Skyltar
Hellges
JÄGERSRO CENTER
KOPPARBERG
KVÄLLSPOSTEN
martin & servera
Malmö Mur o Puts
mix MEGAPOL
THE NATIONAL
RIXFM
RONNEBY BRUNN
solar
Securitas
TAKSÄKERHET PAPPTAK & TÄTSKIKT
TRYCK SERVICE

Jägersro
Vi skapar vinnare!

Vill du veta mer om vårt nätverk kontakta oss:
Birthe Perlby, tel 040-671 82 20, e-mail: birthe.perlby@jagersro.travsport.se

Revenue Club

CL TRADING AB
ALLT INOM LASTBILAR
KÖPER / BYTER / SÄLJER

arema
PART OF HEAVY RENTAL GROUP

YTAAB
Mark & Trädgård
0411-156 69

MELLBY GÅRD

stall SILVIO

ICA Supermarket
Kävlinge

FALKBOLAGEN AB

TASS AB

FRUKT & GRÖNSAKS Hallen

Alfr. Johansson
KÖTT & CHARKUTERI AB

A Posttidning
Ej retur
Avs. TR Media AB
Box 11139
161 11 Bromma

ÖVER 18 ATG
SPELAR DU FÖR MYCKET? RING STÖDLINJEN 020 - 81 91 00

Tryckt hos: Ätta.45 Tryckeri
Ansvarig utgivare: Patrik Nord
Programredaktör:
Rickard Olsson

SVANENMÄRKT
Trycksak
3041 0001

7 388115 805004