Jägersro
Vi skapar vinnare!

SOMMAR PÅ JÄGERSRO MED GRILLBUFFÉ

TISDAG 5 AUGUSTI
FÖRSTA START 18:20

27/2025 PRIS 40:- (inkl 6 % moms)
banprogram

SVENSK TRAVSPORT
ETABLERAT 1923

ATG
ERBJUDER SPEL

Sofiero Bryggeri presenterar

SVENSKT TRAVDERBY 2025

Spel på V75® erbjuds av ATG®

EN SPÄNNANDE DERBYHELG

FREDAG 5 SEPTEMBER
Derbyauktion på Jägersro

LÖRDAG 6 SEPTEMBER
Första start kl. 14:45
V75® avd 1 kl 16:20

STL SVENSKA TRAVLIGAN

SÖNDAG 7 SEPTEMBER
Första start kl 13:00
V75® avd 1 kl 15:00

Med massa aktiviteter för barn!

DJURENS DAG
STOR FAMILJEDAG
7 SEPTEMBER
MKB

HJORTKVARN STALLSTRÖ
STOLT SPONSOR AV DERBYSTOET

Sofiero Bryggt åt folket sedan 1888
STOLT SPONSOR AV SVENSKT TRAVDERBY

Köp biljetter och restaurangpaket på jagersro.se

Jägersro
Vi skapar vinnare!

Sommar på Jägersro

GRILLBUFFÉ

på Kopparbergsverandan
17/6, 15/7, 22/7, 5/8, 19/8

249:- vid förbokning, Drop in 279:-

GRILLBUFFÉ PÅ KOPPARBERGSVERANDAN
för 249 kr (pris på plats 279 kr)
Vegetariskt alternativ finns.

GRILLBUFFÉ BARN 125 KR.

DESSERT 85:-
Kökets val av dessert.

Scanna koden och boka på jagersro.se

VARMT VÄLKOMNA!
Vid frågor, kontakta oss på 040-671 82 00

Jägersro
Vi skapar vinnare!

UTTAGNINGSLOPP SVENSKT TRAVDERBY DERBYSTOET

Sofiero Bryggt åt folket sedan 1888
STOLT SPONSOR AV SVENSKT TRAVDERBY

HJORTKVARN STALLSTRÖ
STOLT SPONSOR AV DERBYSTOET

Spel på V75® erbjuds av ATG®

TISDAG 26 AUGUSTI
Första start 18:00
Boka på jagersro.se

Jägersro
Vi skapar vinnare!

HÅLLTIDER

15:00	Banan öppnar för värmning	**17:55**	Kval 2	**21:15**	Lopp 9
16:30	Entrén öppnar	**18:20**	Lopp 1		
17:20	Provstarter bakom bilen	**19:30**	Lopp 4, V64® (ATG®)		
17:40	Kval 1	**20:14**	Lopp 6, V4® (ATG®)		
		20:56	Lopp 8, DD® (ATG®)		

Omslaget: Don Fanucci Zet vann Sofiero Bryggeri - Åbergs. Daniel Redén tränar och Ellinor Wennebring är skötare.
FOTO: MIKAEL ROSENQVIST/MIRO MEDIA

Sofiero Bryggeri - Hugo Åbergs Memorial 2025

Don Fanucci Zet vann Åbergs!

Don Fanucci Zet och Örjan Kihlström vann Åbergs på 1.09,5/1609a. Ellinor Wennebring sköter om Don Fanucci Zet som Daniel Redén tränar och Stall Zet äger.

Don Fanucci Zet svarade för en makalös insats i Hugo Åbergs Memorial.

Han fullständigt pulveriserade konkurrenterna och var helt överlägsen för Örjan Kihlström.

Den Daniel Redén-tränade stjärnhästen är nio år gammal och bättre än någonsin när han nu passerade 21 miljoner kronor i insprungna pengar.

– Det är en fantastisk häst med en underbar inställning. Han har gjort otroliga lopp tidigare i år utan att få vinna så det här var välförtjänt, sa Örjan Kihlström som har vunnit Hugo Åbergs fem gånger de senaste sex åren.

Den magiska Åbergs-kvällen kulminerade vid solnedgången strax efter klockan 21 på tisdagskvällen när elithästarna gjorde upp i Hugo Åbergs Memorial. Det blev en ren och skär uppvisning av Don Fanucci Zet som sopade banan med konkurrenterna över den engelska milen och tog hem förstapriset på 1 609 000 kronor. Det var inget annat än en ren kross av hästen där Örjan Kihlström laddade från början från spår sju och det blev en vid förstasväng för Don Fanucci Zet. Samtidigt hade Mellby Jinx planenligt hållit upp ledningen från innerspåret och efter att ha inlett första 500 metrarna efter 1.07,8 fick han dämpa tempot till 1.10,7 första varvet. Det kände Örjan Kihlström som vred ut sin häst redan varvet kvar och sände fram Don Fanucci Zet utvändigt om ledaren ut på den sista bortre långsidan. Han gick i närkamp med Mellby Jinx och när han tryckte till denne och lättade lite på tömmarna i slutsvängen så avgjorde Don Fanucci i ett nafs. Han fullständigt klädde av Mellby Jinx på några steg och var helt outstanding på 1.09,5/1609a. Mellby Jinx höll till andraplatsen och trea blev en mycket positiv Daim Brodda från rygg på ledaren.

– Det är en fantastisk häst med en underbar inställning till allting. Det kändes väldigt bra i sista sväng och jag såg inga hot då och kände att jag hade tag på Mellby-hästen. Han bara springer och lyckades till och med bli rädd för fotograferna innan mål då han såg någonting och vinglade till. Han har barnasinnet kvar trots att han är så gammal och har varit med om så mycket. Han slutade väl tävla när han tyckte att loppet var över och då började han fokusera på annat, sa Örjan Kihlström.

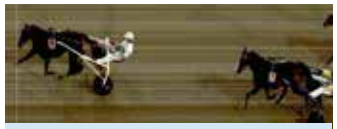

Sofiero Bryggeri - Hugo Åbergs Memorial 2025 (Gr I. Int.) - STL Guldivisionen.
Pris: 1.609.000-800.000-400.000-200.000-100.000 kr (5 prisplacerade).
1. Don Fanucci Zet 09,5 (2,40) Kihlström Ö
2. Mellby Jinx 09,9 (2,83) Wäjersten D
3. Daim Brodda 10,0 (11,83) Höitomt E
4. Önas Prince 10,1 (10,29) Nordström P
5. Staro Mack Crowe 10,2 (30,03) Djuse M A
Opl. A Fair Day 10,4 (18,93). Bedazzled Sox 10,4 (12,87). Decision Maker ug (37,11). Dancer Brodde d8g (26,55).
Struken: Double Deceiver.
Segrare: h 9 år e. Hard Livin-Kissed by the West.
Ägare: Stall Zet (Daniel Redén).
Uppfödare: Brixton Medical AB, (Daniel Redén).
Tränare: Daniel Redén, Örsundsbro.
Skötare: Ellinor Wennebring.
Vunnet med: 3 längder.
Vinnare: 2,40. **Plats:** 1,25-1,37-2,49.
Tvilling: (1/8) 3,13. **Komb:** (8-1) 5,63.
Trio: (8-1-9) 26,91.

Nioårige Don Fanucci Zet – som vann Hugo Åbergs för tre år sedan – är bättre än någonsin enligt Kihlström och efter att ha varit tvåa i Elitloppet och tvåa i Årjängs Stora Sprinterlopp kom nu årets första stora seger. Han passerade därmed 21 miljoner kronor i insprungna pengar.

– Det känns så jäkla välförtjänt för hästen som har kämpat på från dåliga spår hela tiden och gjort det fantastiskt bra. Det har han gjort i hela karriären men den här säsongen har han gjort otroliga lopp och faktisk inte fått vinna så det var otroligt kul, sa Kihlström.

Och fortsatte i Jägersros vinnarcirkel.

Därmed har Örjan Kihlström vunnit Hugo Åbergs fem gånger på de senaste sex åren och tränaren Daniel Redén har vunnit storloppet fyra gånger på de senaste sex åren.

– Det är helt fenomenalt och det går inte att ta in, sa Örjan.

Skötare till Don Fanucci Zet är Ellinor Wennebring.

– Jag är så stolt och glad över den här hästen. Det var så skönt att han fick vinna ett stort lopp i år. Det finns ingen häst som den här, han är fantastisk, sa Ellinor Wennebring.

Det bjöds på idel fina prestationer även i ramloppen kring Hugo Åbergs och det blev enorma framgångar för radarparet Daniel Redén och Örjan Kihlström. V75® inleddes med en strålande uppvisning av Olly Håleryd i Diamantstoet som vann trots en blytung löpning via tredjespår runt första sväng och sedan fram utvändigt om den ledande Esperia Font. Örjan Kihlström visste vad han hade i tömmarna och ryckte varken tussarna ur hästens öron eller drog ner det norska huvudlaget. Det fanns alltså sparade växlar när det Daniel Redén-tränade stoet kopplade greppet på uppploppet och vann säkert på tiden 1.10,6/1640a.

Kihlström brände dock i den andra avdelningen med omgångens största favorit Keep Asking. Även här blev det en jobbig löpning utvändigt om ledande Olympus Dragon. När den sistnämnde ryckte åt sig några längder i utgången av slutsvängen kunde inte Keep Asking vara med, och även om han kom tillbaka och närmade sig över uppploppet så var skrällen ett faktum för Olympus Dragon som tränas av Dion Tesselaar och kördes av Robin Bakker.

Hankypanky Pinkman och Örjan Kihlström vann Malmö Stads Pris. Daniel Redén tränar.

Fragolino Rosso och Robin Bakker vann Premio Going Kronos - Breeders Course 3 years old 2025 Stallions and Geldings Second Final på banrekordet 1.10,4/1640a. Förra rekordet hade Going Kronos på 1.10,9 från 2006. Paul J P Hagoort är tränare.

Det blev en populär hemmaseger i den tredje avdelningen på V75, tillika STL Silverdivisionen, genom Savastano som vann säkert från ledningen för Adrian Kolgjini. Tvåa blev Dilva Jet som fick göra jobbet utvändigt och försökte gå i närkamp, men över uppploppet stack Savastano ifrån enkelt till slut.

Nilla Lane besegrade hingstarna i STL Bronsdivisionen när hon flög till ledningen bakom bilen och sedan ledde runt om.

Det avslutande stayerloppet över dryga tre varv gick till – Örjan Kihlström och Daniel Redén såklart – och den här gången var det Hankypanky Pinkman som avgjorde i en tät slutstrid närmast före favoriten Immortal Doc. Förstapriset var 400 000 kronor och därmed gjorde Redén och Kihlström totalt storslam den här Åbergs-kvällen med alla penningstinna lopp.

Glamour Queen och Magnus A Djuse vann Breeders Course 3 years old 2025 Fillies Second Final. Alessandro Gocciadoro tränar.

Vallro AB:s Savastano och Adrian Kolgjini vann STL Silverdivisionen. Saga Scott är skötare.

I Breeders Course 3 years old Fillies Second Final 2025 körde Magnus Djuse lite slalom på uppploppet med Glamour Queen och hann fram till seger medan Fragolino Rosso bara vare tuffast tillsammans med Robin Bakker i Breeders Course 3 years old Stallions and Geldings Second Final 2025.

Fragolino Rosso var trea i finalen på Solvalla och blev nu tung favorit. Robin Bakker tog det lite lugnt från start, använde istället hästens styrka utvändigt ledaren.

Fragolino Rosso, tränad av Paul Hagoort, tog nu sin sjätte vinst – tiden 1.10,4 var banrekord och tangerat svenskt rekord.

Lite mer dramatiskt blev det i Breeders Course 3 years old Fillies Second Final 2025. Favoriten Glamour Queen satt länge fastlåst och kusken Magnus Djuse stod inför ett val.

När Mimosa to Martini tröttnade i ledningen så kom luckan invändigt och då växlade Glamour Queen tempo på ett par steg och kopplade säkert greppet.

Text:
MICHAEL CARLSSON/KANAL 75
ANDERS ENGMAN
Foto:
MIKAEL ROSENQVIST/
MIRO MEDIA

KLUBBHÄSTEN 2025

TOTALT 40 000:- i föreningsbidrag!

Vinnaren får 15 000:-, tvåan 3 000:- och trean 2 000:-! Både i Svenskt Travderby och Derbystoet.

KVAL DEN 26 AUGUSTI

Kom till Jägersros Derbykval & V75® tisdagen den 26 augusti kl. 17.00 med ett lag från din förening på minst 10 personer. Föranmälan krävs.

Alla föreningar blir tilldelade en häst som startar under kvällen. Vi bjuder hela laget på fri entré, tävlingsprogram och en smal kokt med bröd och tillbehör. Blir er häst etta eller tvåa i sitt lopp, grattis, då är ni klara för finalen den 7 september!

FINAL 7 SEPTEMBER

Välkomna till finalen i Klubbhästen söndagen den 7 september kl. 13.00 i samband med Svenskt Travderby samt V75® och Djurens Dag.

Nu är ni 24 föreningar kvar som har chansen att vinna ett av de två föreningsbidragen á 15 000 kronor som står på spel i finalen där tvåan får 3 000:- och trean 2 000:-. Vid finalen bjuder vi ditt lag, minst 10 personer, på fri entré, tävlingsprogram och en tjock grillad med bröd och tillbehör. Anmäl ditt lag omgående, vi har bara plats för 144 lag, till lars.holst5@gmail.com, dock senast den 1 augusti, principen först till kvarn gäller!

Vid finalen måste vinnande förening vara på plats vid prisutdelningen. Om inte går priset till den förening som hade den närmast placerade häst.

SP CHARK SEDAN ASMUNDTORP 1937

Vid frågor kontakta
Lars Holst 070-629 86 86,
E-mail: lars.holst5@gmail.com

Svenskt Travderby är en av svensk travsports allra största klassiker. Det har körts under lång tid på Jägersro och vinnare som Ina Scot gjorde travet folkligare och väldigt populärt i Sverige.

Nu har vi från Jägersro tänkt att knyta ihop din förening med Svenskt Travderby för att på så sätt förena nytta med nöje.

Dessutom hoppas vi att det bidrar till en ökad upplevelse för alla parter.

Jägersro
Vi skapar vinnare!

FEMKAMP & TRAV

Bjud in dina kunder, kollegor eller vänner till Femkamp på Jägersro!

PRIS 299:-

Börja kvällen med vår prestigefyllda Femkamp som brukar locka fram massor med skratt. Din spelvärd följer er sedan upp till restaurangen där ni äter kvällens varmrätt, dricker något gott och följer travtävlingarna. Där, vid ert bord, delar vi också ut pris till vinnaren av Femkampen.

Detta ingår: entré, program, femkamp, kvällens varmrätt och egen spelvärd. Boka era platser på jagersro.se.
Minst 4 personer, begränsat antal platser.

Vid frågor, kontakta oss på 040-671 82 00

Välkommen till Malmös mest spännande arena!

Scanna koden och boka på jagersro.se

Jägersro
Vi skapar vinnare!

DJURENS DAG

Söndag 7 september 11.00-17.00

Sofiero Bryggeri presenterar Svenskt Travderby

Stor familjedag med massor av djur, tävlingar, tipspromenad, ponnyridning, käpphästtävling, uppvisningar, ”prova-på-aktiviteter”, två gratis-karuseller för de allra minsta och försäljare med godis, läsk och mat! Och stor final i Svenskt Travderby 2025!

- ÖRESUNDS KANINHOPPARE
- ÖRESTADS RYTTARESÄLLSKAP (VOLTIGE)
- MIN HUND OCH JAG I SVEDALA
- CELINES HUNDAKTIVERING
- SKÅNES KATTKLUBB
- LOMMA HUNDUNGDOM (AGILITY)
- DJURENS VÄNNER
- ALMVIKS 4H GÅRD
- ELLYS HUNDFOND
- REALGYMNASIET
- SVELAND
- KENNEL KILLKENNY
- ONLY GOOD DOG
- RASMONTRAR

OLW bjuder på chips och kex!
(Så långt lagret räcker)

Haribo-Björnen bjuder på godis!
(Så långt lagret räcker)

Entréavgift 150:-
Barn och ungdomar upp till 17 år har fri entré

Scanna QR-koden eller köp din biljett på jagersro.se

Jägersro
Vi skapar vinnare!

Jägersro är stolt sponsor av årets

DERBYGOLF

Fredagen den 29 augusti kl 15:00

Detta ingår:
Gemensam lunch kl 13:30-15:00 och middag vid prisutdelningen, kl 19:30-20:30, rangebollar, banguide, greenfee, inkl entré och program till lördagens V75®-omgång på Jägersro.

OBS! Begränsat antal platser!!!

Årets Derbygolf spelas på The National i Bara.

Anmälan görs till: handskeryd2@gmail.com
Paketpris 1.195 kronor
Betalning på swish 0709-42 18 62
senast tisdagen den 26 augusti.

Frågor:
Staffan Nilsson på 0705-28 16 71
eller Hans G Johansson 0709-42 18 62

TVÅ SEGRAR FÖR BELGIEN – OCH I RACE TVÅ EN DUBBELSEGER

World Summer Cup Junior, kuskmatchen för ponnykuskar under Åbergskvällen, dominerades av de två kuskarna från Belgien.
– Otroligt, sa Juliette Petit sedan hon vunnit race 2 med Razzla Skott. Det här var fantastisk roligt.

Första avdelningen vanns av Milan Van Ghelewe, även den gången med Razzla Skott. Och även den gången var det ledning från start till mål.

World Summer Cup Junior är en kuskmatch för ponnykuskar. 2025 tävlar Malta, Belgien, Frankrike och Jägersro. Loppen under Åbergskvällen var den andra deltävlingen av fyra och Jägersro låg på tredje plats efter premiären på Malta.

Razzla Skott är en Jägersroponny som tränas av Malin Johansson och brukar köras av Malva Johansson.

Som vanligt under Åbergskvällen var det ytterligare två ponnylopp; Mini-Åbergs och Lilla Åbergs. Mini-Åbergs blev en uppvisning av norska Johanne B Jessen som körde Månstorps Quatro som ledde från start till mål.

Månstorps Quatro och Johanne B Jessen vann Mini-Åbergs före Månstorps Pagadee och Christian Simonetti.

– Det är en jättefin häst, sa hon blygt.

Månstorps Quatro vann Mini-Elitloppet, storlopp i samband med Oslo Grand Prix och Jarlsbergs storlopp.

I Lilla Åbergs var det Zantos Z. som drog undan i ledningen och vann tillsammans med Alexandra Lennström.

– Underbart, sa Alexandra. Jag har känt Hannah Norredahl i säkert tio år och är så tacksam att jag fått chansen att köra henne.

Razzla Skott och Juliette Petit vann World Summer Cup Junior, heat 2.

Ställning WSCJ inför Belgien:
Belgien 73 p
Sverige 37 p
Malta 29 p
Frankrike 27 p

World Summer Cup Junior 2025
Malta 11/7 Tilde Huotari och Christian Simonetti.
Jägersro 29/7 Lova Bjerke Frankell och Meja Olsson.
Belgien 5/8 Tilde Huotari och Christian Simonetti.
Frankrike 23/8 Allis Krook och Meja Andersson Kajrup.

Foto: MIKAEL ROSENQVIST/ MIRO MEDIA

SÅ LÄSER DU INFORMATIONEN I BANPROGRAMMET

1 Loppets namn, rubrik
2 Bana, distans, startmetod och starttid.
3 Loppnummer och färg på hästens nummerbricka.
4 Förutsättningar för loppet, vilken proposition och klass som gäller för loppet, vilka som får starta, distans, startmetod och prispengar.
5 Hästens namn och eventuellt födelseland.
* anger att hästen är registrerad i utlandet samt hästens nummer i loppet under.
6 Tränarens hemmabana. * innebär att tränaren har licens utomlands.
7 Hästens ålder, färg, kön (h=hingst, v=valack, s=sto), pappa, mamma och morfar. Hästens uppfödare. Hästens ägare. Illustration samt beskrivning av kuskens körsvensdress, samt färg på hjälm. Kusk i fet stil samt tränaren inom parentes.
8 Antal starter, placeringar som 1-2-3, rekordtid samt intjänade pengar i år, förra året, samt totalt i karriären.
9 Hästens rekord på olika distanser, K=kort, M=medel, L=lång. A innebär rekord med startbil.

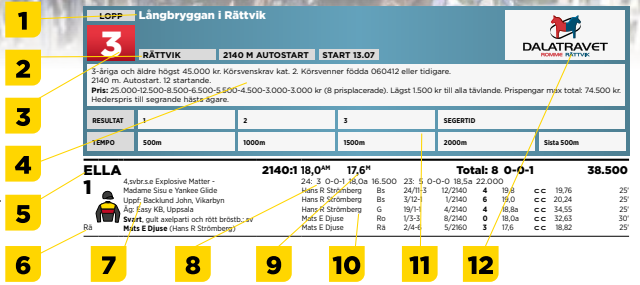

* vid rekordet anger att rekordet sattes vid seger. Insprungna pengar i karriären.
10 Resultaten i de fem senaste starterna, från vänster: kusk, bana, datum, loppnummer, startspår, distans, placering, kilometertid (a=autostart), sko-information (se nedan), eventuellt odds (ATG) vid insats 10 kr, loppets förstapris i tusental.
11 Ruta att själv kunna fylla resultat och segertid.
12 Banan loppet körs på. Till vänster eventuell sponsor av loppet.

KUSKSTATISTIK

Statistik per onsdag 30 juli kl 15:00

	Kör i lopp	Bana	2025		%	tkr	2024		%
Andersson, Micael	1,6	J	11	0-2-1	0	72	20	1-0-3	5
Andersson, Robert	1	J	67	1-5-5	1	303	106	5-7-5	5
Bardun, Jonathan	2	VG	65	6-5-11	9	565	125	12-10-8	10
Christiansen, Steffen	1	*Ch	29	5-5-3	17		38	8-6-9	21
Dyhrberg, Svend	4,6	HD	59	3-5-4	5	528	110	8-12-10	7
Ecce, Ken	5,6,7,8,9	J	247	17-26-30	7	2636	450	53-53-58	12
Forss, Markus	4	J	5	0-0-0	0	20	0	0-0-0	0
Grasso, Bernardo	5	J	76	5-9-7	7	479	150	6-13-12	4
Haagensen, Bjarke	1	*Ch	42	4-7-6	10		27	2-10-0	7
Haagensen, Nicolaj	1	*Ch	25	0-4-2	0		48	3-4-9	6
Henriksson, Jan	6	AX	101	4-7-6	4	588	181	1-6-10	1
Hermodsson, Lars	1	J	27	2-1-5	7	159	19	2-1-7	11
Huisman, Tanja	3	J	6	1-0-1	17	34	3	1-0-0	33
Jessen, Iver	1	*Ch	39	2-3-6	5		67	4-3-7	6
Johansson, Gustav	4,5,8,9	HD	370	41-38-39	11	5756	643	60-60-70	9
Jönsson, Lars	1,9	J	24	0-1-1	0	70	42	2-1-1	5
Karlsson, Max	6	HD	96	5-4-8	5	547	150	13-10-17	9
Karlstedt, Tommy	6,8	Å	119	12-14-10	10	999	91	8-12-11	9
Kolgjini, Adrian	3,4,5,7,8,9	J	274	47-32-23	17	7095	468	73-42-43	16
Kristoffersen, Hans Henning	1	*Ch	0	0-0-0	0		9	1-0-1	11
Larsen, Henriette	1	J	79	4-7-8	5	555	137	3-10-16	2
Linder, Thomas	1,6	J	64	4-4-6	6	447	150	11-14-17	7
Lindvall, Fredrik	6	J	15	1-1-1	7	90	14	0-1-0	0
Lähdekorpi, Hanna	4,6	HD	100	20-9-15	20	1795	142	23-19-19	16
Lövgren, Joakim	3,5,8,9	J	283	41-37-37	14	4709	488	83-71-65	17
Mifsud, Tyler	5,7	J	113	13-8-13	12	1002	149	14-9-15	9
Mitman, Simon	5,8,9	J	59	8-5-8	14	797	46	5-4-7	11
Nordström, Per	6	J	140	22-24-21	16	7188	176	45-16-21	26
Olsson, Bengt	1	J	14	1-1-1	7	68	29	3-5-3	10
Oscarsson, Jonas M	4	HD	101	7-6-9	7	799	140	13-14-7	9
Persson, Fredrik	8,9	KR	97	6-11-11	6	821	250	13-30-32	5
Persson, Stefan	2,3,4,5,6,7,8,9	HD	692	73-75-87	11	8716	1322	173-171-137	13
Pieters, Dwight	3,4,7	Å	234	42-28-27	18	4545	361	59-33-39	16
Prevost, Valentin	3,5	HD	137	11-13-12	8	1319	279	23-20-23	8
Rosleff, Victor	3,5,6,7,9	HD	713	65-76-81	9	8587	933	70-91-105	8
Sjunnesson, Jörgen	6,8,9	J	123	17-14-13	14	1950	157	14-19-15	9
Söderström, Carlos	8	Å	17	4-1-3	24	345	53	9-3-5	17
Takter, Johnny	2,3,5,7	J	30	0-3-4	0	255	0	0-0-0	0
Thorson, Olof	6	Å	43	1-5-5	2	414	107	2-12-5	2
Uhrberg, Thomas	3,4,5,8,9	J	168	19-22-26	11	2698	405	38-38-46	9
Untersteiner, Peter	4,6,7,8,9	HD	225	33-27-18	15	4351	467	56-66-61	12
Zackrisson, Anders	2	KR	162	8-15-16	5	1145	145	12-12-11	8
Örberg, Bo	3	J	56	0-6-6	0	229	60	1-0-0	2

*Kusk har licens utomlands. Statistik enligt respektive lands centralförbund.

STÖD B-TRÄNAR-FÖRENINGEN!

Bli medlem, föreningen är öppen för alla.
Årsavgift: 350 kr. BANKGIRO 444-3669
www.jbtf.se

JÄGERSRO B-TRÄNARFÖRENING

KVAL 1

KVALTIDER VARMBLOD 1.25,0 - 2-åriga || 1.23,0 - 3-åriga || 1.22,0 - 4-åriga & äldre || 1.22,0 - montékval
KVALTIDER KALLBLOD 1.55,0 - 2-åriga || 1.50,0 - 3-åriga || 1.42,0 - 4-åriga & äldre || 1.45,0 - montékval
PREMIETIDER VARMBLOD 2-åriga 1.24,0-1.35,0 **PREMIETIDER KALLBLOD** 2-åriga 1.55,0-2.10,0

START 17:40 | MÖRKBRUN | INGET SPEL I DETTA LOPP

1 RUN RHAPSODY RUN — Peter Untersteiner (Unt Jo) — 2140:1
3 år, mörkbrun, sto. **Far:** Readly Express **Mor:** Run Chica Run **Morfar:** Scarlet Knight
Uppf: Levin Mikael, Klagshamn **Ägare:** Pallexperten i Malmö AB, Limhamn
24: 0 0-0-0
25: 0 0-0-0
Hd

2 FABULOUS WINE — Joakim Lövgren — 2
3 år, svart, valack. **Far:** Trixton **Mor:** Cutup Hanover **Morfar:** Crazed
Uppf: Martinsson Peter, Helsingborg **Ägare:** Auer Susanne, Tyskland
24: 0 0-0-0
25: 0 0-0-0
J

3 GLITTRA VENDIL — Henriette Larsen (Gin Ro) — 3
3 år, brunskimmel, sto. **Far:** Raja Mirchi **Mor:** Camille In **Morfar:** Tap In
Uppf: Quality Commerce Nordic AB, Örbyhus **Ägare:** Gingsjö Ronja, Oxie
Gin Ro J 15/4-k 5/2160 **k** 23,1g –– ejg -
Gin Ro J 13/5-k 4/2140 **k** 23,3g –– ejg -
24: 0 0-0-0
25: 0 0-0-0
J

4 HENESSI ODESSA — Thomas Uhrberg — 4
3 år, brun, sto. **Far:** Maharajah **Mor:** No Matter **Morfar:** Explosive Matter
Uppf: Stall Henessi AB & Söderberg Tommy **Ägare:** Ofcourse KB, Kovland
24: 0 0-0-0
25: 0 0-0-0
J

5 POLLY VICI — Stefan Persson (Unt Jo) — 5
3 år, svart, sto. **Far:** Nuncio **Mor:** Remanie Vici **Morfar:** Orlando Vici
Uppf: Isaksson Holger, Markaryd **Ägare:** HB Peminini & Isaksson Holger
24: 0 0-0-0
25: 0 0-0-0
Hd

6 FLY YOU FOOLS — Max Karlsson (Bra Ma) — 6
3 år, mörkbrun, sto. **Far:** Day or Night In **Mor:** Miss Pixel **Morfar:** Olimede
Uppf: Brandt Marcus & Lina **Ägare:** Brandt Marcus, Mölle
Kar Ma Hd 25/7-k 4/2140 **k** dg –– ejg -
24: 0 0-0-0
25: 0 0-0-0
J

7 GLOBAL FIZZ — Tyler Mifsud (Löv Jo) — 7
4 år, fux, sto. **Far:** S.J.'s Caviar **Mor:** Red Red Red **Morfar:** Offshore Dream
Uppf: Global Farm AB, Nacka Strand **Ägare:** Ofcourse KB, Kovland
15,0M 157.500 Löv Jo J 17/6-3 4/2640 **d** kubag ¢¢ 5,40 50
24: 4 1-0-0 Mif Ty J 15/7-k 1/2140 **k** 16,5 –– gdk -
25: 8 1-3-0 Löv Jo J 22/7-4 7/2160 **d** 2g **CC** 4,59 40
J

8 MONI LANE — Gustav Johansson (Nil Ll) — 8
4 år, ljusbrun, valack. **Far:** International Moni **Mor:** Party Lane **Morfar:** Celebrity Secret
Uppf: Prestera International AB, Ystad **Ägare:** Stall Team Skåne AB, Malmö
16,9M 153.000 Joh Gu J 12/4-9 1/2140 **d** 11ag **C** ¢ 15,41 125
24: 5 2-0-0 Per St J 7/5-2 1/2160 **d** 6g **CC** 8,57 40
25: 6 2-0-0 Joh Gu J 22/7-4 1/2160 **d** 8g **CC** 2,76 40
J

9 S.G.'S SHY POET — Markus Forss (Tov Li) — 9
6 år, ljusbrun, valack. **Far:** Poet Broline **Mor:** Port Ellen Broline **Morfar:** Lindy Lane
Uppf: Sjöström Sven-Göran & Eliasson Ellen **Ägare:** Sjöström Sven-Göran & Eliasson Ellen
15,6M 82.400 Lub Gi J 11/23-2 1/2160 **4** 16,1 ¢¢ 7,55 30
24: 0 0-0-0 Lub Gi Ax 11/23-8 1/2140 **5** 17,9a **CC** 5,67 30
25: 0 0-0-0 Joh Gu J 12/23-2 5/2140 **0** 17,6ag **CC** 34,11 30
Hd

10 DUBAI KRONOS — Mette Carlsen (Kol Lu) — 2200:1
6 år, brun, valack. **Far:** Ready Cash **Mor:** Only Kronos **Morfar:** Viking Kronos
Uppf: Allev. Kronos S.R.L. Soc Agr, Italien **Ägare:** Stall Behåll AB, Veberöd
12,5M 798.065 Per St Ti 1/5-9 3/2413 **d** uag
24: 7 0-0-0 Per St J 13/5-k 2/2140 **k** 16,1
25: 3 0-0-0 Per St J 21/5-6 4/2160 **d** 9g
J
Monté

KVAL 2

KVALTIDER VARMBLOD 1.25,0 - 2-åriga || 1.23,0 - 3-åriga || 1.22,0 - 4-åriga & äldre || 1.22,0 - montékval
KVALTIDER KALLBLOD 1.55,0 - 2-åriga || 1.50,0 - 3-åriga || 1.42,0 - 4-åriga & äldre || 1.45,0 - montékval
PREMIETIDER VARMBLOD 2-åriga 1.24,0-1.35,0 **PREMIETIDER KALLBLOD** 2-åriga 1.55,0-2.10,0

START 17:55

1 VICTORIOUS TILE — Stefan Persson (Nor Pe) — 2140:1
2 år, mörkbrun, hingst. **Far:** Chapter Seven **Mor:** Natalie de Vie **Morfar:** Muscle Hill
Uppf: Vestmarka AB, Vinninga **Ägare:** CI Trading AB, Kristianstad
24: 0 0-0-0
25: 0 0-0-0
J

2 MUSCLE EXPRESS — Per Nordström — 2
2 år, brun, hingst. **Far:** Readly Express **Mor:** Hills Delight **Morfar:** Muscle Hill
Uppf: Hyllstofta Stuteri AB, m fl **Ägare:** CI Trading AB, Kristianstad
24: 0 0-0-0
25: 0 0-0-0
J

3 PURE GAMES — Dante Kolgjini (Kol Ad) — 3
2 år, brun, hingst. **Far:** Calgary Games **Mor:** Zoey Kronos **Morfar:** Joke Face
Uppf: Sjödin Magnus & Pure Islet AB **Ägare:** AB TorpochSmåhus i Västergötland, m fl
24: 0 0-0-0
25: 0 0-0-0
J

4 FIEREZZA FACE — Adrian Kolgjini — 4
2 år, mörkbrun, sto. **Far:** Mosaique Face **Mor:** M.T.Odakota **Morfar:** Muscle Mass
Uppf: Kolgjini Lutfi & Cila Eliasson AB **Ägare:** Lutfi Kolgjini AB & Cila Eliasson AB
24: 0 0-0-0
25: 0 0-0-0
J

5 LE ROC — Svend Dyhrberg — 5
2 år, svartbrun, valack. **Far:** Maharajah **Mor:** Icloud **Morfar:** From Above
Uppf: Sylvan Bengt & Anita **Ägare:** AB Sylon, Viken
24: 0 0-0-0
25: 0 0-0-0
Hd

6 PAVANI* — Sören Johansson (Rin Ka) — 2160:1
2 år, fux, sto. **Far:** Broad Bahn **Mor:** Wild Winter Dream **Morfar:** Dream Vacation
Uppf: Albér Charlotte, Danmark **Ägare:** Rindom Karina, Danmark
24: 0 0-0-0
25: 0 0-0-0
*
Premie

7 JUSTANOTHER WINNER — Bo Örberg — 2
2 år, brun, hingst. **Far:** Jupiter Rodney **Mor:** Scorpion's Winner **Morfar:** Armbro Scorpion
Uppf: Örberg Bo, Hörby **Ägare:** Örberg Bo, Hörby
24: 0 0-0-0
25: 0 0-0-0
J
Premie

KVÄLLENS TRÄNARE

	Hästar i lopp
Anderberg, Johan	6
Andersson, Micael	6
Bardun, Jonathan	2
Bengtsson, Claes	6
Bertilsson, Sören	6
Christoffersen, Ulrik	1
Dyhrberg, Svend	4
Dyrberg, Nicklas	6
Ebbinge, Rick	8
Ecce, Ken	7,8
Fagerberg, Magnus	6
Haapakangas, Veikko	7,8
Hansén, Eva	5
Hellstedt, Jan	7
Hermodsson, Lars	1
Häggman, Alexandra	9
Jacobsen, Axel	1
Jessen, Iver	1
Johansson, Gustav	5,9
Johansson, Johanna	9
Karlsson, Ola	9
Karlstedt, Tommy	8
Khayat, Jean Pierre	3,5
Kolgjini, Adrian	3,4,4,5,5,7,7,8,9,9
Kristoffersen, Hans Henning	9
Kullabo, Anders	5
Larsen, Niels Christian	1
Larsson, Jonas	4
Larsson, Stefan	2
Linbäcke, Lova	6
Lorentzen, Jörgen	2,3,5
Lähdekorpi, Hanna	4,6
Lövgren, Joakim	1,3,5,8,9
Mitman, Simon	5,8,9
Möller, Bobby	6
Nilsson, Fredrik	8
Nilsson, Lars I	1,3,4
Nilsson, Nils-Göran	1
Nimåker, Lee	5,6
Olsson, Bengt	9
Palm, Ronny	1
Pedersen, Henrik	1
Persson, Fredrik	8,9
Persson, Roland	6
Pilenberg, Mikael	5
Radsten, Patrik	6
Riordan, Jerry	3
Stafström, Gitte	5,7
Storgaard, Gitte	3
Söderström, Carlos	8
Thorson, Olof	1,6
Tovek, Linda	4
Törnqvist, Maria	3,7
Uhrberg, Thomas	3,4,8
Untersteiner, Johan	4,7,8,9
Waldén, Anna-Lena	6
Waldmüller, Markus	3,4
Zackrisson, Anders	2
Ärman, Jeanet	6
Öhman, Mats	1

LOPP	SveDan Cup - Amatörmatch Charlottenlund-Jägersro		
1	JÄGERSRO	2140 M AUTOSTART	START 18.20

Jägersro — Vi skapar vinnare!

3-åriga och äldre 20.001 - 185.000 kr, körda av B- eller K-licensinnehavare EJ anställd av A/B-tränare. Körsvenskrav kat. 2. Körsvenner födda 070805 eller tidigare med högst 150 sulkylopp under 2024. 2140 m. Autostart.
Pris: 40.000-20.000-11.000-7.500-6.400-(5.000)-(3.000) kr. Lägst 1.500 kr till alla tävlande. Prispengar max total: 99.300 kr.
Hederspris till segrande hästs ägare och körsven.

RESULTAT	1	2	3	SEGERTID	
TEMPO	500m	1000m	1500m	2000m	Sista 500m

1 CALA CHAN — 2140:1 — 15,6AM 17,0M — Total: 16 3-0-2 — 117.800

6,br.v.e Orlando Vici - Active Life e Oiseau de Feux
Uppf: Hjortén Ulf & Ulla
Äg: Hagman Jan, Harlösa
Vit, röd/svart axelskärp; vit
J CC **Bengt Olsson** (Ronny Palm)

25: 1 0-0-0 17,6a 2.300 — 24: 5 0-0-0 15,6a 12.000

Stefan Edin	B	5/24-4	11/2140	7	15,6a	c¢	103,66		30′
Stefan Edin	D	6/24-6	3/2140	0	20,6g	cc	12,79		20′
Stefan Edin	Sä	7/24-3	10/2160	6	17,0g	cc	16,69		25′
Stefan Edin	Ov	7/24-3	7/2100	0	ug	cc	21,66		25′
Bengt Olsson	J	14/6-3	4/2140	8	17,6ag	cc	12,09		12′

2 QIANA HÅLERYD* — 2140:2 — 13,0AK 19,6M — Total: 25 2-4-4 — 165.321

5,ljbr.s.e Maharajah - Picture F.H. e S.J.'s Photo
Uppf: Håleryd AB, Örkelljunga
Äg: Langesö (A.Jacobsen) m fl, Danmark
Grön, svart;
* CC **Steffen Christiansen** (Axel Jacobsen)

25: 6 0-2-0 13,3a 33.714 — 24: 14 2-2-3 13,0a 122.649

Steffen Christiansen	J	4/3-7	6/2140	2	15,3a	¢¢	4,18		40′
Axel Jacobsen	Ch	30/3-5	1600	2	14,3a	– –	3,39		-
Axel Jacobsen	Ti	14/4-8	6/1609	7	13,3a	¢¢	19,30		25′
Axel Jacobsen	Hd	3/6-9	12/1640	0	18,5ag	¢¢	34,09		35′
Axel Jacobsen	Ch	22/6-5	1600	d	10ag	– –	19,60		-

3 SPLENDID — 2140:3 — 12,7AK 16,4M 14,5AM — Total: 23 2-0-8 — 150.900

5,mbr.s.e Uncle Lasse - Bridal Suite e Cantab Hall
Uppf: Stefan T.Z. Melander HB, Enköping
Äg: Hermodsson Lise-Lotte & Lars
Ljusblå, mörkblå ärmar; blå
J CC **Lars Hermodsson**

25: 11 1-0-3 12,7a 75.400 — 24: 9 1-0-4 14,5a 50.000

Lars Hermodsson	J	29/4-7	10/2140	5	14,7a	cc	160,72		50′
Lars Hermodsson	J	13/5-1	1/2140	3	15,7a	c¢	10,70		40′
Lars Hermodsson	Hd	3/6-9	9/1640	3	13,7a	c¢	55,43		35′
Lars Hermodsson	Hd	16/6-8	9/2140	0	17,2ag	¢¢	18,69		35′
Lars Hermodsson	Å	26/6-10	11/2640	4	15,7a	cc	48,41		40′

4 GRUNKER* (DK) — 2140:4 — 14,6AK 16,4M — Total: 64 0-5-7 — 101.119

7,br.v.e Farifant - Parisville e Super Arnie
Uppf: Dansk Uppfödare
Äg: Stald Respekt, Danmark
Blå, ;
* CC **Iver Jessen**

25: 9 0-1-1 15,2a 14.358 — 24: 21 0-3-2 14,6a 40.847

Iver Jessen	Ch	2/5-8	2500	5	17,2a	– –	26,15		-
Sören Johansson	Ny	22/5-2	2140n	2	17,0a	– –	14,08		-
Iver Jessen	Ch	8/6-5	2000	7	16,6a	– –	14,58		-
Karina Rindom	Ny	26/6-3	2140	4	16,5a	– –	7,24		-
Sören Johansson	Ny	13/7-9	1640	5	16,8a	– –	35,34		-

5 SPRING ON — 2140:5 — *14,5AK 15,1M 14,9AM — Total: 19 1-2-3 — 119.500

7,mbr.s.e S.J.'s Caviar - Springflickan e Prince Mystic
Uppf: Nilsson Nils-Göran & Olsson Göran
Äg: Nilsson Nils-Göran & Olsson Göran
Röd/vit, längddelad; vit
J CC **Robert Andersson** (Nils-Göran Nilsson)

25: 3 0-0-0 15,3a 8.400 — 24: 7 1-1-2 14,5a 61.500

Christoffer Eriksson	Å	7/11-4	8/2140	3	14,9a	c¢	32,67		30′
Victor Rosleff	J	23/11-12	2/2160	3	17,5	cc	5,02		35′
Max Karlsson	Hd	9/6-7	11/2140	0	16,6a	cc	11,60		35′
Markus Waldmüller	Kr	30/6-3	11/2140	0	15,3a	c¢	47,60		35′
Dante Kolgjini	J	22/7-2	7/2140	6	15,3a	cc	49,24		40′

6 JULIUS D.K.* (DK) — 2140:6 — 14,8AM 16,1M — Total: 27 1-3-3 — 73.632

5,fux.v.e S.J.'s Caviar - Noelle e Daguet Rapide
Uppf: Dansk Uppfödare
Äg: CDJ Gruppen ApS m fl, Danmark
Turkos, H H i gult;
* CC **Hans Henning Kristoffersen** (Henrik Pedersen)

25: 5 0-1-0 15,4a 10.365 — 24: 18 0-1-2 14,8a 39.618

Henrik Pedersen	Ch	18/5-3	2000	2	15,9a	– –	33,20		-
Per Damberg	Ch	8/6-6	2000	5	18,2a	– –	3,30		-
Per Damberg	Ch	22/6-3	2000	0	15,4a	– –	52,10		-
Per Damberg	Ch	2/7-7	2000	4	16,1	– –	11,10		-
Henrik Pedersen	Ch	27/7-2	2000	0	19,4ag	– –	50,90		-

7 GLORY LANE — 2140:7 — 13,2AK *15,5M 15,3AM — Total: 13 2-2-1 — 139.100

5,mbr.s.e Flocki d'Aurcy - Secret Lane e Celebrity Secret
Uppf: Prestera International AB, Ystad
Äg: Larsen Henriette, Skurup
Rosa, svart lodr.fält och revärer; svart
Hd CC **Henriette Larsen** (Niels Christian Larsen)

25: 6 1-1-0 13,2a 77.800 — 24: 7 1-1-1 15,6a 61.300

Henriette Larsen	J	21/5-3	5/2140	2	15,8	c¢	27,25		40′
Henriette Larsen	Ti	7/6-12	1/1609	5	13,2a	c¢	22,73		40′
Henriette Larsen	Hd	23/6-10	2/2140	1	15,5	c¢	9,73		35′
Henriette Larsen	Hd*	3/7-7	6/2140	d	tr2	c¢	12,12		125′
Tyler Mifsud	J	22/7-2	12/2140	5	15,3a	c¢	5,89		40′

8 GOOD LUCK SÖHUS* (DK) — 2140:8 — 12,7AK 15,8M — Total: 54 5-7-6 — 162.224

7,mbr.v.e Ens Snapshot - Love Be A Lady e Love You
Uppf: Dansk Uppfödare
Äg: Pedersen Christina J, Danmark
Mörkgrön, grå;
* CC **Nicolaj Haagensen** (Ulrik Christoffersen)

25: 9 0-1-2 12,7a 33.553 — 24: 20 2-2-3 14,3a 75.770

Ulrik Christoffersen	Ch	11/5-4	2000	0	14,9a	– –	111,81		-
Ulrik Christoffersen	Ch	18/5-5	2000	3	14,4a	– –	3,40		-
Ulrik Christoffersen	Ch	1/6-2	2000	4	14,6a	– –	15,92		-
Ulrik Christoffersen	Hd	16/6-8	8/2140	d	12ag	¢c	20,76		35′
Ulrik Christoffersen	Kh	17/7-1	7/1680	2	15,7a	¢c	21,08		20′

CHANSVÄRDERING 8-7-10-3-2-12

9 STARO QLARA — 2140:9 — 14,5AM 17,3K — Total: 36 0-2-1 — 127.200

6,mbr.s.e Centurion A.T.M. - M.T.Klara e Gift Kronos
Uppf: Nilsson Staffan B, Växjö
Äg: Nilsson Petter, Oxie
Mblå, svart bröstb. triangel,ärmb; sva
J CC **Lars Jönsson** (Mats Öhman)

25: 6 0-0-0 14,5a 36.500 — 24: 10 0-1-1 15,5a 29.200

Håkan B Johansson	J	18/3-2	3/2140	0	15,6a	c¢	93,71		40′
Johnny Takter	J	15/4-6	6/2160	0	18,3	cc	32,48		40′
Robert Andersson	J	14/6-3	1/2140	4	16,2a	cc	9,16		12′
Victor Rosleff	Hd	3/7-15	2/2140	4	14,5a	cc	132,74		75′
Gustav Johansson	J	22/7-2	3/2140	0	15,6ag	cc	4,64		40′

10 WICLETSON — 2140:10 — 13,2AK 15,3M 15,0AM — Total: 23 0-2-2 — 130.400

4,mbr.v.e S.J.'s Caviar - Wiclet Hanover e Andover Hall
Uppf: Thorson Olof, Varberg
Äg: Thorson Olof & Norra Näs Stuteri AB
Blå, grå; blå
Å CC **Bjarke Haagensen** (Olof Thorson)

25: 11 0-1-1 13,2a 60.600 — 24: 12 0-1-1 16,6a 69.800

Olof Thorson	Ti	7/6-12	3/1609	6	13,2a	cc	79,55		40′
Olof Thorson	J	17/6-5	7/2140	4	16,1a	cc	130,37		50′
Olof Thorson	Å	29/6-9	3/2140	2	15,0a	cc	7,73		12′
Olof Thorson	Ax	11/7-3	1/2140	6	15,0a	cc	81,81		40′
Wilma Karlsson	Vg	21/7-3	9/2650	3	15,1a	cc	13,26		30′

11 ROCKY TILE — 2140:11 — 14,3AK 15,9M 15,7AM — Total: 15 0-2-5 — 112.772

6,br.v.e Muscle Hill - Juniata Hanover e Cantab Hall
Uppf: Vestmarka AB, Vinninga
Äg: HB Bounty Hunter & Stall C-G KB
Guld, svart,vitt bröstband och ärmb; sva
J CC **Micael Andersson** (Lars I Nilsson)

25: 4 0-0-0 14,3a 21.800 — 24: 10 0-2-4 15,7a 85.800

Stefan Persson	Hd	14/11-2	3/2140	3	17,4a	¢¢	1,80		25′
Victor Rosleff	J	24/1-6	3/1640	4	14,3a	cc	6,49		40′
Adrian Kolgjini	J	4/2-5	3/2140	5	15,7a	cc	8,97		40′
Stefan Persson	J	11/2-7	8/1640	5	15,3a	cc	32,09		40′
Dante Kolgjini	J	25/2-2	7/2140	0	19,3a	cc	18,36		40′

12 EBONY BRODDA — 2140:12 — 14,7AM 15,9M — Total: 16 0-3-2 — 136.000

4,br.s.e Up and Quick - Evolution Boko e Kadabra
Uppf: Brodda Stuteri AB, Skurup
Äg: Sunmilk Oy, Finland
Svart, grön/gul vinkel,rand ärm; svart
J CC **Thomas Linder** (Joakim Lövgren)

25: 5 0-1-0 14,7a 26.000 — 24: 11 0-2-2 15,0a 110.000

Ulf Ohlsson	Bs	7/3-4	3/2160	2	15,9	cc	7,03		35′
Rikard N Skoglund	E	23/3-4	8/2140	0	17,8g	cc	4,75		35′
Claes Sjöström	Ro	20/4-3	4/2160	0	19,4g	cc	40,97		40′
Ulf Ohlsson	B	8/5-6	11/2140	0	14,7a	cc	66,89		40′
Rikard N Skoglund	H	21/5-8	2/2140	4	17,7g	cc	3,72		12′

SPELA I ATG® APPEN ATG bankod // 07
SPELA V&P, TRIO, TVILLING, KOMB I ALLA LOPP. ÅLDERSGRÄNS 18 ÅR. STÖDLINJEN.SE

SVEDAN CUP CHARLOTTENLUND - JÄGERSRO

CHARLOTTENLUND			JÄGERSRO		
Steffen Christiansen	36 år	135 segrar	Micael Andersson	52 år	10 segrar
Bjarke Haagensen	50 år	183 segrar	Robert Andersson	63 år	104 segrar
Nicolaj Haagensen	24 år	18 segrar	Lars Hermodsson	60 år	14 segrar
Iver Jessen	57 år	208 segrar	Lars Jönsson	67 år	21 segrar
Hans Henning Kristoffersen	65 år	262 segrar	Henriette Larsen	29 år	204 segrar
			Thomas Linder	60 år	96 segrar
			Bengt Olsson	69 år	24 segrar

Efter loppet bjuds körsvennerna på grillbuffé i John Scott's

Vårt hjärta klappar för hästar!
Folksam i samarbete med ASVT

Lulzim Kolgjini
0709-75 75 50, 0708-31 54 30
lulzim.kolgjini@folksam.se
Avelsföreningen för Svenska Varmblodiga Travhästen
Folksam
För allt du bryr dig om

LOPP 2 Tvåårsingspremiären!

JÄGERSRO | 1640 M VOLTSTART | START 18.42

Jägersro
Vi skapar vinnare!

2-åriga. Körsvenskrav kat. 2. Körsvenner födda 070805 eller tidigare.
1640 m. Tillägg 20 m för häst som segrat.
Pris: 40.000-20.000-11.000-7.500-6.400-5.400-3.000-3.000 kr (8 prisplacerade). Lägst 1.500 kr till alla tävlande. Prispengar max total: 106.800 kr. Hederspris till segrande hästs ägare och hästskötare.

RESULTAT	1	2	3	SEGERTID	
TEMPO	500m	1000m	1500m	2000m	Sista 500m

1 FIRE FRONT — 1640:1 — Total: 0 0-0-0

2,mbr.s.e Make it Happen - Fire Sale e No Frosting
Uppf: Kärrstrand-Nilsland Lena, Bjuv
Äg: Gröndala Gård AB, Bjuv
Svart, grön/vit vinkel; svart
J CC **Johnny Takter** (Jörgen Lorentzen)

25: 0 0-0-0 — 24: 0 0-0-0

Johnny Takter	J	15/7-k	2/2160	**k**	20,4	– –	gdk	-

2 JIST ON NOVA — 1640:2 — Total: 0 0-0-0

2,br.s.e Executive Caviar - Ti Lady Your S.M. e Love You
Uppf: Larsson Stefan, Ronneby
Äg: Larsson Stefan, Ronneby
Svart, ljusblå sidor; svart
Ti CC **Stefan Persson** (Stefan Larsson)

25: 0 0-0-0 — 24: 0 0-0-0

Stefan Larsson	Kr	6/6-p	1/2160	**p**	25,9	– –		-
Stefan Larsson	J	15/7-k	1/2160	**k**	19,1	– –	gdk	-

3 CASINO GARDE — 1640:3 — Total: 0 0-0-0

2,br.s.e Googoo Gaagaa - Zolei e Zola Boko
Uppf: Garde Hästar AB, Sala
Äg: Bardun Jonathan, Lekeryd
Svart, mörkgrå fält och vita hängslen; sva
Vg CC **Jonathan Bardun**

25: 0 0-0-0 — 24: 0 0-0-0

Jonathan Bardun	Mp	14/7-k	3/2140	**k**	22,4g	– –	gdk	-

4 ZACKARIAS ZACK — 1640:4 — Total: 0 0-0-0

2,br.h.e Readly Express - Diora Sound e Ken Warkentin
Uppf: Zackrisson Anders, Kalmar
Äg: Stall Zackarias - Asap
Blå, vitt axelp,röd/vita hängsl; blå
Kr CC **Anders Zackrisson**

25: 0 0-0-0 — 24: 0 0-0-0

Anders Zackrisson	Kr	13/6-k	2/2160	**k**	18,8	– –	gdk	-

SPELA I ATG® APPEN ATG
bankod // 07
SPELA V&P, TRIO, TVILLING, KOMB I ALLA LOPP. ÅLDERSGRÄNS 18 ÅR. STÖDLINJEN.SE

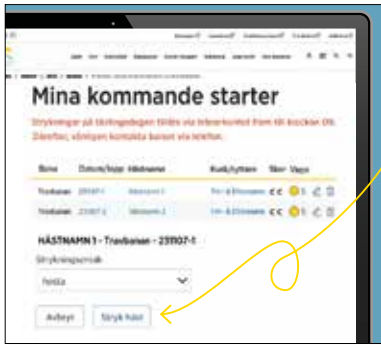

Tränare kan stryka häst direkt via sitt användarkonto!
Fota QR-koden för att läsa mer.
SVENSK TRAVSPORT

CHANSVÄRDERING 4-2-1-3

ADRIAN KOLGJINI FICK DET STÖRSTA JUBLET

Störst jubel under Åbergskvällen fick Adrian Kolgjini och Savastano. Och givetvis bjöd Adrian tillbaka: – Ni är världens bästa publik! Nytt jubel.

Savastano skulle visas upp för hemmapubliken, men också samla startpoäng för att kunna starta i ett storlopp på Solvalla om ett par veckor. Allt fungerade perfekt.

– Det var kul att få bjuda på en seger. Det är viktigt för mig.

Nu startade Savastano med skor runt om, var ändå bara bäst och den maximala racerbalansen sparades till ännu större lopp.

Och om loppet sa Adrian:

– Han var skyldig att vinna.

Text: ANDERS ENGMAN
Foto: MIKAEL ROSENQVIST/MIRO MEDIA

HJORTKVARN STALLSTRÖ

LOPP **3** | JÄGERSRO | 2140 M VOLTSTART | START 19.05

Jägersro — Vi skapar vinnare!

3-åriga och äldre högst 20.000 kr. Körsvenskrav kat. 2. Körsvenner födda 070805 eller tidigare.
2140 m. Voltstart.
Pris: 40.000-20.000-11.000-7.500-6.400-(5.400)-(3.000) kr. Lägst 1.500 kr till alla tävlande. Prispengar max total: 99.300 kr.
Hederspris till segrande hästs ägare.

RESULTAT	1	2	3	SEGERTID	
TEMPO	500m	1000m	1500m	2000m	Sista 500m

1 SHEIKA ADAMAS — 2140:1 19,6M — Total: 2 0-0-0 — 3.000

4,br.s.e Whitehouse Express - 25: 2 0-0-0 19,6 3.000 24: 0 0-0-0
First Lady Adamas e Jobie Tempest
Uppf: Storgaard Gitte, Höör
Äg: Storgaard Gitte, Höör
Vinröd/blå, delad,ST.ÖRBERGi sv.;vröd
J CC **Bo Örberg** (Gitte Storgaard)

Bo Örberg	J	10/9-k	4/2140	k	24,3g	– –	ejg		-
Bo Örberg	J	12/11-k	1/2140	k	d4g	– –	ejg		-
Bo Örberg	J	18/12-k	2/2140	k	20,6	– –	gdk		-
Bo Örberg	J	21/5-1	2/2140	0	19,6	C C	71,78		40′
Bo Örberg	J	15/7-1	9/2140	0	20,6g	C C	80,12		40′

2 LUCIFER FÅRUP (DK) — 2140:2 19,8M 18,1AM — Total: 2 0-0-0 — 12.285

3,br.v.e Friction - 25: 2 0-0-0 19,8 12.285 24: 0 0-0-0
Almas e Ens Snapshot
Uppf: Stutteri Fårup, Danmark
Äg: Hansén Eva & Jensen Heidi
Svart, grön/vit vinkel; svart
J CC **Johnny Takter** (Jörgen Lorentzen)

Jörgen Lorentzen	J	12/3-k	5/2160	k	20,2	– –	gdk		-
Johnny Takter	Ch	2/5-1	2000	6	19,8	– –	10,68		-
Johnny Takter	Ny	13/7-3	2140	4	18,1a	– –	13,12		-

3 GEM TEMPLAR — 2140:3 17,5M — Total: 2 0-1-0 — 19.000

4,br.s.e Maharajah - 25: 2 0-1-0 17,5 19.000 24: 0 0-0-0
Namibia e Varenne
Uppf: Ea Värme & Sanitet AB, Skurup
Äg: Vet. Perf. Therapy i S.Sandby AB, m fl
Svart, ljusblå sidor; svart
J CC **Stefan Persson** (Lars I Nilsson)

Ken Ecce	J	4/12-k	2/2140	k	20,0	– –	gdk		-
Adrian Kolgjini	Hd	23/6-2	7/2140	2	17,5	C C	10,52		35′
Carl Johan Jepson	Hd	3/7-1	2/2140	d	ug	C C	38,19		50′

4 PEACE CORPS BOKO* (NL) — 2140:4 20,2M — Total: 1 0-0-0 — 1.500

3,sv.s.e Don Fanucci Zet - 25: 1 0-0-0 20,2 1.500 24: 0 0-0-0
Felicia Boko e Virgill Boko
Uppf: Boko Stables Holland BV, Nederländerna
Äg: Walter-Mommert Karin, Tyskland
***Blå**, guld vinkel och stjärnor ärm; blå
J CC **Adrian Kolgjini**

Adrian Kolgjini	J	29/4-k	4/2160	k	19,7	– –	gdk		-
André Eklundh	Hd	15/5-6	9/2140	0	20,2	C C	5,86		35′

5 KOSING — 2140:5 16,3M — Total: 1 0-0-1 — 20.000

3,br.v.e International Moni - 25: 1 0-0-1 16,3 20.000 24: 0 0-0-0
Amusing e Maharajah
Uppf: Pure Islet AB & Ragnar Bjurfors Gbg AB
Äg: Pure Islet AB & Ragnar Bjurfors Gbg AB
Svart, vita vinklar; svart
Å CC **Dwight Pieters** (Maria Törnqvist)

Oskar Lumiaho	Å	7/4-k	3/2140	k	20,9	– –	gdk		-
Dwight Pieters	Å	26/6-2	4/2140	3	16,3	C C	7,61		60′

6 EXPRESS JAB — 2140:6 — Total: 0 0-0-0

3,ljbr.h.e Readly Express - 25: 0 0-0-0 24: 0 0-0-0
Zanzibar Effe e Donato Hanover
Uppf: AB Trotcore & Riordan Stables AB
Äg: AB Trotcore & Riordan Racing AB
Svart, grå sidor och vitt bröstband; sva
Hd CC **Victor Rosleff** (Jerry Riordan)

Victor Rosleff	Hd	25/7-k	5/2140	k	20,5	– –	gdk		-

7 GEMSTONE AZE (NO) — 2140:7 16,8M — Total: 1 0-1-0 — 17.500

3,br.h.e Traders - 25: 1 0-1-0 16,8 17.500 24: 0 0-0-0
Dejaraze e Dejarmbro
Uppf: No Boundaries, HB & Gulltrav Trot HB
Äg: No Boundaries, HB & Gulltrav Trot HB
Mblå, röda sidor och vit/röda sömmar; vi
J CC **Joakim Lövgren**

Tyler Mifsud	J	14/6-k	1/2140	k	19,9g	– –	gdk		-
Joakim Lövgren	Hd	14/7-5	5/2140	2	16,8	C C	14,16		35′

8 CADDIE WEST — 2140:8 17,8M — Total: 1 0-1-0 — 20.000

3,br.s.e Orecchietti - 25: 1 0-1-0 17,8 20.000 24: 0 0-0-0
Caddie June e Glen Kronos
Uppf: Stall Lugauer AB, Blentarp
Äg: Elias Karin, m fl
Svart, gråa ärmar; svart
J CC **Tanja Huisman** (Markus Waldmüller)

Markus Waldmüller	Hd	23/6-k	4/2140	k	18,8	– –	gdk		-
Markus Waldmüller	J	15/7-1	7/2140	2	17,8	C C	2,32		40′

CHANSVÄRDERING 5-7-6-10-3-8

9 GASTOON A. — 2140:9 19,3M — Total: 4 0-0-0 — 12.000

4,br.v.e Donato Hanover - 25: 4 0-0-0 19,3 12.000 24: 0 0-0-0
Spacechip Broline e Pine Chip
Uppf: Eriksson Urban G, Heby
Äg: JP Khayat and CK LLC, USA
***Gul**, blå stjärnor och röd ärmbindel; röd
Hd CC **Valentin Prevost** (Jean Pierre Khayat)

Giuseppe Lubrano	Hd	5/4-k	5/2140	k	19,9	– –	gdk		-
Giuseppe Lubrano	Hd	11/4-1	4/2140	0	19,8g	C C	46,64		35′
Max Karlsson	Hd	5/5-8	8/2140	4	19,3	C C	89,42		35′
Max Karlsson	Hd	26/5-2	3/2140	d	9g	C C	68,00		35′
Gustav Johansson	Hd	23/6-2	5/2140	d	7g	C C	78,17		35′

10 TAHAYS BLUE OTTEY — 2140:10 16,7M — Total: 2 0-0-0 — 17.750

3,br.s.e Mosaique Face - 25: 2 0-0-0 16,7 17.750 24: 0 0-0-0
Tahays Blue Amber e Revenue
Uppf: Niklasson-Rindmo Camilla & Rindmo C
Äg: Rindmo Caj, Domsten
Grön, vitt axelparti,vinkel och ärmr;silver
J CC **Thomas Uhrberg**

Thomas Uhrberg	Hd	11/9-k	2/2160	k	24,4g	– –	gdk		-
Thomas Uhrberg	Hd	26/5-1	3/2140	8	18,5g	C C	30,63		50′
Victor Rosleff	Å	12/6-2	8/2140	4	16,7	C C	70,73		60′

SPELA I ATG® APPEN ATG bankod // 07
SPELA V&P, TRIO, TVILLING, KOMB I ALLA LOPP. ÅLDERSGRÄNS 18 ÅR. STÖDLINJEN.SE

FIN SEGER I FRANKRIKE FÖR ELKE FRINTAS PERFECT

Storseger i Frankrike för Jägersroamatören Elke Frinta. Hennes Perfect vann Prix de la Celle-Saint-Cloud på Enghien lördagen den 26 juli.

Perfect kördes av Paul Philippe Ploquin som serverade henne ett invändigt lopp och vid utgången av sista sväng kom luckan och Perfect spurtade till en säker seger på 1.13,7/2.875 meter. Vinsten var värd snudd på 200 000 kronor.

Text: ANDERS ENGMAN

TRÅDLÖST NÄTVERK Anslut till BanGuest med lösenordet Zoogin12

LOPP 4 — **Svensk Travsport 100 år**

JÄGERSRO | 2140 M VOLTSTART | START 19.30

Jägersro — Vi skapar vinnare!

3-åriga och äldre 100.001 - 1.200.000 kr. Körsvenskrav kat. 2. Körsvenner födda 070805 eller tidigare.
2140 m. Tillägg 20 m vid vunna 480.001 kr.
Pris: 50.000-25.000-13.000-10.000-7.500-(5.500)-(3.500) kr. Lägst 1.500 kr till alla tävlande. Prispengar max total: 126.500 kr.
Svensk Travsports hederspris till segrande hästs ägare, körsven och hästskötare. Svensk Travsports hederstäcke till segrande häst.

RESULTAT	1	2	3	SEGERTID	
TEMPO	500m	1000m	1500m	2000m	Sista 500m

1 AKAL FACE — 2140:1 — 14,6M — 12,6AK — Total: 65 6-4-6 — 470.700

7,ljbr.v.e Djali Boko -
25: 14 2-0-1 14,8 140.900 24: 18 0-2-2 14,6 89.100

Sagitta R.L. e Going Kronos	Stefan Persson	J	29/4-8	1/3160	0	16,4	¢c	42,84	50′
Uppf: Kolgjini Bedri & Adrian	André Eklundh	Hd	15/5-1	4/2140	4	15,3a	¢c	28,73	35′
Äg: Lars I Nilsson AB, Veberöd	Thomas Dalborg	Å	28/5-7	12/2140	0	13,5a	¢c	162,29	60′
Svart, rött axelparti och 2-delad ärm; röd	Stefan Persson	Hd	16/6-4	7/2140	4	13,5a	¢c	71,50	35′
J cc **Gustav Johansson** (Lars I Nilsson)	Gustav Johansson	Ti	8/7-6	7/2413	1	13,1a	¢c	33,71	35′

2 BIG LITTLE MAN — 2140:2 — 14,4M — 11,6AK — Total: 28 3-2-3 — 421.408

5,ljbr.v.e Tobin Kronos -
25: 6 0-1-1 14,6 90.498 24: 12 2-0-2 14,4 230.610

Stella Håleryd e Alf Palema	Harald Dyhrberg	Ch	11/5-13	2000	3	13,8a	– –	5,48	-
Uppf: Elström Mikael, m fl	Harald Dyhrberg	J	29/5-8	3/2140	0	14,3a	cc	5,92	40′
Äg: Elström Mikael, m fl	Svend Dyhrberg	Ti	7/6-4	12/1609	6	11,6a	cc	7,50	40′
Svart, vit/röda axlar och midjeb; svart	Linda Sedström	Hd	5/7-8	1/2140	2	14,0a	cc	16,20	125′
Hd cc **Svend Dyhrberg**	Svend Dyhrberg	Ax	19/7-3	4/2640	0	14,1a	¢c	25,04	50′

3 GO KENNETH GO — 2140:3 — *13,9M — 11,6AM — Total: 17 4-3-3 — 420.000

4,mbr.v.e Googoo Gaagaa -
25: 8 3-2-0 13,9 311.000 24: 9 1-1-3 16,1 109.000

Writer Broline e Quite Easy U.S.	Johan Untersteiner	Å*	22/3-9	5/1640	0	18,5ag	¢¢	4,16	125′
Uppf: Johansson Frank, G Norén & Johansson T	Johan Untersteiner	J*	12/4-11	2/2640	2	14,4	¢¢	14,58	125′
Äg: Bn Bygg Malmö AB, Svedala	Johan Untersteiner	S*	24/5-8	11/2140	6	11,6a	¢¢	67,08	250′
Röd, vita axelklaffar; röd	Johan Untersteiner	Ti*	7/6-6	3/2413	8	18,5ag	¢¢	2,39	125′
Hd cc **Peter Untersteiner** (Johan Untersteiner)	Johan Untersteiner	Kr*	22/6-7	6/2140	1	13,9	¢¢	4,53	125′

4 FRANKIE GODIVA — 2160:1 — *15,6M — 12,4AM — Total: 35 14-7-4 — 1.022.400

7,br.v.e Readly Express -
25: 5 2-1-0 103.000 24: 11 2-3-2 184.900

Cameron Boko e Credit Winner	Markus Waldmüller	J	10/1-6	1/2140	1	13,6a	cc	2,92	40′
Uppf: Godiva AB, Bjärred	Markus Waldmüller	J	4/2-8	9/2140	2	12,6a	cc	3,10	40′
Äg: Walter-Mommert Karin, Tyskland	Markus Waldmüller	J	25/2-3	4/2140	1	13,6a	cc	1,57	40′
***Blå**, guld vinkel och stjärnor ärm; blå	Markus Waldmüller	Hd	24/3-9	7/2140	0	14,5a	cc	3,09	35′
J cc **Stefan Persson** (Markus Waldmüller)	Markus Waldmüller	J	29/5-5	3/2140	0	13,4a	cc	3,61	40′

5 SWISH THE CASH — 2160:2 — 12,9K — 10,5AK — 13,4M — Total: 48 11-4-3 — 1.028.369

7,br.v.e Ready Cash -
25: 11 2-0-1 133.400 24: 15 4-1-0 13,4 432.969

Aisle Stand e Scarlet Knight	Adrian Kolgjini	S	25/5-2	13/2640	3	13,0a	cc	32,90	100′
Uppf: Stall Escapade AB, Norrtälje	Adrian Kolgjini	E	5/6-4	1/2140	6	13,1ag	cc	7,80	70′
Äg: Vallro AB,Classic Goal AB&Bernerup N-O	Adrian Kolgjini	E	27/6-4	10/1640	5	11,8ag	cc	4,52	35′
Svart, vinrött/vitt axelsk, ärmb; sv	Adrian Kolgjini	Å	10/7-8	2/2660	0	ug	cc	16,43	75′
J cc **Adrian Kolgjini**	Adrian Kolgjini	Ax*	19/7-11	2/2140	d	uag	cc	52,02	150′

6 JACQUES VILLENEUVE* (DE) — 2160:3 — 14,5M — 11,4AK — Total: 61 14-15-13 — 809.077

8,br.h.e Cristal Money -
25: 8 1-1-2 87.400 24: 9 1-2-2 14,5 88.655

Jette Way e Titan Way	Adrian Kolgjini	Kr	25/4-7	1/1640	1	12,1a	¢c	16,84	35′
Uppf: Fiedler Arne, Tyskland	Adrian Kolgjini	Å*	3/5-4	7/1640	d	uag	¢c	57,34	150′
Äg: Jung-Fringel I, Fiedler A,Mittenzwei L	Dante Kolgjini	Kr	16/5-7	5/2140	2	12,1a	¢c	14,42	35′
Svart, vita vinklar; svart	Adrian Kolgjini	Ti*	7/6-11	3/2413	0	ua	¢c	50,75	150′
J cc **Dwight Pieters** (Adrian Kolgjini)	Dante Kolgjini	Ti	8/7-4	1/1609	3	11,7a	¢c	6,80	35′

7 STENSON — 2160:4 — 11,9K — 11,3AK — 13,5M — Total: 65 7-11-10 — 1.199.553

8,br.v.e Make it Happen -
25: 5 0-0-0 11,9 21.000 24: 14 2-1-4 13,5 176.000

Music la Marc e Dream Vacation	Thomas Uhrberg	J	18/3-4	10/2140	0	13,4a	¢c	25,39	40′
Uppf: Thomas Uhrberg AB, Munka-Ljungby	Thomas Uhrberg	Å	2/4-9	6/1660	6	11,9	¢c	6,44	60′
Äg: Thomas Uhrberg AB & Sunnan AB	Thomas Uhrberg	J	15/4-9	11/1640	0	12,0a	¢c	25,76	40′
Grön, vitt axelparti,vinkel och ärmr;silver	Thomas Uhrberg	Ti	1/5-9	5/2413	5	13,1a	¢c	21,13	50′
J cc **Thomas Uhrberg**	Thomas Uhrberg	J	21/5-6	3/2160	7	13,8	¢c	42,02	60′

8 AMAZING HAZEL — 2160:5 — 13,8M — 11,2AK — Total: 62 9-6-7 — 880.400

7,fux.v.e Raja Mirchi -
25: 9 2-0-0 13,8 160.400 24: 19 3-3-3 13,9 331.700

Rica Neo e Juliano Star	Max Karlsson	J	26/3-7	6/2180	0	15,6g	cc	5,02	60′
Uppf: Larsson Jonas, Simlångsdalen	Christian Fiore	J*	12/4-10	11/1640	8	12,0a	¢¢	95,96	125′
Äg: Larsson Jonas & Thomas	Jonas M Oscarsson	Hd	23/4-8	8/2140	5	13,1a	¢¢	59,95	60′
Blå, röda axelklaffar; blå	Christian Fiore	Hd	15/5-3	2/2140	6	14,9a	cc	7,82	35′
Hd cc **Jonas M Oscarsson** (Jonas Larsson)	Wilma Karlsson	J	22/7-7	2/2140	4	13,8	cc	27,72	40′

CHANSVÄRDERING 3-5-4-7-10-6

9 TOWNSHEND BROLINE — 2160:6 — *12,4K — 10,9AK — 13,0M — Total: 83 11-10-7 — 1.197.050

10,br.v.e Quite Easy U.S. -
25: 5 0-2-0 14,0 48.400 24: 9 2-0-0 12,4 110.000

Lexus Broline e Pine Chip	Marc Elias	Ax	17/2-4	7/2140	2	13,9a	cc	36,91	40′
Uppf: Broline International AB, Svenljunga	Iina Aho	Å	13/3-6	6/2140	7	14,5a	¢¢	17,92	40′
Äg: Sjöström Sven-Göran, Lindome	Marc Elias	Ax	25/3-4	7/2640	2	14,2a	¢¢	24,83	35′
***Röd/vit**, långrandig, röd ärm; röd	Markus Forss	Ax	10/6-3	6/2140	5	12,8a	¢¢	59,76	35′
Hd cc **Markus Forss** (Linda Tovek)	Markus Forss	J	22/7-7	3/2160	0	14,0	¢¢	61,21	40′

10 DAREIOS DI POGGIO (IT) — 2160:7 — 12,6K — 11,0AK — 13,0M — Total: 58 7-5-10 — 1.061.324

6,br.v.e Father Patrick -
25: 13 1-0-3 13,0 188.900 24: 14 1-1-3 12,6 172.999

Discordia e Muscle Hill	Hanna Lähdekorpi	Hd	23/4-9	10/1640	7	11,6a	cc	46,57	100′
Uppf: Il Poggio SRL, Italien	Hanna Lähdekorpi	J	7/5-9	5/1640	6	11,6a	¢c	4,86	60′
Äg: K M Hästfarm i Holm AB	Hanna Lähdekorpi	J	13/5-6	1/2660	3	13,8	¢c	15,92	40′
Mblå, ljblå bröstb, ljblå ärm; ljblå	Hanna Lähdekorpi	Hd	26/5-7	3/2180	3	13,4	cc	3,93	35′
Hd cc **Hanna Lähdekorpi**	Hanna Lähdekorpi	Ax	18/7-9	5/2180	7	13,0	¢c	52,02	100′

SPELA I ATG® APPEN — ATG V64-1 — bankod // 07

SPELA V&P, TRIO, TVILLING, KOMB I ALLA LOPP. ÅLDERSGRÄNS 18 ÅR. STÖDLINJEN.SE

SVENSK TRAVSPORT

Banprogrammet tippar

Av Bengt-Erik "Professorn" Larsson

V64® *(lopp 4-9)*
Avd 1: 3 Go Kenneth Go
Avd 2: Alla 12 hästarna
Avd 3: 3,11
Avd 4: 1,2,6,7
Avd 5: 3,6,12
Avd 6: 5,10
Rader 576 st **Kostnad** 576 kr

V4® *(lopp 6-9)*
Avd 1: 3,11
Avd 2: 1,2,6,7
Avd 3: 3,6,12
Avd 4: 5,10
Rader 48 st **Kostnad** 96 kr

DD® *(lopp 8-9)*
Avd 1: 3,6,12
Avd 2: 5,10
Kombinationer 6 st

SPELFORMER FRÅN ATG

V3® *(lopp 7-9)*
Avd 1: 1,2,6,7
Avd 2: 3,6,12
Avd 3: 5,10
Rader 24 st
Kostnad 240 kr

Jägersro Stallcafé

Följ oss på facebook.com/jagersrostallcafe

ÖPPET: tävlingstid.

Välkommen önskar Phuong!

LOPP	Malmö Redhawks
5	EXTRA BILPROVSTART 3 MIN 30 SEK INNAN START
	JÄGERSRO · 2140 M AUTOSTART · START 19.52

Jägersro
Vi skapar vinnare!

3-åriga och äldre 5.001 - 75.000 kr. Körsvenskrav kat. 2. Körsvenner födda 070805 eller tidigare.
2140 m. Autostart.
Pris: 40.000-20.000-11.000-7.500-6.400-(5.400)-(3.000) kr. Lägst 1.500 kr till alla tävlande. Prispengar max total: 99.300 kr.
Malmö Redhawks hederspris till segrande hästs ägare, körsven och ägare.

RESULTAT	1	2	3	SEGERTID	
TEMPO	500m	1000m	1500m	2000m	Sista 500m

1 YTOWNS ULRIK — 2140:1 — *16,1M — Total: 3 1-0-0 — 63.000

3,mbr.v.e Winner's Wine - 25: 3 1-0-0 63.000 24: 0 0-0-0
Unter Uns e Viking Kronos
Uppf: A & A Trotters AB, Ystad
Äg: Aac Nybrostrand Invest AB & YTAAB AB
Mblå, röda sidor och vit/röda sömmar; vi

	Joakim Lövgren	J	15/4-k	3/2160	k	dug	– –	ejg		-
	Joakim Lövgren	J	13/5-k	1/2140	k	19,2	– –	gdk		-
	Joakim Lövgren	Kr	6/6-1	1/2140	d	2g	c c	7,52		35′
	Joakim Lövgren	J	17/6-1	8/2140	1	16,1	c c	2,71		60′
J c c **Joakim Lövgren**	Joakim Lövgren	Ti	8/7-3	4/1609	d	8ag	c c	2,58		45′

2 GANGNAM VENDIL — 2140:2 — 13,9AK — 15,9M — Total: 4 0-1-0 — 49.000

3,mbr.v.e Mosaique Face - 25: 4 0-1-0 13,9a 49.000 24: 0 0-0-0
Balett Vendil e Sinou Madrik
Uppf: Quality Commerce Nordic AB, Örbyhus
Äg: Ofcourse KB, Kovland
Mörkblå, grå axelparti; mblå

	Simon Mitman	J	12/12-k	2/2160	k	21,8g	– –	gdk		-
	Simon Mitman	J	13/5-2	9/2140	2	15,9	c c	32,91		60′
	Simon Mitman	J	29/5-4	7/2140	8	16,8	c c	12,11		60′
	Simon Mitman	Kr	22/6-12	4/2140	d	11g	c c	14,69		35′
J c c **Simon Mitman**	Simon Mitman	Ti	8/7-3	11/1609	4	13,9a	c c	31,82		45′

3 RAUIE — 2140:3 — *16,2M — Total: 2 2-0-0 — 61.250

4,mbr.s.e Orlando Vici - 25: 2 2-0-0 61.250 24: 0 0-0-0
Alvena Ullabella e Muscle Mass
Uppf: Lye Mannegårde AB, Stånga
Äg: Kullabo Anders, Laholm
Grön, vitt axelparti,vinkel och ärmr;silver

	Patrik Franzén	Vi	6/23-p	2/2160	p	29,1g	– –			-
	Eva Lundahl	Vi	22/8-k	1/2120	k	d2g	– –	ejg		-
	Håkan B Johansson	Hd	23/4-k	1/2140	k	19,1	– –	gdk		-
	Thomas Uhrberg	Hd	15/5-6	8/2140	1	16,2	c c	26,37		35′
Hd c c **Thomas Uhrberg** (Anders Kullabo)	Peter Untersteiner	Hd	9/6-3	1/2160	1	16,6	c c	1,47		35′

4 PRINS GUNNAR — 2140:4 — 14,2AK — 17,0M — 16,7AM — Total: 11 0-0-1 — 72.400

4,mbr.v.e Mosaique Face - 25: 1 0-0-0 19,9a 3.000 24: 10 0-0-1 14,2a 69.400
Princess of Night e Ride the Night
Uppf: Hansén Eva, Linderöd
Äg: Hansén Eva, Linderöd
Grå, svarta stolpar och ärmar; grå

	Bernardo Grasso	J	15/10-5	7/2140	7	16,8a	c c	80,10		50′
	Bernardo Grasso	J	12/11-6	9/2140	0	16,7a	c c	46,27		30′
	Bernardo Grasso	J	23/11-12	4/2140	4	18,8	c c	39,38		35′
	Bernardo Grasso	J	4/12-3	1/2140	4	17,0	c c	57,21		50′
J c c **Bernardo Grasso** (Eva Hansén)	Jörgen Lorentzen	Kh	17/7-7	9/2480	7	19,9a	c c	12,69		20′

5 BOTTEGA HANOVER (US) — 2140:5 — 15,1AM — 15,0M — Total: 6 1-0-1 — 65.800

4,br.h.e Bar Hopping - 25: 6 1-0-1 15,1a 65.800 24: 0 0-0-0
By a Neck Hanover e Chapter Seven
Uppf: Hanover Shoe Farms Inc, USA
Äg: JP Khayat and CK LLC, USA
***Gul**, blå stjärnor och röd ärmbindel; röd

	Gustav Johansson	Hd	23/4-2	2/2160	3	15,0	c c	5,66		35′
	Max Karlsson	J	29/5-2	9/2140	4	15,1a	c c	7,53		40′
	Stefan Persson	Hd	5/7-12	1/2140	d	uag	c c	9,63		50′
	Max Karlsson	Hd	14/7-7	11/2140	6	16,1a	c c	3,76		35′
Hd c c **Valentin Prevost** (Jean Pierre Khayat)	Max Karlsson	Hd	25/7-2	6/2140	6	15,2a	c c	6,05		35′

6 FABULOUS N'AWAY — 2140:6 — 16,3AM — Total: 5 0-1-0 — 25.000

4,br.v.e Fabulous Wood - 25: 2 0-0-0 3.000 24: 3 0-1-0 16,3a 22.000
Global Up'n Away e S.J.'s Caviar
Uppf: Arvidsson Ann, Löberöd
Äg: Arvidsson Ann, Löberöd
Svart, orange/vita sömmar; vit

	Lee Nimåker	Å	17/10-2	10/2140	5	16,3a	c c	6,38		50′
	Lee Nimåker	J	26/11-2	5/2140	d	6ag	c c	9,09		30′
	Lee Nimåker	Kr	21/3-3	6/2140	d	10ag	c c	24,46		35′
	Victor Rosleff	J	29/4-2	3/2140	d	11ag	c c	18,53		50′
J c c **Ken Ecce** (Lee Nimåker)	Ken Ecce	J	15/7-k	6/2140	k	16,1	– –	gdk		-

7 DEVS DESPACITO — 2140:7 — 15,0AM — *18,7M — Total: 4 1-1-1 — 65.000

3,mbr.v.e Raja Mirchi - 25: 4 1-1-1 15,0a 65.000 24: 0 0-0-0
Spring Skandal e Conway Hall
Uppf: Bergenstam-Hansson M, Hansson J & F
Äg: Stall Kryddan HB, Karlskrona
Svart, rött axelparti och 2-delad ärm; röd

	Gustav Johansson	Hd	24/3-k	7/2140	k	18,9	– –	gdk		-
	Gustav Johansson	Hd	5/5-8	1/2140	1	18,7	c c	3,16		35′
	Gustav Johansson	Hd	16/6-5	4/2140	2	17,3a	c c	2,25		35′
	Gustav Johansson	Hd	5/7-2	1/2140	d	10ag	c c	58,70		100′
Hd c c **Gustav Johansson**	Gustav Johansson	Hd	25/7-2	12/2140	3	15,0a	c c	4,92		35′

8 ETHAN FACE — 2140:8 — 15,6AM — 16,7M — Total: 6 0-1-1 — 53.500

3,br.h.e Bold Eagle - 25: 6 0-1-1 15,6a 53.500 24: 0 0-0-0
Tzarina Face e Muscle Hill
Uppf: Kolgjini Lutfi & Svensson Anna
Äg: Walter-Mommert Karin, Tyskland
***Blå**, guld vinkel och stjärnor ärm; blå

	Dante Kolgjini	Å	16/4-2	6/2140	5	16,1a	c c	17,54		60′
	Dante Kolgjini	Kr	6/6-5	1/2140	0	ug	c c	3,70		35′
	Adrian Kolgjini	J	17/6-2	4/2140	0	17,3ag	c c	8,74		50′
	Adrian Kolgjini	Å	26/6-3	4/2140	2	15,6a	c c	13,11		40′
J c c **Stefan Persson** (Adrian Kolgjini)	Dante Kolgjini	Ti	8/7-3	9/1609	d	uag	c c	11,22		45′

CHANSVÄRDERING 9-1-3-7-6-2

9 EYEFORANEYE FACE — 2140:9 — 13,9AM — 16,7M — Total: 5 0-0-1 — 38.500

3,sv.v.e Raja Mirchi - 25: 5 0-0-1 13,9a 38.500 24: 0 0-0-0
Stay In Your Lane e Chapter Seven
Uppf: Kolgjini Lutfi & Svensson Anna
Äg: Cibi AB & Mamilis Consulting AB
Svart, vinrött/vitt axelsk, ärmb; sv

	Dante Kolgjini	J	13/5-2	5/2140	6	17,8g	c c	2,71		60′
	Adrian Kolgjini	Hd	26/5-2	5/2140	d	6g	c c	6,67		35′
	Adrian Kolgjini	Hd	9/6-1	3/2140	4	17,8g	c c	4,13		50′
	Adrian Kolgjini	Hd	3/7-1	7/2140	5	16,7g	c c	11,90		50′
J c c **Adrian Kolgjini**	Adrian Kolgjini	J	15/7-5	5/2140	3	13,9a	c c	3,74		40′

10 FAME OF HALL — 2140:10 — 14,7AM — 17,7M — Total: 7 1-1-0 — 70.700

4,mbr.s.e Uncle Lasse - 25: 4 1-0-0 14,7a 47.400 24: 3 0-1-0 23.300
Digital History e Super Photo Kosmos
Uppf: Berg Richard & Permbeck Jonas
Äg: Berg Richard & Permbeck Jonas
Svart, grå sidor och vitt bröstband; sva

	Christoffer Eriksson	Å	5/12-1	5/2140	2	17,7	c c	1,83		30′
	Victor Rosleff	Ö	7/1-6	2/1609	1	15,3a	c c	3,40		35′
	Victor Rosleff	Ax	30/1-5	7/2140	0	17,9a	c c	4,86		40′
	Victor Rosleff	J	17/6-5	11/2140	6	16,6a	c c	41,78		50′
J c c **Victor Rosleff** (Mikael Pilenberg)	Victor Rosleff	J	15/7-7	1/2140	6	14,7a	c c	16,29		40′

11 FABISON — 2140:11 — 15,6AM — 18,9M — Total: 10 0-2-1 — 54.985

4,br.v.e Mosaique Face - 25: 8 0-1-1 15,6a 48.668 24: 2 0-1-0 6.317
Fabiola de Vandel e Timoko
Uppf: Team Lorentzen AB, Trelleborg
Äg: Team Lorentzen AB, Trelleborg
Svart, grön/vit vinkel; svart

	Jörgen Lorentzen	J	12/3-2	6/2140	5	17,1a	c c	70,72		40′
	Jörgen Lorentzen	Å	7/4-5	4/2140	0	16,1ag	c c	66,02		40′
	Johnny Takter	J	29/4-2	12/2140	5	15,6a	c ¢	49,19		50′
	Jörgen Lorentzen	J	29/5-2	11/2140	0	16,5a	c ¢	92,58		40′
J c c **Johnny Takter** (Jörgen Lorentzen)	Jörgen Lorentzen	Kh	16/7-7	4/1680	2	18,5a	c c	9,83		25′

12 EXCLUSIVE TICK — 2140:12 — 15,5AK — 17,4M — 15,8AM — Total: 22 0-2-1 — 69.738

6,svbr.s.e Nuncio - 25: 10 0-2-1 15,5a 37.500 24: 1 0-0-0 17,8a 1.500
Islay Broline e Pine Chip
Uppf: Pace Trotting AB, Halmstad
Äg: Stafström Gitte & Mika
Svart, mörkgröna stolpar; svart

	Mika Stafström	Hd	26/4-4	2/1640	4	17,0a	¢ ¢	5,55		12′
	Mika Stafström	Ti	18/5-4	10/1609	2	15,5a	¢ ¢	43,15		12′
	Mika Stafström	Vg	7/7-6	8/2148	0	17,4a	¢ ¢	47,42		15′
	Tyler Mifsud	Kh	17/7-7	2/2480	3	18,4a	¢ ¢	7,65		20′
J c c **Tyler Mifsud** (Gitte Stafström)	Tyler Mifsud	Hd	25/7-2	11/2140	0	15,8a	¢ ¢	77,67		35′

SPELA I ATG® APPEN ATG V64-2 bankod // 07
SPELA V&P, TRIO, TVILLING, KOMB I ALLA LOPP. ÅLDERSGRÄNS 18 ÅR. STÖDLINJEN.SE

MALMÖ REDHAWKS

LOPP 6 — **KRAFFT:s B-tränarlopp**

JÄGERSRO | 2140 M VOLTSTART | START 20.14

KRAFFT SWEDISH HORSE NUTRITION

Jägersro Vi skapar vinnare!

3-åriga och äldre 20.001 - 750.000 kr i B-träning. I oavbruten B-träning fr.o.m. 250630. Körsvenskrav kat. 2. Körsvenner födda 070805 eller tidigare. 2140 m. Tillägg 20 m vid vunna 120.001 kr, 40 m vid 300.001 kr.
Pris: 40.000-20.000-11.000-7.500-6.400-(5.400)-(3.000) kr. Lägst 1.500 kr till alla tävlande. Prispengar max total: 105.300 kr.
KRAFFT:s hederspris till segrande hästs tränare. Hederspris till segrande hästs ägare.

RESULTAT	1	2	3	SEGERTID	
TEMPO	500m	1000m	1500m	2000m	Sista 500m

1 KIT SILVIO — 2140:1 — 15,7M — 14,8AK — Total: 18 0-2-1 — 101.300

6,br.s.e Raja Mirchi - Vacision Silvio e Dream Vacation
25: 3 0-0-0 16,8 4.500 — 24: 2 0-0-0 3.000
Uppf: Stall Silvio AB, Åstorp
Äg: Möller Bobby, Halmstad
Sv, vitt lodrätt fält,vit/blå ärmb; sv
Hd **C C** **Tommy Karlstedt** (Bobby Möller)

Ken Ecce	J	1/24-5	2/1640	0	14,8a	c c	49,00		35′
Patrick Larsen	Å	4/9-4	2/2140	0	uag	¢ c	76,76		40′
Örjan Kihlström	S	8/1-6	5/2140	0	18,3a	c c	38,86		60′
Tommy Karlstedt	Hd	27/1-3	2/2140	0	17,3a	c c	47,19		35′
Bobby Möller	Hd	9/3-8	2/2140	0	16,8	¢ ¢	45,60		40′

2 INCASSO CROWN — 2140:2 — 16,0M — 15,0AM — Total: 10 0-2-4 — 94.300

5,svbr.v.e Great Challenger - Olly Esterel e Credit Winner
25: 8 0-2-2 16,0 77.300 — 24: 2 0-0-2 18,6 17.000
Uppf: Hjorth Lene, Danmark
Äg: Incasso Stable - Easy
Svart, orange/vita sömmar; vit
J **C C** **Ken Ecce** (Lee Nimåker)

Lee Nimåker	Ti	14/4-6	10/1609	6	15,3a	c c	5,93		25′
Ken Ecce	J	29/4-7	1/2140	0	15,0a	c c	44,33		50′
Ken Ecce	J	21/5-3	2/2140	3	16,0	c c	21,64		40′
Ken Ecce	Hd	16/6-6	9/2140	6	16,4a	c c	19,79		35′
Ken Ecce	Hd	14/7-2	2/2140	2	15,0a	¢ ¢	18,18		35′

3 SIXTEN BLIXTEN Z. — 2140:3 — 16,4M — 14,0AM — Total: 14 0-1-4 — 90.202

4,br.v.e Winning Love - Omega Jet e Buvetier d'Aunou
25: 7 0-1-3 17,1 57.302 — 24: 7 0-0-1 16,4 32.900
Uppf: Dolk Karlsson Sara, Hässleholm
Äg: Anderberg Per & Johan
Röd, vita axelklaffar; röd
J **C C** **Peter Untersteiner** (Johan Anderberg)

Ken Ecce	J	15/4-6	3/2140	3	17,1g	c c	9,38		40′
Ken Ecce	Ch	1/6-5	2000	3	15,7a	– –	4,06		-
Gustav Johansson	Vg	14/6-4	1/2148	5	15,3a	¢ c	4,61		25′
Ken Ecce	Kr	30/6-2	4/2140	2	14,7a	¢ c	5,21		35′
Ken Ecce	J	15/7-7	4/2140	3	14,0a	¢ c	16,77		40′

4 NYRAS TESS — 2140:4 — 16,9M — 15,4AM — Total: 11 0-2-0 — 63.500

4,mbr.s.e Fourth Dimension - Global Outlaw e Cantab Hall
25: 7 0-1-0 16,9 23.500 — 24: 4 0-1-0 17,1 40.000
Uppf: Ea Värme & Sanitet AB, Skurup
Äg: Årman Jeanet, Kvänum
Svart, blå prickar, ärmrev; svart
Ax **C C** **Jan Henriksson** (Jeanet Årman)

Jan Henriksson	Ax	1/6-6	1/2140	0	17,1	¢ c	76,37		40′
Jan Henriksson	Ax	17/6-9	4/2140	7	17,0a	¢ c	35,30		15′
Jan Henriksson	Vg	25/6-1	10/2148	0	15,6a	c c	143,19		30′
Jan Henriksson	Rä	21/7-8	7/2140	2	15,4a	¢ c	46,87		12′
Jan Henriksson	Mp	30/7-3	4/2140		a	¢ c			15′

5 SCREWDRIVER — 2140:5 — 16,1M — 15,9AM — Total: 25 1-2-1 — 104.700

5,br.v.e Tobin Kronos - Breathe Out e Power to Charm
25: 6 0-1-1 16,4 25.900 — 24: 11 1-0-0 16,1 35.800
Uppf: Persson Fredrik & P-O, Linbäcke L
Äg: Persson Fredrik & P-O, Linbäcke L
Svart, grå sidor och vitt bröstband; sva
Kr **C C** **Victor Rosleff** (Lova Linbäcke)

Mats Svanhall	Kr	28/3-9	4/2160	2	16,4	c c	24,94		12′
Lova Linbäcke	Ax	18/5-3	3/2140	3	17,2	¢ ¢	ejsp		12′
Lova Linbäcke	Kr	6/6-9	8/2140	6	17,5a	c ¢	43,78		35′
Lova Linbäcke	Vg	7/7-9	10/1646	0	19,2ag	c c	63,55		15′
Viktor Blücher	Kh	16/7-2	2/1680	5	16,6a	c ¢	40,04		25′

6 ZHENJIN — 2140:6 — 16,2M — 15,6AM — Total: 24 2-0-2 — 91.400

7,br.v.e Orlando Vici - Olympia Degato e Alf Palema
25: 7 1-0-1 16,2 40.400 — 24: 11 1-0-1 18,2 28.600
Uppf: Dyrberg Nicklas, Röstånga
Äg: Dyrberg Marina & Christiansson Marie
Svart, mörkgrå staplar och orange söm; sv
Hd **C C** **Max Karlsson** (Nicklas Dyrberg)

Max Karlsson	Å	13/3-2	2/2140	5	18,5ag	c c	44,55		40′
Max Karlsson	Å	8/6-3	9/2140	3	16,3a	c c	11,19		12′
Max Karlsson	Å	29/6-7	9/2140	1	16,7a	c c	11,29		12′
Max Karlsson	Hd	14/7-2	3/2140	0	15,6a	c c	78,45		35′
Max Karlsson	Vg	21/7-2	4/2168	4	16,2	c c	42,08		25′

7 ROSE APPLE — 2160:1 — 15,6M — 13,2AK — Total: 37 3-3-2 — 224.100

6,mbr.s.e Muscle Massive - Fruitcake e Juliano Star
25: 7 1-0-0 15,6 29.600 — 24: 14 2-1-1 16,9 121.600
Uppf: Dahl Jaana, m fl
Äg: Radsten Patrik, Sjöbo
Svart, grön/gul vinkel,rand ärm; svart
J **C C** **Thomas Linder** (Patrik Radsten)

Thomas Linder	J	18/3-7	6/2140	6	15,3a	¢ ¢	39,68		40′
Thomas Linder	J	29/3-3	6/2140	8	16,4a	¢ ¢	3,20		12′
Thomas Linder	J	13/5-3	5/2160	0	15,6	¢ ¢	105,06		40′
Thomas Linder	J	14/6-1	6/2160	1	16,9	c c	ejsp		12′
Thomas Linder	J	15/7-8	7/2140	0	15,7a	c c	112,14		40′

8 HAVBERGS DJALI — 2160:2 — 14,5M — 13,1AM — Total: 32 5-2-6 — 289.000

6,br.v.e Djali Boko - Havbergs Fifi e Jobie Tempest
25: 11 1-1-1 16,6 67.600 — 24: 11 1-0-5 14,5 81.400
Uppf: Bertilsson Sören & Lindström R-M
Äg: Bertilsson Sören, m fl
Vit, sv/guld hängslen, ärmb; vit
J **C C** **Per Nordström** (Sören Bertilsson)

Henriette Larsen	Å	8/5-4m	7/2160	6	16,6	¢ ¢	26,42		40′
Henriette Larsen	Ti	18/5-3	5/1609	1	13,5a	c c	2,12		12′
Gustav Johansson	Hd	3/6-2	1/1640	4	14,8a	c c	6,29		35′
Thomas Linder	Kr	13/6-6	2/2140	5	14,6a	¢ ¢	22,72		35′
Per Nordström	J	22/7-3	9/1640	5	13,7a	¢ ¢	60,23		40′

CHANSVÄRDERING 11-3-9-13-2-8

9 DONNA INEZ — 2160:3 — 14,9K — 13,6AM — 15,8M — Total: 27 2-6-3 — 262.800

5,br.s.e Orlando Vici - Silverlök e Silver Pine
25: 10 2-2-0 15,9 144.800 — 24: 15 0-4-3 14,9 115.000
Uppf: Dillkrona Förvaltnings AB, Ljungbyhed
Äg: Fagerberg Magnus, Laholm
Svart, vit/röda axlar och midjeb; svart
Hd **C C** **Svend Dyhrberg** (Magnus Fagerberg)

Svend Dyhrberg	J	3/4-9	10/2140	1	14,7a	¢ ¢	2,96		40′
Svend Dyhrberg	Hd	23/4-6	10/2140	4	14,1a	¢ ¢	5,32		60′
Svend Dyhrberg	Å*	3/5-6	3/2640	0	15,9g	¢ c	25,68		125′
Svend Dyhrberg	S	23/5-8	3/3160	0	16,2	c c	175,25		150′
Joakim Lövgren	Vg	21/7-4	9/2148	4	13,6a	¢ c	18,44		30′

10 AD VICTORIAM — 2160:4 — 14,5M — 14,1AK — Total: 26 2-6-3 — 250.400

7,mbr.v.e Panne de Moteur - Laressa e Up Front Larry
25: 4 0-0-0 14,5 27.400 — 24: 5 1-0-0 16,2 19.500
Uppf: Persson Roland & Edström Annika
Äg: Persson Roland & Edström Annika
Vit, blå axelskärp, tvåd ärmar; blå
J **C C** **Jörgen Sjunnesson** (Roland Persson)

Jonas M Oscarsson	J	8/10-6	5/2140	0	16,7	c ¢	41,15		35′
Larson Mifsud	J	24/1-3	10/2140	0	17,0a	c c	42,30		40′
Thomas Linder	J	4/3-8	6/2160	4	16,7	c ¢	28,08		40′
Robert Andersson	J	26/3-7	5/2160	4	14,5	c ¢	115,74		60′
Thomas Linder	J	15/4-4	1/2140	6	16,6	c ¢	74,68		40′

11 IZIAH ZET — 2160:5 — 15,2M — 13,2AK — Total: 22 4-2-2 — 284.400

4,mbr.v.e Father Patrick - Zdenka e Credit Winner
25: 11 3-0-1 15,2 140.700 — 24: 11 1-2-1 15,7 143.700
Uppf: Brixton Medical AB, (Redén Daniel)
Äg: Holm HästgårdenAB&KM Hästfarm i HolmAB
Mblå, ljublå bröstb, ljblå ärm; ljblå
Hd **C C** **Hanna Lähdekorpi**

Hanna Lähdekorpi	Vg	27/4-3	2/2188	3	15,2	c c	3,42		15′
Hanna Lähdekorpi	Hd	5/5-3	2/2160	1	15,8	c c	12,66		35′
Henriette Larsen	J	21/5-2	3/2160	5	15,6	c c	7,81		40′
Viktor Malmrot	Hd	3/6-3	10/1640	0	15,0a	c c	16,00		35′
Hanna Lähdekorpi	Hd	14/7-1	2/2140	1	13,8a	¢ c	4,81		35′

12 ESTELLE S.H. — 2160:6 — 15,1M — 14,5AM — Total: 22 1-5-5 — 202.700

6,br.s.e Maharajah - Questionmark e Celebrity Secret
25: 5 1-0-1 15,1 61.400 — 24: 13 0-4-2 16,3 107.300
Uppf: Bendz Eril, Växjö
Äg: Walldéns Djurakupunktur AB
Svart, ljusblå sidor; svart
Hd **C C** **Stefan Persson** (Anna-Lena Waldén)

Victor Rosleff	Kr	8/1-8	2/2140n	1	16,4a	c c	6,17		35′
Kevin Oscarsson	Hd	1/3-2	3/2160	4	15,1	c c	22,25		35′
Stefan Persson	Hd	9/3-7	8/2640	3	16,1ag	c c	6,48		35′
Stefan Persson	Å	2/4-7	8/2160	5	15,4	c c	8,94		40′
Stefan Persson	Ti	14/4-2	2/1609	d	uag	c c	10,45		25′

13 ELEVEN O'CLOCK — 2180:1 — 13,7M — 12,6AM — Total: 47 6-4-5 — 616.700

5,mbr.v.e Ken Warkentin - Ten to Eleven e Infinitif
25: 13 1-0-2 13,7 145.800 — 24: 26 4-3-1 14,5 391.700
Uppf: Thorson Olof, Varberg
Äg: Thorson Olof, Varberg
Vit, vinrött axelp och ärmar; vinröd
Å **C C** **Olof Thorson**

Olof Thorson	Hd	11/4-6	7/2140	3	14,4a	c ¢	4,10		35′
Olof Thorson	Hd	23/4-7	4/2680	7	15,5	c ¢	12,01		60′
Olof Thorson	Å	8/5-5	5/2140	5	12,6a	c ¢	37,02		40′
Olof Thorson	Vg	25/6-6	2/3654	4	16,4	c ¢	70,42		150′
Olof Thorson	Ax	18/7-12	1/4140	7	16,3	¢ ¢	101,40		150′

14 O.M.HIGHSTEP — 2180:2 — 13,7M — 13,1AK — Total: 92 3-11-10 — 527.600

8,svbr.v.e Make it Happen - Spirit N.Speed e Classic Photo
25: 12 1-1-2 13,7 76.300 — 24: 21 0-2-2 14,1 105.700
Uppf: Olsson Johan, Uddevalla
Äg: Bengtsson Claes & Vinni
Mblå, gul axelskärp och ärmbindel; blå
J **C C** **Fredrik Lindvall** (Claes Bengtsson)

Iina Aho	Vg	27/4-7	7/2188	0	16,1	c c	40,99		30′
Christian Cracchiolo	Hd	15/5-4	7/2140	0	15,3a	c c	106,04		35′
Henriette Larsen	J	29/5-9	1/2160	0	15,3	c c	92,39		40′
Fredrik Lindvall	J	14/6-5	9/2140	0	15,9a	c c	47,46		12′
Fredrik Lindvall	Kh	17/7-8	6/1680	1	15,4a	c c	37,12		12′

15 ROCK THE SOCK — 2180:3 — 14,7M — 11,3AK — Total: 70 6-3-6 — 510.062

8,br.s.e One too Many - Aguila Blues e Gigant Neo
25: 9 0-0-1 14,7 29.300 — 24: 17 1-2-2 158.662
Uppf: Andersson M, Kajrup, Olsson & Simonsen
Äg: Andersson M, Kajrup, Olsson & Simonsen
Guld, svart,vitt bröstband och ärmb; sva
J **C C** **Micael Andersson**

Ken Ecce	J	29/4-4	6/1640	0	12,8a	¢ ¢	62,92		50′
Micael Andersson	J	13/5-7	8/2140	0	14,4a	c c	53,83		40′
Micael Andersson	J	14/6-5	6/2140	d	uag	¢ c	9,86		12′
Micael Andersson	Å	10/7-10	9/2140	6	14,0a	¢ c	24,14		20′
Micael Andersson	Hd	25/7-5	5/2160	6	14,7	c c	57,78		35′

SPELA I ATG® APPEN ATG V64-3 V4-1 bankod // 07

SPELA V&P, TRIO, TVILLING, KOMB I ALLA LOPP. ÅLDERSGRÄNS 18 ÅR. STÖDLINJEN.SE

KRAFFT SWEDISH HORSE NUTRITION

LOPP	Treåringslopp		
7	JÄGERSRO	2140 M VOLTSTART	START 20.36

Jägersro Vi skapar vinnare!

3-åriga lägst 1.500 kr. Körsvenskrav kat. 2. Körsvenner födda 070805 eller tidigare.
2140 m. Tillägg 20 m vid vunna 80.001 kr, 40 m vid 200.001 kr.
Pris: 60.000-30.000-20.000-15.000-9.000-6.000-6.000-6.000 kr (8 prisplacerade). Lägst 1.500 kr till alla tävlande. Prispengar max total: 162.500 kr. Hederspris till segrande hästs ägare.

RESULTAT	1	2	3	SEGERTID	
TEMPO	500m	1000m	1500m	2000m	Sista 500m

1 SHOWTIME ZON — 2140:1 *16,0M — Total: 1 1-0-0 — 60.000

3,ljbr.s.e Maharajah - Oblige Ås e Scarlet Knight
Uppf: Ohlzon Torbjörn & Madelen
Äg: Petras HB, Göteborg
Svart, vita vinklar; svart
Å C C **Dwight Pieters** (Maria Törnqvist)

25: 1 1-0-0 16,0 60.000 24: 0 0-0-0

Dwight Pieters	Å	2/4-k	2/2140	k	19,0	– –	gdk		-
Carl Johan Jepson	Å	8/5-1	1/2140	1	16,0	c c	2,89		60′

2 DIGITAL BRODDE — 2140:2 *15,2M — Total: 2 1-1-0 — 70.000

3,mbr.h.e Maharajah - Dancing in Thehall e Cantab Hall
Uppf: Brodda Stuteri AB, Skurup
Äg: Stens Trot AB, Nacka Strand
***Grön**, svart stjärna i vit rundel; svart
Hd C C **Peter Untersteiner** (Johan Untersteiner)

25: 2 1-1-0 15,2 70.000 24: 0 0-0-0

Johan Untersteiner	Hd	11/4-k	9/2140	k	18,3	– –	gdk		-
Johan Untersteiner	Å	12/6-1	2/2140	2	15,8	c c	2,87		40′
Johan Untersteiner	Hd	3/7-1	4/2140	1	15,2	c c	1,30		50′

3 FRENCHY BOY — 2140:3 16,3M — Total: 4 0-0-2 — 40.500

3,ljbr.v.e Gotland - Red Hot Metalimo e Going Kronos
Uppf: Metalimo i Malmö AB, Malmö
Äg: Metalimo i Malmö AB, Malmö
Svart, grön/vit vinkel; svart
J C C **Johnny Takter** (Adrian Kolgjini)

25: 4 0-0-2 16,3 40.500 24: 0 0-0-0

Dante Kolgjini	J	11/2-k	3/2160	k	21,1g	– –	gdk		-
Dante Kolgjini	J	7/5-1	3/2140	d	ug	c c	12,51		40′
Adrian Kolgjini	J	29/5-1	2/2140	d	9g	c c	10,38		60′
Dante Kolgjini	J	17/6-1	3/2140	3	16,3	c c	11,10		60′
Stefan Persson	Kr	30/6-6	3/2160	3	16,9	c c	6,03		50′

4 BEIBE GARDE — 2140:4 16,9M 16,3AM — Total: 5 1-0-0 — 44.959

3,mbr.s.e Don Fanucci Zet - Thisgirlisonfire e Muscle Hill
Uppf: Garde Hästar AB, Sala
Äg: Easy KB, Uppsala
Svart, orange/vita sömmar; vit
J C C **Ken Ecce**

25: 3 0-0-0 16,9 16.900 24: 2 1-0-0 19,2 28.059

Ken Ecce	Hd	10/10-5	7/1640	5	19,2g	c c	7,69		25′
Ken Ecce	Ny	16/11-1	2140n	1	19,4ag	– –	3,32		-
Ken Ecce	Å	16/4-1	1/2160	0	19,5g	c c	9,92		40′
Ken Ecce	J	29/4-1	4/2160	5	16,9	c c	14,73		60′
Ken Ecce	J	22/7-8	5/2140	5	16,3a	c c	7,24		40′

5 CLASSIC GAMES — 2160:1 16,6M 15,2AK — Total: 14 0-0-2 — 107.400

3,mbr.v.e Mosaique Face - Classic Kimble e Andover Andover
Uppf: Stafström Gitte, Skurup
Äg: Stafström Gitte, Skurup
Svart, mörkgröna stolpar; svart
J C C **Tyler Mifsud** (Gitte Stafström)

25: 10 0-0-1 16,6 77.000 24: 4 0-0-1 23,9 30.400

Bernardo Grasso	J	29/4-5	7/2140	8	16,5a	c c	153,96		60′
Henriette Larsen	J	13/5-5	9/1640	0	15,2a	c c	100,71		40′
Tyler Mifsud	J	29/5-4	5/2140	6	16,6	c c	116,85		60′
Johnny Takter	J	17/6-9	3/1640	0	15,5a	c c	97,55		60′
Bernardo Grasso	Kh	16/7-2	3/1680	7	17,4a	c c	41,35		25′

6 NICOLAI HANOVER* (DE) — 2160:2 *15,8M 14,6AM — Total: 4 2-0-0 — 109.000

3,br.h.e Cash Hanover - Norma Jean Ride e Muscles Yankee
Uppf: Walter-Mommert Karin, Tyskland
Äg: Walter-Mommert Karin, Tyskland
***Blå**, guld vinkel och stjärnor ärm; blå
J C C **Adrian Kolgjini**

25: 4 2-0-0 15,8 109.000 24: 0 0-0-0

Dante Kolgjini	J	26/3-k	3/2160	k	18,4	– –	gdk		-
Dante Kolgjini	Å	16/4-1	1/2140	1	16,1	c c	6,11		40′
Jorma Kontio	F	5/5-1	4/2140	1	15,8	c c	2,30		50′
Jorma Kontio	Ro	30/5-2	9/2140n	8	18,0a	c c	3,13		100′
Dante Kolgjini	Å	10/7-6	2/2140	4	14,6a	c c	11,78		60′

7 DENCOS T.D. — 2160:3 *15,6M 14,3AM — Total: 13 2-1-0 — 168.300

3,ljbr.h.e Riff Kronos - Vaganova Face e Muscle Hill
Uppf: Denco HB, Kållered
Äg: Denco HB, Kållered
***Mörkblå**, svart/vitt bröstband; mblå
Å C C **Stefan Persson** (Veikko Haapakangas)

25: 9 2-1-0 15,6 143.000 24: 4 0-0-0 17,8 25.300

Carl Johan Jepson	Å	14/5-4	1/2140	6	15,7a	c c	20,06		60′
Peter Grundmann	Å	8/6-3	4/2140	1	15,5a	c c	2,30		12′
Per Linderoth	Ar	20/6-9	1/2160	1	15,6	c c	8,84		45′
Carl Johan Jepson	Hd	5/7-2	6/2140	2	14,3a	¢ ¢	6,46		100′
Stefan Persson	J	22/7-6	3/2160	7	15,8	c c	5,15		60′

8 DRAG RACING — 2160:4 17,6M 13,6AK — Total: 14 0-3-0 — 189.000

3,svbr.s.e Amaru Boko - Up Front Lady e Up Front Larry
Uppf: Stall Gustafsberg AB, Västervik
Äg: Hellstedt Jan, Gränna
Svart, grå sidor och vitt bröstband; sva
Mp C C **Victor Rosleff** (Jan Hellstedt)

25: 13 0-3-0 17,6 182.500 24: 1 0-0-0 18,1 6.500

André Eklundh	Å	28/5-3	6/2140	4	14,8a	¢ ¢	22,36		60′
Mats E Djuse	S	2/6-1	5/2140	6	14,9a	¢ ¢	15,92		70′
Johan Untersteiner	J	17/6-9	10/1640	6	13,6a	¢ ¢	25,84		60′
Linus Lönn	Vg	25/6-5	10/2148	0	14,5a	¢ c	62,73		100′
Ken Ecce	Hd	25/7-4	5/2140	4	14,6a	¢ ¢	32,56		50′

SPELA I ATG® APPEN ATG V64-4 / V4-2 / V3-1 bankod // 07

SPELA V&P, TRIO, TVILLING, KOMB I ALLA LOPP. ÅLDERSGRÄNS 18 ÅR. STÖDLINJEN.SE

Häng med på nya andelshästar hos Ken Ecce!

Milestone - tvåårig valack efter Wishing Stone

Far: Wishing Stone (US) **Mor:** Frederikke (DK) – helsyster till Diesel D.K. (53 starter, 10 segrar, 49% plats, rekord 1.11,7ak)

Milestone är en lovande danskfödd valack med stark härstamning och fina förutsättningar för att bli en tidig treåring. Han tränar för närvarande 1.25/1600 meter, visar god utveckling – och framför allt en riktigt fin skalle i träningen. Målet är debut som treåring under tidig säsong.

Kostnad för 1/40: 5.000:-. **Månadsavgift:** cirka 450:-
Hästen administreras genom Stall Ofcourse.

Treåriga stoet Olympia River klar starthäst

Far: Bold Eagle (FR) **Mor:** Cinderella River – även mor till Hurricane River, som tjänat över 2 miljoner kronor och har rekordet 11,0ak.

Olympia River är en startklar tävlingshäst med stark stam och spännande framtidsutsikter. Hon kvalade den 17 juni 2025 och blev godkänd med tiden 18,6/2140 meter. Olympia River är dessutom anmäld till flera årgångslopp, vilket gör henne till ett mycket intressant andelsprojekt.

Kostnad för 1/40: 7.500:-. **Månadsavgift:** cirka 450:-
Hästen administreras genom Stall Ofcourse.

Hör av er till Stall Ken Ecce, 0707-48 88 18, för mer information vid intresse.
Läs mer och köp andelar på stallofcourse.com.

Se kvalloppet här!

Du som är hästägare, antingen som företrädare eller delägare - bli medlem i vår förening!

Föreningens huvuduppgift är att tillvarata hästägarnas intresse.
Bli medlem och hjälp till att skapa en bra framtid för hästägaren!

Kontakta sekreterare Nils-Otto Bernerup
0705-46 00 16 eller info@skanskatravhastagare.se
www.skanskatravhastagare.se

SKÅNSKA TRAVHÄSTÄGAREFÖRENINGEN

Grattis till segern!

Tavlor beställer ni på www.miromedia.nu

Mvh Mikael Rosenquist / Banfotograf Jägersro
micke@miromedia.nu ○ 070-88 197 88

CHANSVÄRDERING 1-2-7-6-3-8

LOPP 8 — **Svensk Travsports Unghästserie - Fyraåriga Ston**

JÄGERSRO | 2140 M AUTOSTART | START 20.56

Jägersro — Vi skapar vinnare!

4-åriga svenska ston 20.001 - 225.000 kr. Körsvenskrav kat. 2. Körsvenner födda 070805 eller tidigare. Ej häst med begränsade rättigheter. 2140 m. Autostart.
Pris: 50.000-25.000-17.500-12.500-8.000-5.500-5.500-5.500 kr (8 prisplacerade). Lägst 1.500 kr till alla tävlande. Prispengar max total: 135.500 kr. Svensk Travsports hederspris till segrande hästs ägare, hästskötare och uppfödare.

RESULTAT	1	2	3	SEGERTID	
TEMPO	500m	1000m	1500m	2000m	Sista 500m

1 NOUVELLE LUNE — 2140:1 — 14,4AM 14,5M — Total: 18 2-1-1 — 193.800

4,br.s.e Orlando Vici - 25: 8 1-1-1 14,4a 111.900 24: 10 1-0-0 14,6a 81.900
Vincere Scis Win e Credit Winner
Uppf: Rogowski Helena & Persson Kenny
Äg: Stall Luna - Easy
Grön, vitt axelparti,vinkel och ärmr;silver
J **C C** **Thomas Uhrberg**

Thomas Uhrberg	J	3/4-4	3/2160	**0**	19,9g	c c	22,29		40′
Thomas Uhrberg	J*	12/4-2	2/2140	**0**	14,5	c ¢	49,24		125′
Victor Rosleff	J	17/6-3	3/2640	**2**	16,0a	c ¢	17,75		50′
Victor Rosleff	Ax	11/7-9	9/2640	**0**	14,7a	c ¢	67,14		75′
Thomas Uhrberg	Hd	25/7-8	10/2140	**3**	14,4a	c c	28,10		50′

2 TAKE A BOW — 2140:2 — 13,6AK 16,2M 16,2AM — Total: 11 0-3-1 — 82.500

4,br.s.e Tactical Landing - 25: 7 0-3-0 13,6a 63.000 24: 4 0-0-1 17,4a 19.500
Curtsy Hanover e Cantab Hall
Uppf: AB Svensk Reklamfinans, Halmstad
Äg: Denco HB, Kållered
*Mörkblå, svart/vitt bröstband; mblå
Å **C C** **Stefan Persson** (Veikko Haapakangas)

Victor Rosleff	Åm	2/5-3	1/2080	**2**	16,2a	¢ c	4,36		25′
Magnus A Djuse	Åm	4/6-1	4/2080	**4**	16,2	¢ c	5,07		40′
Carl Johan Jepson	Hd	23/6-5	3/1609	**6**	13,6a	¢ c	74,23		100′
Per Linderoth	Ar	4/7-6	3/2100	**2**	17,7	¢ c	4,93		25′
Niclas Benzon	Ar	24/7-8	2/2100	**2**	16,9a	¢ c	2,55		25′

3 MA BELLE — 2140:3 — *13,8AM *15,4M — Total: 12 2-1-1 — 144.000

4,br.s.e Maharajah - 25: 6 2-1-0 13,8a 106.000 24: 6 0-0-1 38.000
Cool Bella e Dream Vacation
Uppf: Svendsen Lars, Danmark
Äg: Alexander Invest AB, Årjäng
Sv, vitt lodrätt fält,vit/blå ärmb; sv
Å **C C** **Tommy Karlstedt**

Tommy Karlstedt	Ax	14/4-7	8/2140	**1**	15,4	c c	5,84		40′
Tommy Karlstedt	Å	14/5-2	4/2140	**0**	15,2a	c c	15,19		50′
Tommy Karlstedt	Hd	9/6-2	10/1640	**7**	14,3a	c c	84,54		50′
Tommy Karlstedt	Ax	11/7-7	9/2640	**4**	15,8a	¢ ¢	172,37		75′
Tommy Karlstedt	Vg	21/7-7	11/2148	**1**	13,8a	¢ ¢	11,94		30′

4 KARDASHIAN — 2140:4 — 12,7AK 15,2M 14,2AM — Total: 13 2-2-2 — 215.500

4,ljbr.s.e Bird Parker - 25: 2 0-0-0 14,5a 16.000 24: 11 2-2-2 12,7a 199.500
Naughty Me Hanover e Yankee Glide
Uppf: Content Bureauet ApS & Olsen Berit
Äg: Content Bureauet ApS & Ecce Ken
Svart, orange/vita sömmar; vit
J **C C** **Ken Ecce**

Ken Ecce	Ax	1/10-6	3/2140	**3**	14,5a	c c	3,39		40′
Ken Ecce	Hd	21/10-6	8/2140	**1**	14,8a	c c	5,50		40′
Ken Ecce	S	3/11-5	6/2140	**0**	14,3a	c c	24,36		200′
Ken Ecce	Kr	30/6-8	2/2660	**5**	16,7	c ¢	3,45		50′
Ken Ecce	Hd	25/7-8	11/2140	**5**	14,5ag	c ¢	8,88		50′

5 GLORIA S.H. — 2140:5 — *16,0AK 15,6M — Total: 11 1-1-1 — 106.000

4,br.s.e Ken Warkentin - 25: 2 1-0-0 16,0a 25.500 24: 7 0-0-1 63.000
Questionmark e Celebrity Secret
Uppf: Bendz Eril, Växjö
Äg: Trollabo Trotting AB (Persson Fredrik)
Vit, svart taggmönster; vit
Kr **C C** **Fredrik Persson**

Fredrik Persson	Vi	22/8-7	5/2120	**5**	18,2g	c ¢	6,67		40′
Fredrik Persson	J	31/8-2	2/2140	**4**	15,6	c ¢	92,04		50′
Fredrik Persson	Vi	17/9-7	5/2140	**3**	17,2	c ¢	4,84		40′
Stefan Persson	Kr	30/6-8	3/2640	**6**	17,4	c c	17,50		50′
Fredrik Persson	Kh	17/7-6	5/1680	**1**	16,0a	c c	3,11		20′

6 UNIQUE PEARL — 2140:6 — *13,8AM 17,4M — Total: 16 3-2-1 — 176.000

4,br.s.e Donato Hanover - 25: 11 2-2-1 13,8a 142.000 24: 5 1-0-0 34.000
Unika Karsk e Orlando Vici
Uppf: Oskarsson Lars Göran & Spångberg C
Äg: CalmarSunds Isolering HB, m fl.
Svart, rött axelparti och 2-delad ärm; röd
Kr **C C** **Gustav Johansson** (Fredrik Nilsson)

Peter Untersteiner	J	7/5-3	1/2640	**1**	17,3a	c ¢	25,08		40′
Peter Untersteiner	Kr	16/5-4	11/2640	**4**	16,2a	c ¢	18,60		35′
Alex Persson	Kr	6/6-9	4/2140	**4**	16,8a	c ¢	8,11		35′
Catrin Fajersson	Kr	22/6-3	3/2140	**0**	15,7a	c c	32,97		35′
Johan Untersteiner	Kr	30/6-3	7/2140	**1**	13,8a	¢ ¢	12,46		35′

7 ORIOLE BOKO — 2140:7 — 12,8AK 13,6K 14,1AM — Total: 13 2-1-3 — 221.800

4,ljbr.s.e Propulsion - 25: 9 1-1-2 12,8a 178.800 24: 4 1-0-1 16,5a 43.000
Facile Boko e Virgill Boko
Uppf: Boko Stables Holland BV, Nederländerna
Äg: Stall Zet (Redén Daniel)
Mörkblå, grå axelparti; mblå
J **C C** **Simon Mitman**

Örjan Kihlström	Rä	2/5-8	1/1640	**3**	12,8a	¢ ¢	2,05		30′
Rikard N Skoglund	G*	17/5-11	9/1640	**2**	13,6	¢ ¢	49,30		125′
Rikard N Skoglund	Åm*	4/6-7	1/1680	**3**	13,5a	¢ ¢	2,04		125′
Örjan Kihlström	Hd	23/6-7	5/1609	**6**	13,5a	¢ ¢	7,31		100′
Rikard N Skoglund	Ax	11/7-6	1/2640	**5**	14,2a	¢ ¢	48,93		75′

8 GLOBAL FAIRY TALE — 2140:8 — 14,9AL 15,2K 15,1AM — Total: 17 1-3-2 — 207.000

4,ljbr.s.e Face Time Bourbon - 25: 9 0-1-2 14,9a 81.000 24: 8 1-2-0 15,7a 126.000
Global Upper Style e S.J.'s Caviar
Uppf: Global Farm AB, Nacka Strand
Äg: AB YBENA, Aneby
Röd, vita axelklaffar; röd
Hd **C C** **Peter Untersteiner** (Johan Untersteiner)

Carl Johan Jepson	Ti	7/6-2	10/1609	**d**	uag	¢ ¢	36,05		40′
Johan Untersteiner	J	17/6-3	5/2640	**3**	16,0a	¢ ¢	16,61		50′
Johan Untersteiner	Kr	30/6-8	3/2660	**2**	16,7g	¢ ¢	6,49		50′
Johan Untersteiner	Ax	11/7-6	2/2640	**0**	14,9a	¢ ¢	103,65		75′
Johan Untersteiner	Ax	20/7-2	6/2140	**6**	15,1a	¢ ¢	16,78		50′

CHANSVÄRDERING 12-3-6-1-9-7

9 SOBEL PROMISE — 2140:9 — 14,1AK 14,7M 14,7AM — Total: 12 1-2-4 — 150.650

4,sv.s.e Propulsion - 25: 7 0-1-3 14,1a 66.650 24: 5 1-1-1 16,3a 84.000
Jasmine Broline e Lindy Lane
Uppf: Ekelund Ove, Fredrik, Yvonne & Lilian
Äg: Fastighetsbranschens Utredningsins.AB
Mblå, röda sidor och vit/röda sömmar; vi
J **C C** **Joakim Lövgren**

Joakim Lövgren	Vg	8/5-3	2/1646	**4**	14,1a	c c	4,59		25′
Joakim Lövgren	J	21/5-2	1/2140	**3**	15,5	c c	10,09		40′
Stefan Persson	Hd	9/6-9	2/2140	**3**	14,8	¢ c	12,00		35′
Joakim Lövgren	Vg*	25/6-4	4/2148	**0**	14,7g	¢ c	64,14		125′
Joakim Lövgren	J	22/7-2	8/2140	**3**	15,2a	¢ c	15,89		40′

10 SKY BRIGADOON — 2140:10 — 14,5AM *18,1M — Total: 7 3-1-1 — 172.500

4,svbr.s.e Make it Happen - 25: 6 3-1-1 14,5a 167.000 24: 1 0-0-0 17,8a 5.500
Brandy Energy e Zerberus
Uppf: Stoetery Patrick Wauters, Belgien
Äg: Wico Toscana B.V., Nederländerna
Vit, blå axelskärp, tvåd ärmar; blå
Hd **C C** **Jörgen Sjunnesson** (Rick Ebbinge)

Rick Ebbinge	Å	7/4-5	5/2140	**1**	14,7a	c c	2,06		40′
Jörgen Sjunnesson	J	29/5-7	12/2140	**2**	15,2a	c c	2,71		40′
Rick Ebbinge	Hd	9/6-2	8/1640	**8**	14,5a	c c	11,95		50′
Jörgen Sjunnesson	Hd	3/7-15	8/2140	**3**	14,5a	c c	18,61		75′
Rick Ebbinge	J	22/7-2	9/2140	**1**	15,0a	c c	3,54		40′

11 WORKING GIRL — 2140:11 — 13,2AM 15,1L — Total: 21 1-2-4 — 204.300

4,mbr.s.e Ken Warkentin - 25: 8 1-1-2 13,2a 100.500 24: 13 0-1-2 14,4a 103.800
Grace Bore e Fast Photo
Uppf: Flach Susanne, Fotskäl
Äg: Flach Susanne, Fotskäl
Svart, diagonalt delad vit; svart
Å **C C** **Carlos Söderström**

Carlos Söderström	Hd	23/4-6	5/2140	**7**	14,8a	¢ ¢	17,96		60′
Carlos Söderström	Hd	3/6-3	2/1640	**2**	14,1a	¢ ¢	20,72		35′
Carlos Söderström	Vg	25/6-3	7/2650	**0**	15,1	¢ ¢	76,96		125′
Tyler Mifsud	Å	10/7-7	2/2140	**3**	13,2a	¢ ¢	7,85		40′
Carlos Söderström	Ax*	20/7-12	6/2140	**0**	13,5a	¢ ¢	27,34		125′

12 LOVE THIS BAR — 2140:12 — *12,7AK 15,1M 15,0AM — Total: 11 4-1-0 — 173.000

4,br.s.e Django Riff - 25: 4 4-0-0 12,7a 122.000 24: 7 0-1-0 15,0a 51.000
Caviar's Goldcard e S.J.'s Caviar
Uppf: ILBOÄNGS Mark o Trav HB, Sala
Äg: Stall Courant AB, Heby
*Röd, gul hästsko; röd
J **C C** **Adrian Kolgjini**

Preben Sövik	J	26/10-2	1/2140	**0**	ug	c c	51,14		75′
Preben Sövik	Vg	18/4-4	5/1646	**1**	12,7a	c c	1,92		12′
Preben Sövik	Vg	8/5-3	1/1646	**1**	13,1a	c c	2,40		25′
Stefan Persson	Hd	26/5-6	5/1640	**1**	13,2a	c c	1,94		35′
Stefan Persson	Hd	9/6-2	2/1640	**1**	13,5a	c c	1,96		50′

SPELA I ATG® APPEN ATG | DD-1 | V64-5 | V4-3 | V3-2 — bankod // 07

SPELA V&P, TRIO, TVILLING, KOMB I ALLA LOPP. ÅLDERSGRÄNS 18 ÅR. STÖDLINJEN.SE

Är din häst rätt försäkrad?

Jag hjälper dig med din hästförsäkring:
Fredrik Persson 070-8620642

Agria

PÅ FÖREKOMMEN ANLEDNING!

Värmning under tävlingarna får endast ske på stora banan eller lilla banan vid gäststallarna.
Ingen värmning runt stallarna och på övrigt område får ske.

KONTAKTUPPGIFTER SKÅNSKA TRAVSÄLLSKAPET

Hemsida: www.jagersro.se
E-post: sekretariatet@jagersro.travsport.se
Sekretariatet: 040-671 82 00
Adress: Box 9506, 200 39 Malmö
Bankgiro: 641-4494
VD Jörgen Nilsson 040-671 82 03
Projektledare Håkan Otterström 040-671 82 11
Sportchef Mats Ahlkvist 040-671 82 06
Sport Ida Ottosson-Thors 040-671 82 19
Marknadschef Birthe Perlby 040-671 82 20

Marknad Nilla Tomelius 040-671 82 08
Kommunikationschef
Lotta Fjällström 040-671 82 37
Ekonomichef Tobias Larssson 040-671 82 36
Sport, ekonomi Rickard Olsson 040-671 82 09
Ekonomi Catharina Månsson 040-671 82 17
Anläggning, banmästare
David Ketteridge 0733-36 71 98
Anläggning Marita Sjöberg 040-671 82 14
Utbildningsansvarig Anna Rogell 040-671 82 77

Säkerhetsansvarig Jesper Rantzow 0767-23 21 52
Intern-tv Patric Jonsson 040-671 82 22
Restaurangen 040-671 82 00
Inskrivningen 0736-73 91 27
Banfotograf Mikael Rosenqvist 0708-81 97 88
Jägersro Hästshop 040-21 66 48
Jägersro Hästklinik 040-94 29 65

Jägersro — Vi skapar vinnare!

LOPP	Uttagningslopp Summer Meeting Copenhagen (Försök 2 av 5 - Final Charlottenlund 31/8)		
9	JÄGERSRO	2140 M AUTOSTART	START 21.15

SUMMER MEETING

Jägersro — Vi skapar vinnare!

3-åriga och äldre 75.001 - 268.738 kr. Körsvenskrav kat. 2. Körsvenner födda 070805 eller tidigare.
2140 m. Autostart.
Pris: 40.000-20.000-11.000-7.500-6.400-(5.400)-(3.000) kr. Lägst 1.500 kr till alla tävlande. Prispengar max total: 99.300 kr.
Summer Meetings hederspris till segrande hästs ägare, körsven och hästskötare.

RESULTAT	1	2	3	SEGERTID	
TEMPO	500m	1000m	1500m	2000m	Sista 500m

1 OLYMPIC STEEL — 2140:1 — 12,9AK 15,0M 14,2AM — Total: 18 2-3-2 — 257.356

4,br.v.e Cantab Hall - Angel Heikant e Open the Sky
25: 3 1-0-0 14,4a 39.000 24: 12 1-3-2 12,9a 188.900
Uppf: de Bruin Michel, Nederländerna
Äg: Merwestaal Racing Stables B.V.
*Orange, vitt bröstmand och blå revär; or
Hd C C **Peter Untersteiner** (Johan Untersteiner)

Peter Untersteiner	J	4/12-7	11/2140	6	15,5a	C C	20,28	60′
Peter Untersteiner	J	18/12-6	6/2140	2	15,0a	C C	25,17	100′
Johan Untersteiner	Hd	24/3-6	4/2140	1	15,0a	C ¢	2,09	35′
Peter Untersteiner	S	16/4-3	8/2140	0	14,9a	C ¢	19,79	60′
Johan Untersteiner	Å	14/5-9	11/2140	0	14,4a	¢ ¢	11,77	60′

2 LOADED VILDA — 2140:2 — 12,1AK 15,6M 14,3AM — Total: 29 0-4-3 — 200.400

5,br.s.e S.J.'s Caviar - Liberte e Daguet Rapide
25: 10 0-2-1 12,1a 79.900 24: 15 0-2-2 13,5a 106.700
Uppf: Loaded Boys AB, Vaxholm
Äg: Stall MARLIN - Asap
*Mörkgrön/orange, diagonalt delad; ora
J C C **Stefan Persson** (Adrian Kolgjini)

Stefan Persson	Kr	7/3-2	4/2140	4	14,6a	¢ ¢	3,67	35′
Joakim Lövgren	Kr	16/5-8	4/2140	0	15,7	¢ ¢	28,39	35′
Adrian Kolgjini	Ti	7/6-2	7/1609	6	12,1a	¢ ¢	60,17	40′
Adrian Kolgjini	J	17/6-6	6/1640	6	13,0a	¢ ¢	41,76	50′
Christoffer Eriksson	J	22/7-3	10/1640	2	13,5a	¢ ¢	49,58	40′

3 DEVS D.REX — 2140:3 — 12,3AK 16,5M *14,3AM — Total: 19 3-2-5 — 211.400

5,svbr.v.e Classic Photo - Devs Darling e Infinitif
25: 8 2-0-2 12,3a 110.900 24: 10 1-2-3 15,0a 99.000
Uppf: Hansson F & J, Bergenstam-Hansson M
Äg: Stall Tore HB, Karlskrona
Svart, rött axelparti och 2-delad ärm; röd
Hd C C **Gustav Johansson**

Gustav Johansson	Å	19/2-8	4/2140	3	15,0a	C C	2,31	40′
Gustav Johansson	Hd*	1/3-9	7/1640	d	9ag	¢ ¢	31,78	125′
Håkan B Johansson	Kr	22/6-3	9/2140	1	14,3a	C C	6,01	35′
Gustav Johansson	Ti	8/7-9	11/1609	5	12,3a	C C	8,77	35′
Gustav Johansson	Hd	25/7-9	5/2140	4	15,3a	C C	14,24	35′

4 BEART — 2140:4 — 11,6AK *14,1AM — Total: 27 3-7-1 — 222.648

6,mbr.v.e Oasis Bi - Honalulu Lulu e Andover Hall
25: 5 0-1-0 11,6a 30.705 24: 18 3-5-1 12,4a 171.018
Uppf: Alebäcks Stuteri AB, Vinninga
Äg: Jan Patrik Ramsér AB, m fl
Svart, orange/vita sömmar; vit
J C C **Ken Ecce** (Bengt Olsson)

Jan Hansen	J	15/4-3	11/2140	2	15,5a	C ¢	4,16	40′
Bengt Olsson	Ti	1/5-4	1/1609	5	11,6a	¢ ¢	10,48	40′
Bengt Olsson	Mp	12/5-9	11/2140	d	7ag	¢ ¢	43,63	40′
Bengt Olsson	Ti	8/7-9	3/1609	0	19,1ag	¢ ¢	27,96	35′
Bengt Olsson	Ch	20/7-2	2000	5	15,4ag	– –	5,60	-

5 NORTHSTREAM CASH — 2140:5 — 12,0AM *15,7M — Total: 16 5-1-1 — 244.400

4,br.h.e Hard Livin - Tulippa Hall e Adams Hall
25: 8 1-1-1 12,0a 124.400 24: 8 4-0-0 14,5a 120.000
Uppf: Sahlin Emely, Skåne-Tranås
Äg: Hypnotic AB & Johansson Anton
Mörkblå, grå axelparti; mblå
J C C **Simon Mitman**

Simon Mitman	Hd	23/4-5	4/1640	2	12,8a	C C	3,34	40′
Simon Mitman	Ch	11/5-12	2000	0	14,1a	– –	44,63	-
Simon Mitman	S*	24/5-6	10/2140	5	12,0a	¢ ¢	153,56	250′
Simon Mitman	Ti	7/6-10	11/2413	0	13,4a	¢ ¢	107,22	400′
Simon Mitman	Hd	14/7-4	12/2140	5	13,8a	C C	5,11	35′

6 NUNCHAKU — 2140:6 — 12,3AK 14,2M 13,8AM — Total: 20 4-3-2 — 242.849

6,br.v.e Nuncio - On a Rail e S.J.'s Photo
25: 0 0-0-0 24: 9 1-1-1 12,3a 84.849
Uppf: Sansiro AB, Skanör
Äg: Petersson C, m fl (Karlsson Ola)
Svart, grå sidor och vitt bröstband; sva
J C C **Victor Rosleff** (Ola Karlsson)

Victor Rosleff	J	5/24-2	5/2140	1	14,2a	C C	2,40	30′
Victor Rosleff	Ti*	6/24-5	3/1609	5	12,3a	C C	7,38	110′
Victor Rosleff	Ch	6/24-4	2000	4	14,5a	– –	6,31	-
Mats E Djuse	Hd*	7/24-5	8/2140	6	14,2	C C	30,91	110′
Victor Rosleff	J	15/7-k	3/2140	k	16,2	– –	gdk	-

7 BEKIR H.T.V.* — 2140:7 — 12,7AK *16,5M — Total: 14 2-3-2 — 232.057

4,svbr.v.e Cash Gamble - Abuko e Yankee Glide
25: 5 0-1-0 12,7a 82.920 24: 9 2-2-2 14,5a 146.058
Uppf: Teccet AB, Klippan
Äg: Stald Kojak, Danmark
Grön, vitt axelparti,vinkel och ärmr;silver
* C C **Thomas Uhrberg** (Hans Henning Kristoffersen)

Ken Ecce	J*	18/1-9	4/2140	2	13,7a	C C	14,08	125′
Ken Ecce	S*	8/2-6	9/2140	0	15,5a	C C	4,32	250′
Ken Ecce	Hd*	1/3-11	8/2140	0	17,0ag	¢ C	6,23	125′
Ken Ecce	Å*	22/3-9	2/1640	5	12,7a	¢ C	5,54	125′
Ken Ecce	Ch	20/7-2	2000	4	15,0a	– –	2,75	-

8 CIAO BRODDE — 2140:8 — *11,0AK *17,6M 14,1AM — Total: 25 4-2-3 — 241.900

5,br.v.e Readly Express - Calypso Sund e Enjoy Lavec
25: 9 3-1-1 11,0a 170.400 24: 4 0-0-0 23,1a 9.500
Uppf: Brodda Stuteri AB, Skurup
Äg: Johansson J & Långemåla Energilev. AB
Vit, blå axelskärp, tvåd ärmar; blå
Kr C C **Jörgen Sjunnesson** (Johanna Johansson)

Jörgen Sjunnesson	S*	29/3-5	2/2140	d	kub8ag	C C	40,37	250′
Jörgen Sjunnesson	Ti	14/4-8	12/1609	3	12,7a	C C	5,49	25′
Jörgen Sjunnesson	Ti	1/5-4	12/1609	1	11,0a	C C	26,98	40′
Jörgen Sjunnesson	Ti*	7/6-6	1/2413	d	8ag	C C	7,08	125′
Oscar Ginman	Kr	22/6-3	13/2140	7	15,0ag	C C	2,47	35′

CHANSVÄRDERING 10-5-8-6-3-1

9 CHARLIE T.T. — 2140:9 — 13,3AL 13,1M 14,3AM — Total: 14 2-5-2 — 238.000

4,ljbr.v.e Monark Newmen - Dream Vision e Ken Warkentin
25: 8 1-2-1 13,3a 139.000 24: 6 1-3-1 15,4a 99.000
Uppf: Trollabo Trotting AB (Persson Fredrik)
Äg: Easy KB, Uppsala
Vit, svart taggmönster; vit
Kr C C **Fredrik Persson**

Fredrik Persson	Hd	5/5-6	5/1640	1	13,7a	¢ ¢	3,21	50′
Fredrik Persson	J	29/5-9	4/2140	7	15,9g	¢ ¢	4,33	40′
Mats E Djuse	Ti*	7/6-6	11/2413	6	13,3a	¢ ¢	10,77	125′
Oscar Ginman	Kr	30/6-4	3/2140	0	uag	¢ ¢	3,17	35′
Örjan Kihlström	Ax*	19/7-6	10/2140	8	14,3a	¢ ¢	17,33	125′

10 LIGHT THE LAMP — 2140:10 — 12,9AK 16,4M *13,1AM — Total: 18 4-0-2 — 265.500

4,br.h.e Ready Cash - Southwind Confetti e Muscle Hill
25: 6 2-0-0 13,1a 84.500 24: 12 2-0-2 12,9a 181.000
Uppf: Am Bloodstock AB, Stockholm
Äg: Cibi AB, Limhamn
Svart, vinrött/vitt axelsk, ärmb; sv
J C C **Adrian Kolgjini**

Adrian Kolgjini	J*	12/4-11	6/2640	d	11g	C C	10,06	125′
Dante Kolgjini	Ch	11/5-12	2000	0	15,9ag	– –	52,84	-
Adrian Kolgjini	Mp*	31/5-6	5/2140	6	13,8a	C C	11,14	125′
Adrian Kolgjini	Kr	22/6-4	3/3140	d	12g	C C	22,15	100′
Adrian Kolgjini	Hd	14/7-4	11/2140	1	13,1a	C C	6,97	35′

11 INCITANUS SOTTO (DK) — 2140:11 — 11,7AK 18,7M 14,6AM — Total: 21 8-4-2 — 194.474

5,br.v.e Express Bourbon - Iowa Sund e Jaded
25: 6 0-1-1 11,7a 36.500 24: 8 7-1-0 14,1a 120.929
Uppf: 1887 Consulting A/S, Danmark
Äg: AB Kj:S Juridik & Förmedling,Falsterbo
Mblå, röda sidor och vit/röda sömmar; vi
J C C **Joakim Lövgren**

Joakim Lövgren	Å*	3/5-2	7/1640	0	uag	C ¢	23,71	125′
Joakim Lövgren	J	21/5-8	2/2140	3	15,0a	C C	4,91	60′
Joakim Lövgren	Ti	7/6-4	2/1609	d	uag	C ¢	5,83	40′
Joakim Lövgren	Hd	14/7-4	9/2140	0	14,6a	C C	11,16	35′
Joakim Lövgren	J	22/7-3	4/1640	d	8ag	C ¢	6,91	40′

12 DEVS DELIRIUM — 2140:12 — 13,1AK 14,9M 14,8AM — Total: 34 1-6-4 — 264.200

9,mfux.v.e Offshore Dream - Muscles Galore e Muscles Yankee
25: 3 0-0-0 16,8a 7.500 24: 1 0-0-0 6.400
Uppf: Hansson F & J, Bergenstam-Hansson M
Äg: Firma Skånsk Hästmassage
Mblå, svart bröstb. triangel,ärmb; sva
J C C **Lars Jönsson** (Alexandra Häggman)

Gustav Johansson	J	4/24-4	1/2160	5	16,3	C C	39,25	35′
Helena Lindqvist	J	29/4-km	1/2200	k	19,1	– –	gdk	-
Helena Lindqvist	Kr	30/5-1m	5/2160	5	19,5	C C	ejsp	12′
Lars Jönsson	Kr	22/6-3	14/2140	0	17,6a	C C	129,36	35′
Cecilia Ahlborg	Kh	16/7-1	2/1680	7	16,8a	C C	86,98	25′

SPELA I ATG® APPEN | ATG | DD-2 | V64-6 | V4-4 | V3-3 | bankod // 07

SPELA V&P, TRIO, TVILLING, KOMB I ALLA LOPP. ÅLDERSGRÄNS 18 ÅR. STÖDLINJEN.SE

2024-års vinnare L'Amiral S.J.S.- Joakim Lövgren. Foto: Burt Seeger

SUMMER MEETING COPENHAGEN

FÖRSÖK:
25 juli | Halmstad
5 aug | Jägersro
7 aug | Åby
12 aug | Bjerke
13 aug | Charlottenlund

FINAL PÅ CHARLOTTENLUND
31 AUGUSTI MED 70 000 DKK
I FÖRSTAPRIS!

Bjerkebanen · åbytravet · Halmstad Travet · Jägersro · Lunden

Samtliga nummerbrickor ska vara rengjorda och inlämnade senast 30 minuter efter sista loppets start, annars blir det böter för tränaren.

Revenue Club

CL TRADING AB
ALLT INOM LASTBILAR
KÖPER / BYTER / SÄLJER

arema
PART OF HEAVY RENTAL GROUP

YTAAB
Mark & Trädgård
0411-156 69

MELLBY GÅRD

stall SILVIO

ICA Supermarket
Kävlinge

FALKBOLAGEN AB

TASS AB

FRUKT & GRÖNSAKS Hallen

Alfr. Johansson
KÖTT & CHARKUTERI AB

ÖVER 18 ATG

SPELAR DU FÖR MYCKET?
RING STÖDLINJEN
020 - 81 91 00

Tryckt hos: Tryckservice, Ängelholm
Ansvarig utgivare: Mats Ahlkvist
Programredaktör:
Rickard Olsson

7388118904001