60 år

1965 2025

KALMARTRAVET

Onsdag 8 januari • Första start kl. 12.20

LUNCHTRAV • FRI ENTRÉ

1-2025 • Pris 30 kr

SVENSK TRAVSPORT
ETABLERAT 1925
banprogram

ATG
ERBJUDER SPEL

MÄRDSKOG & LINDKVIST AB
MATGROSSISTEN
JÖNKÖPING NORRKÖPING KALMAR
Fullsortiment av storköksvaror
0480-45 64 80 • www.mardskog.se

www.kalmartravet.se

Välkomna ett nytt spännande år på Kalmartravet!

Nytt år och nya möjligheter. Utvilade efter ledigheter under jul- och nyårshelgerna känns det nu bra att komma i ordning med lite struktur på tillvaron. Vi inleder årets travtävlande med en lunchtävling – OBS! Onsdag - och lägger enligt plan på ett lopp extra så att tävlingsdagen totalt innehåller nio lopp. Det har varit ganska hyfsade träningsmöjligheter i vår del av landet och många både får och tar också chansen till tävling direkt på nyåret. De prisplacerade i loppen kan dessutom se fram emot en större belöning än tidigare. Alla inom travsporten kan glädjas åt en ny högre grund för prismedel från 2025 som beslutades tidigt i december förra året och att den största delen av den tillkommande kakan görs på ”vardagstravet”. Med tanke på att det generellt är ganska kärva ekonomiska tider och tufft för många branscher, företag och individer får vi hoppas att dessa tillkommande medel sänder allmänt positiva signaler, gjuter mod i redan aktiva och lockar många nya till vår sport.

Det var trångt om plats och bra stämning på årsavslutningen den 20 december med ”Näringslivsdagen” som vi gör i samarbete med Aktiespararna. Mycket intressanta föreläsare förmedlade många visdomsord innan det smakade med årets sista julbord och fina travtävlingar. Hemmalaget vann fem av de åtta loppen och det är med beröm godkänt. Extra plus i kanten till Stall Johanna Johansson och elitloppskusken Oscar Ginman som lyckades med en dubbelseger. Snyggt jobbat och GRATTIS allihop!

Mysigt trångt vet vi också att det blir vid premiärvisningen av ”En småländsk elitloppsaga” fredagen den tredje januari ute på Jonas Mat & Event på Varvsholmen. Alla som har fått en inbjudan till att få se filmen om A Fair Day och familjen Almhedens fantastiska resa är såklart på plats. Det som har hänt och händer med Affe, hans lillebror Maroon Day och alla ödmjuka och trevliga människor runt hästarna är så stort att det fortfarande är svårt att ta in. Ingen kommer att lämna lokalen oberörd. Det vågar jag lova.

Heja Kalmar!

Event- och Tävlingskalendern för 2025 innehåller fler möjligheter till spännande besök hos oss än på många år. Det blir totalt 31 tävlingsdagar för stora hästar och inledningsvis utmanas invanda rutiner och beteenden. Lunchtävlingarna körs ju på en onsdag och temperaturhöjande After Work med pastabuffé och spel till V64® körs denna gång ”osaxade” på en tisdag.
Hur ska detta gå?

Till vinterns jättefest med STL och spel till V75® den 1 februari börjar det nu bli hög beläggning i restaurangerna. Här ändras såklart ingenting på grunderna men vi gör faktiskt ett tillägg med ett nytt koncept till en ny generation ”unga vuxna” som ska introduceras till hästar, travsport, spel och Kalmartravet på ett passande sätt. Det ska bli mycket spännande att se utfallet här.

Biljetter och mer information som vanligt på vår hemsida.

Välkomna till Kalmartravet – (undantagsvis någon onsdag och tisdag men nästan) alltid på fredag!

Magnus Johansson, travbanechef
och personalen på Kalmartravet

WIFI anslut till BanGuest, lösen Zoogin12

STRYKNINGAR	INSKRIVNINGEN	RESTAURANG	VÄXEL
Via användarkontot/ 070-344 04 87	0480-44 35 69	073-386 06 43	0480-44 35 50

DAGENS HÅLLTIDER

Kl. 9.30	Inskrivningen öppnar	Kl. 11.20	Provstart med startbil	Kl. 15.05	Start lopp 9
Kl. 10.20	Banan öppnar för värmning	Kl. 11.30	Restaurangen öppnas	Kl. 15.20	Kvalificeringslopp
Kl. 10.30	Huvudentrén öppnar	Kl. 12.20	Start lopp 1		

Omslagsbilden: Två av hemmlagets fem vinnare förra tävlingsdagen, Whatabill och R.K.Jonna **Foto:** Jörgen Tufvesson/ALN

LOPP 1 | KALMAR | 2140 M AUTOSTART | START 12.20

KALMARTRAVET

3-åriga och äldre 55.001 - 230.000 kr. Körsvenskrav kat. 2. Körsvenner födda 070108 eller tidigare.
2140 m. Autostart. 12 startande.
Pris: 35.000-17.500-11.000-7.500-6.400-(5.400)-(3.000) kr. Lägst 1.500 kr till alla tävlande. Prispengar max total: 91.800 kr.

RESULTAT	1	2	3	SEGERTID	
TEMPO	500m	1000m	1500m	2000m	Sista 500m

1 AFTER WORK U.S. (US) 2140:1 12,3AAK *15,6M 14,7AM Total: 18 2-2-0 224.754

7,br.v.e Bar Hopping - 25: 0 0-0-0 24: 0 0-0-0

One Girl Show e Andover Hall	Stephanie J Werder	J	8/22-2m	1/2160	1	15,6	c c	4,02		10'
Uppf: Falk Göran, Klågerup	Stephanie J Werder	Hd	8/22-5m	4/2660	5	20,3g	c c	3,32		30'
Äg: AB Pillo's, Vaggeryd	Stephanie J Werder	J	9/22-5m	2/2140	0	17,1	c c	27,07		30'
Svart, vit/röda axelklaffar; svart	Lennart Svensson	Vg	13/10-k	3/2148	k	22,1g		ejg		-
Vg **Johan Untersteiner** (Lennart Svensson)	Lennart Svensson	Mp	28/10-k	1/2140	k	21,6		gdk		-

2 SILPINGE SCARLET 2140:2 13,2AK *16,5M 15,4AM Total: 40 1-0-8 183.200

7,br.s.e Hard Livin - 25: 0 0-0-0 24: 14 1-0-4 13,2a 74.400

Wide Body e Scarlet Knight	Viktor Blücher	J	21/9-7	3/2140	3	15,4a	¢¢	29,58		10'
Uppf: Håkansson Bengt, Ronneby	Viktor Blücher	Vg	13/10-9	4/2148	5	16,2a	¢¢	98,62		35'
Äg: Håkansson Bengt, Magnusson O & A	Viktor Blücher	Hd	31/10-1	6/1640	4	14,9a	¢¢	78,89		25'
Vit, röd vinkel och ärmar; vit	Viktor Blücher	Hd	14/11-8	1/2140	3	16,2a	¢¢	44,48		25'
Ti **Viktor Blücher** (Bengt Håkansson)	Viktor Blücher	Hd	25/11-4	4/1640	0	15,4a	¢¢	42,09		40'

3 WRECK IT RALPH 2140:3 15,1AM 15,9M Total: 74 1-1-3 198.800

9,br.v.e Caballion - 25: 0 0-0-0 24: 14 0-1-0 16,3a 33.000

Denice Komp e Spotlite Lobell	Anna-Karin Rundqvist	Vi	2/9-8	6/1620	7	15,9	c c	48,12		15'
Uppf: Östlund Alexandra & Einarsson Ola	Lowe Reldén	Vi	26/9-3	6/2140	0	17,6	c c	156,52		25'
Äg: Liljedahl Helena & J, Rosvall J	Anna-Karin Rundqvist	Vi	7/10-9	6/2140	2	16,0	¢¢	35,50		15'
Blå, gula prickar och ärmrevärer; gul	Julia Smedman	E	15/11-7	6/2640	0	17,6a	¢¢	124,39		30'
Vi **Catrin Fajersson** (Ann-Britt Hansson)	Lowe Reldén	Kr	20/12-7	11/2140	0	19,4ag	c c	191,21		25'

4 I AM FREDRIK 2140:4 13,4AK 15,2M 15,7AM Total: 26 2-4-4 188.500

6,svbr.h.e Victor Gio - 25: 0 0-0-0 24: 7 0-0-2 13,4a 36.000

Olimeda e Olimede	Ken Ecce	J	14/3-2	3/1640	0	17,4ag	c¢	9,31		30'
Uppf: Grapenstedt Bo, Stockholm	Ken Ecce	J	22/3-5	11/2140	3	16,0a	c¢	7,95		30'
Äg: Johansson Emma E, Ruda	Ken Ecce	J	27/3-9	9/1640	3	13,4a	c¢	25,39		60'
Svart, gul/vit vinkel och ärmbindel; gul	Ken Ecce	J	26/4-6	7/2140	6	15,7a	c c	10,35		30'
Kr **Martin Malmqvist** (Emma E Johansson)	Valentin Prevost	Kr	6/12-4	11/2140	0	16,7a	c c	10,43		30'

5 OPENING NIGHT 2140:5 *14,8AM 14,7M Total: 10 4-1-0 185.900

4,br.h.e Earl Simon - 25: 0 0-0-0 24: 10 4-1-0 14,8a 185.900

Cindy Photo e Fast Photo	Gustav Johansson	Hd	19/8-4	3/2140	2	15,3a	c c	16,33		40'
Uppf: Stall Tres Amigos HB & Andersson K	Gustav Johansson	Å	28/8-7	12/2640	5	15,1a	c c	8,60		40'
Äg: My Liberty HB, Teckomatorp	Gustav Johansson	Hd	11/9-9	2/2140	d	uag	¢c	120,02		110'
Svart, rött axelparti och 2-delad ärm; röd	Håkan B Johansson	J	26/11-5	2/2160	1	15,1	c c	4,01		30'
Hd **Gustav Johansson**	Gustav Johansson	Hd	17/12-7	4/2140	1	14,8a	c c	2,57		25'

6 R.K.COUNTESS 2140:6 14,8AK 14,9K 15,6AM Total: 39 0-2-5 167.000

7,br.s.e Mister J.P. - 25: 0 0-0-0 24: 12 0-0-2 16,0a 36.900

Jummie Broline e Pine Chip	Jenny Jonsson	Kr	23/8-4	3/2160	5	17,4g	¢¢	146,17		25'
Uppf: Ryka Invest AB, Eskilstuna	Jenny Jonsson	Kr	25/10-9	6/2160	3	17,6	c c	59,88		10'
Äg: Jonsson Jenny & Engström Christoffer	Christoffer Eriksson	Kr	22/11-8	7/2140	0	18,1ag	¢¢	67,06		40'
Mörkblå, guld stolpar, ärmb. och revär; mb	Jenny Jonsson	Kr	6/12-10	3/2160	4	17,5	c c	72,27		25'
Kr **Jenny Jonsson**	Jenny Jonsson	Kr	20/12-5	9/1640	0	16,6a	c c	160,60		25'

7 BAREFOOT BUBBLY 2140:7 14,8AM 15,5M Total: 39 3-6-2 209.350

8,br.v.e Zola Boko - 25: 0 0-0-0 24: 11 1-1-2 14,8a 71.650

Prewiew Kronos e Kadabra	Stefan Carlsson	Kr	20/9-5	11/2640	0	16,3a	c c	86,13		25'
Uppf: Rosenberg Maria,Nilsson T & Carlsson S	Thomas Uhrberg	J	15/10-2	1/2140	0	14,8a	c c	57,94		30'
Äg: Rosenberg Maria, m fl	Victor Rosleff	Hd	14/11-8	9/2140	4	16,4a	c c	22,95		25'
Svart, grå sidor och vitt bröstband; sva	Victor Rosleff	Mp	1/12-4	4/2640	2	16,7a	c c	15,51		35'
Kr **Victor Rosleff** (Maria Rosenberg)	Victor Rosleff	Ax	16/12-9	2/2140n	3	18,8a	c c	19,50		40'

8 NELO DI QUATTRO 2140:8 14,0AK 16,2M 14,9AM Total: 19 3-3-2 186.700

5,mbr.v.e Muscle Mass - 25: 0 0-0-0 24: 18 3-3-2 14,0a 185.200

Caluna di Quattro e Windsong's Legacy	Anders Zackrisson	Vi	26/9-2	3/1620	2	14,3a	¢¢	21,64		25'
Uppf: Stal Quattro V.O.F., Nederländerna	Anders Zackrisson	Kr	25/10-2	2/2140	8	16,5a	¢¢	20,68		25'
Äg: Anders Zakrisson AB, Kalmar	Anders Zackrisson	Kr	22/11-4	2/2140	2	14,9a	¢¢	48,84		40'
Blå, vitt axelp,röd/vita hängsl; blå	Anders Zackrisson	Hd	2/12-7	1/2140	2	16,1a	c c	11,80		40'
Kr **Anders Zackrisson**	Anders Zackrisson	Kr	20/12-5	5/1640	1	14,4a	c c	4,00		25'

9 OTTO SOTTO 2140:9 13,5AM 15,2M Total: 20 3-1-2 166.700

6,br.v.e S.J.'s Caviar - 25: 0 0-0-0 24: 5 1-0-0 14,4a 31.400

Yankee Amour e Muscles Yankee	Thomas Madsen	Kr	26/3-4	4/2140	d	10ag	c¢	4,70		10'
Uppf: 1887 Consulting A/S, Danmark	Stefan Persson	Kr	19/4-9	2/2140	1	17,1	c¢	2,89		10'
Äg: Madsen Thomas, Holmberg E & Pålsson J	Kim Eriksson	Mp	20/5-7	1/2640	4	18,0a	c¢	7,78		25'
Svart, mgrå/vita hängsl. och ärmrev; sva	Freja Borg	Kr	6/6-7	7/2140	4	16,5a	c¢	52,54		35'
Kr **Thomas Madsen**	Martin Malmqvist	Kr	23/6-3	6/2140	5	14,4a	c¢	4,25		30'

10 REBOUND 2140:10 13,5AK 14,2K *16,4AM Total: 37 2-5-3 185.700

7,br.v.e Sahara Dynamite - 25: 0 0-0-0 24: 9 0-1-0 14,8a 23.600

Raspberry Baret e Love You	Micael Stjernström	Kr	27/9-5	11/2140	4	17,8a	¢c	10,45		10'
Uppf: Axelsson Josefine, Kalmar	Christian Fiore	Kr	4/10-4	9/2160	7	17,1	c c	70,87		25'
Äg: Axelsson Josefine, Kalmar	Micael Stjernström	Kr	25/10-9	3/2160	2	17,4	¢c	47,88		10'
Svart, mlila/guld axelskärp och ärmrev; sv	Christoffer Eriksson	Å	21/11-10	2/2160	6	16,1	¢c	41,95		15'
Kr **Anton Knutsson** (Stefan Axelsson)	Stefan Persson	J	4/12-7	3/2140	0	16,8a	c c	66,06		60'

11 SAMINO JONS 2140:11 14,8AK 14,0K 15,0AM Total: 46 2-3-6 207.000

8,br.v.e Zapdos Håjt - 25: 0 0-0-0 24: 18 0-2-2 14,9a 101.800

Aponia Boko e Viking Kronos	Johan Franzén	Vi	2/11-3	4/2620	6	16,5a	¢¢	19,17		50'
Uppf: Jonsson Thomas & Haidary Nesrin	Thomas Jonsson	Kr	15/11-8	4/2140	7	15,1a	¢¢	124,50		30'
Äg: Travtränare Thomas Jonsson AB, Nybro	Thomas Jonsson	Kr	22/11-4	10/2140	5	15,2a	¢¢	94,97		40'
Svart, blå/vit vinkel; vit	Thomas Jonsson	Mp	13/12-8	3/2180	6	17,8	c c	7,77		15'
Kr **Thomas Jonsson**	Thomas Jonsson	Kr	20/12-7	3/2140	6	16,1a	c c	110,74		25'

12 WALKABOUT C.L. 2140:12 13,2AK 14,2K 15,5AM Total: 36 2-1-4 220.900

6,mbr.v.e Walk the Walk - 25: 0 0-0-0 24: 15 1-0-1 13,2a 73.500

Almost Famous e Mythical Lindy	Martin Malmqvist	Vi	26/9-1	1/2120	5	15,5a	c c	34,37		25'
Uppf: Lundborg Conny, Visby	Eva Lundahl	Vi	24/10-1	2/2620	3	16,0a	c c	22,38		25'
Äg: Lundborg Conny, Visby	Tim Lorentzson	Vi	2/11-3	9/2620	0	17,1a	c c	29,72		50'
Svart, gult bröstb och triangel,revär; sv	Örjan Kihlström	S*	30/11-4	11/1640	0	14,0a	¢¢	38,65		110'
Vi **Eva Lundahl** (Bengt-Åke Larsson)	Agnes Larsson	S	18/12-3	3/2140n	5	18,8a	c c	38,67		60'

SPELA I ATG® APPEN | ATG V4-1 | bankod // 19

SPELA V&P, TRIO, TVILLING, KOMB I ALLA LOPP. ÅLDERSGRÄNS 18 ÅR. STÖDLINJEN.SE

Chansvärdering: 5-7-8-4

KALMARTRAVET

ALKOTEST

Samtliga körsvenner/ryttare ska genomföra alkotest på inskrivningen/stallvakten senast en timme innan de kör/rider sitt första lopp. Körsven/ryttare anses som anländ till banan när alkotest är utförd.

OBS! VÄRMNING I BAKVARV EJ TILLÅTEN EFTER LOPP 1

Johan Svenssons

VÄRMNINGSRAPPORTER

Kl. 12.00 och efter lopp 4

BARFOTAFÖRBUD

Från 1:a december till sista februari gäller generellt barfotaförbud i hela landet. Under denna period behöver du inte lämna skoinformation.

I startlistorna på travsport.se och atg.se kan du se den förhandsinformation om sulky som tränarna uppgivit vid startanmälan, informationen uppdateras löpande.

Sulkykategorier: A – amerikansk sulky S – sulky (vanlig)

I de tryckta startlistorna i banprogrammet redovisas inte denna information.

SVENSK TRAVSPORT

LOPP **2** | KALMAR | 1640 M AUTOSTART | START 12.42

KALMARTRAVET

3-åriga och äldre 22.501 - 140.000 kr. Körsvenskrav kat. 2. Körsvenner födda 070108 eller tidigare.
1640 m. Autostart. 12 startande.
Pris: 35.000-17.500-11.000-7.500-6.400-(5.400)-(3.000) kr. Lägst 1.500 kr till alla tävlande. Prispengar max total: 91.800 kr.

RESULTAT	1	2	3	SEGERTID	
TEMPO	500m	1000m	1500m	2000m	Sista 500m

1 KEEPING THE SHADOW (DK) 1640:1 14,5AM 17,0M 15,5AK Total: 15 0-3-3 137.142

4,sv.s.e Googoo Gaagaa - 25: 0 0-0-0 24: 11 0-3-2 14,5a 92.057
Ramblin Rose Zet e Andover Hall
Uppf: Jensen Niels Jörgen, Danmark
Äg: Stall Färjan HB, Luleå
Svart, orange/vita sömmar; vit
J **Ken Ecce**

Ken Ecce	Å	3/10-4	3/2140	2	14,8a	c c	11,00	35'
Ken Ecce	J	15/10-7	8/2140	4	ita	c c	9,51	30'
Magnus A Djuse	J	26/10-3	4/2140	0	15,7a	c c	9,44	35'
Ken Ecce	J	12/11-7	7/2140	2	15,0a	c c	34,68	30'
Ken Ecce	Kr	22/11-8	9/2140	4	15,5a	c c	4,93	40'

2 MERLENE BOKO 1640:2 15,2AK 16,2M Total: 19 2-2-2 126.900

6,br.s.e Amaru Boko - 25: 0 0-0-0 24: 6 1-1-2 15,2a 36.000
Isinbajeva e Gigant Neo
Uppf: Boko Stables Holland BV, Nederländerna
Äg: Gustavsson Axel, Halmstad
Svart, mörkblått axelparti och ärm; sva
Ti **Axel Gustavsson**

Axel Gustavsson	Kr	30/8-8	9/2140	3	16,4a	c c	13,06	10'
Axel Gustavsson	Å	15/9-7	5/2140	1	15,7a	c c	10,56	10'
Axel Gustavsson	Hd	23/9-k	7/2140	k	20,1		gdk	-
Axel Gustavsson	Hd	14/11-7	9/2160	2	17,0	c c	25,81	25'
Axel Gustavsson	Hd	2/12-5	11/2140	0	20,4a	c c	35,14	40'

3 BRAVO AMORE 1640:3 13,3AK 18,9M Total: 13 2-1-2 107.500

5,br.s.e Zola Boko - 25: 0 0-0-0 24: 9 2-1-2 13,3a 96.500
Staro Ironmaid e Make it Happen
Uppf: Liedman Kristina, Laholm
Äg: Madsen Thomas & Karlsson Peter
Svart, gul/vit vinkel och ärmbindel; gul
Kr **Martin Malmqvist** (Thomas Madsen)

Martin Malmqvist	Vi	31/7-8	1/2120	6	13,9a	c ¢	67,70	100'
Gustav Johansson	Å	15/8-6	1/2140	3	15,6a	c ¢	5,85	35'
Stefan Persson	Vi	2/9-1	10/1620	2	13,3a	c ¢	1,94	25'
Stefan Persson	Hd	23/9-3	3/2140	0	16,0a	c c	4,86	25'
Stefan Persson	Kr	20/12-3	7/2140	3	18,5ag	c c	2,38	25'

4 SWEET AS FROSTING 1640:4 13,8AK 17,1M Total: 19 0-2-2 121.900

5,br.s.e No Frosting - 25: 0 0-0-0 24: 7 0-1-1 15,0a 45.400
Catalina e Up and Quick
Uppf: Årman Jeanet & Henriksson Jan
Äg: Inkato &Infinity AB (Karlsson Maria T)
Svart, grå sidor och vitt bröstband; sva
Kr **Victor Rosleff** (Maria T Karlsson)

Christian Cracchiolo	J	30/1-3	1/2140	2	15,7a	c c	7,98	30'
Victor Rosleff	Kr	22/2-2	5/2140	5	16,8ag	c c	5,60	25'
Christian Cracchiolo	Ax	1/3-6	4/2140	3	16,4a	c c	7,77	25'
Christian Cracchiolo	Ax	12/3-6	5/2640	0	15,9a	c c	30,88	75'
Victor Rosleff	Vi	26/9-2	4/1620	0	15,0a	c c	24,82	25'

5 STEPPING DU CHENE 1640:5 14,0AK *15,5K Total: 47 2-1-5 132.000

9,br.v.e Quarcio du Chene - 25: 0 0-0-0 24: 10 1-0-0 14,0a 30.100
Stepping Smile e Victory Abroad
Uppf: Stall Stepping HB, Skövde
Äg: Larsson Anneli, Mikael,Evelina & Anton
Lila, vita hängslen och ärmb; vit
Kr **Mats Svanhall** (Evelina Larsson)

Alex Persson	Ti	8/9-8	3/1609	5	14,0a	c c	21,65	10'
Mats Svanhall	Kr	27/9-2	5/2140	7	21,0a	c c	20,00	10'
Mats Svanhall	Kr	9/11-5	6/2140	0	16,7a	c c	79,64	10'
Mats Svanhall	Kr	15/11-9	4/1640	1	15,5	c c	31,61	10'
Mats Svanhall	Kr	20/12-5	4/1640	5	15,2a	c c	43,13	25'

6 KABOOM 1640:6 14,9AK 16,6M Total: 28 2-0-3 131.000

5,mbr.v.e S.J.'s Photo - 25: 0 0-0-0 24: 17 1-0-2 14,9a 65.500
K.A.Olila e Up Front Larry
Uppf: Gottås Löjdahl Anita, Brunflo
Äg: Johansson Jan E, Kalmar
Gul, svart nyckel på ryggen; gul
Kr **Jan E Johansson**

Anton Rubertsson	Kr	4/10-9	3/2140	6	18,5	c c	12,47	10'
Jan E Johansson	Kr	25/10-5	4/2160	4	16,7	c ¢	58,10	35'
Jan E Johansson	Kr	22/11-10	1/2640	3	16,0a	c c	56,21	30'
Jan E Johansson	Mp	13/12-4	1/2160	7	18,0	c c	44,53	25'
Jan E Johansson	Kr	20/12-5	7/1640	8	15,5a	c c	75,82	25'

7 MIMIS VICTORY 1640:7 17,0AM 18,2M Total: 16 0-0-0 62.500

7,mbr.v.e Andover Andover - 25: 0 0-0-0 24: 6 0-0-0 17,0a 23.000
Mimi e Rayton Caf
Uppf: Olsson Kenneth, Trekanten
Äg: Eriksson Kjell, Nybro
Blå, vitt axelp,röd/vita hängsl; blå
Kr **Anders Zackrisson** (Kjell Eriksson)

Inge N Karlsson	Kr	26/3-8	4/2140	7	17,4a	c c	51,14	10'
Tommy Zackrisson	Kr	23/5-4	4/2140	8	20,1a	c c	11,27	10'
Anders Zackrisson	Kr	22/11-10	10/2640	8	18,4a	c c	86,74	30'
André Eklundh	Kr	6/12-3	3/2140	4	17,0a	c c	135,52	25'
Anders Zackrisson	Kr	20/12-4	5/2160	4	18,2	c c	71,92	25'

8 PACINO ALI 1640:8 15,6AM 16,2M 15,9AK Total: 20 2-1-0 118.700

6,br.v.e Orlando Vici - 25: 0 0-0-0 24: 13 1-0-0 15,6a 60.200
Pamela Ali e Gentle Star
Uppf: Nilsson Ove & Yvonne, Stall Nilott HB
Äg: Nilsson Ove & Yvonne, Stall Nilott HB
Grön/svart/vit, tredelad, sv ärm; grön
Kr **Dan Ottosson** (Ove Nilsson)

Dan Ottosson	Kr	6/9-8	5/2140	0	16,5	c c	94,35	40'
Victor Rosleff	Kr	4/10-5	7/1640	0	15,9ag	c c	22,96	25'
Micael Stjernström	Kr	25/10-2	6/2140	5	15,6a	c c	75,53	25'
Dan Ottosson	Kr	22/11-10	7/2640	5	16,1a	c c	45,47	30'
Tim Lorentzson	Kr	6/12-4	8/2140	0	17,1a	c c	28,10	30'

9 BULL WOODLAND 1640:9 15,1AM *15,8M 15,5AK Total: 19 1-1-4 118.500

4,br.h.e King City - 25: 0 0-0-0 24: 17 1-1-4 15,1a 107.000
Lyx Lavec e Super Arnie
Uppf: Gunnarsson Ulf, Gullabo
Äg: Fermskog Magnus, Lenhovda
***M.grön**, sva hängsl. och rombrutig ärm; mgr
Kr **Anton Knutsson** (Magnus Fermskog)

Magnus Fermskog	Å	17/10-9	10/2140	0	15,4a	c c	59,68	50'
Magnus Fermskog	Kr	25/10-7	4/2140	8	15,6a	c c	104,36	40'
Micael Stjernström	Kr	9/11-8	1/2140	3	15,9	c c	5,78	35'
Bernardo Grasso	Kr	22/11-9	11/2140	0	15,1a	¢ c	178,61	150'
Victor Rosleff	Kr	20/12-5	3/1640	7	15,5a	c c	9,16	25'

10 WHATABILL 1640:10 15,7AM 15,5M Total: 16 2-0-0 103.500

6,br.s.e What the Hill - 25: 0 0-0-0 24: 10 1-0-0 15,7a 70.700
Pepsi Bi e Supergill
Uppf: Kerttu Robert A, Kvibille
Äg: Johansson Johanna, m fl
Vit, blå axelskärp, tvåd ärmar; blå
Kr **Jörgen Sjunnesson** (Johanna Johansson)

Oscar Ginman	Kr	16/10-2	6/2640	4	16,7	c ¢	27,61	30'
Jörgen Sjunnesson	J	26/10-2	8/2140	5	15,5	c ¢	69,42	75'
Oscar Ginman	Kr	22/11-8	1/2140	6	15,7a	c c	33,20	40'
Jörgen Sjunnesson	Kr	6/12-5	6/2140	5	16,2a	c c	14,96	25'
Oscar Ginman	Kr	20/12-3	6/2140	1	17,3a	c c	5,15	25'

11 CHOCOLATEMERE 1640:11 *15,8AM *15,7M Total: 6 2-1-1 109.000

6,br.s.e Maharajah - 25: 0 0-0-0 24: 6 2-1-1 15,8a 109.000
Hazelmere e Gigant Neo
Uppf: Nilsson Tommy, Söderköping
Äg: Mere Stables
Svart, vit/röda axelklaffar; svart
Mp **Johan Untersteiner** (Tommy Nilsson)

Mikael Axelsson	Kr	6/9-2	3/2140	3	16,3	c c	3,36	25'
Erik Adielsson	Ö	26/9-2	3/2140	4	15,7	c c	1,91	40'
Jorma Kontio	S	27/11-3	7/2140	2	16,1a	c c	8,08	60'
Stefan Persson	Mp	13/12-3	1/2140	1	15,8a	c c	2,60	25'
Örjan Kihlström	S	26/12-1	1/2140	4	16,5	c c	2,77	60'

12 R.K.MAJESTY 1640:12 13,5AK *16,1M Total: 52 1-1-3 125.200

8,svbr.v.e Timoko - 25: 0 0-0-0 24: 15 1-0-1 13,5a 35.000
Jummie Broline e Pine Chip
Uppf: Ryka Invest AB, Eskilstuna
Äg: Jonsson Jenny & Engström Christoffer
Mörkblå, guld stolpar, ärmb. och revär; mb
Kr **Jenny Jonsson**

Jenny Jonsson	Kr	16/10-2	4/2660	d	9g	¢ c	76,13	30'
Jenny Jonsson	Kr	15/11-9	7/1640	7	17,8	¢ c	6,85	10'
Jenny Jonsson	Kr	22/11-4	1/2140	0	15,3a	¢ c	106,89	40'
Jenny Jonsson	Kr	6/12-6	8/2640	0	16,8a	c c	82,25	30'
Jenny Jonsson	Kr	20/12-8	4/2140	4	19,3	c c	9,32	10'

SPELA I ATG® APPEN ATG V4-2 bankod // 19
SPELA V&P, TRIO, TVILLING, KOMB I ALLA LOPP. ÅLDERSGRÄNS 18 ÅR. STÖDLINJEN.SE

Chansvärdering: 11-3-10-1

Dagens program ej utskickade via post!

Pga av helger och röda dagar så hinner inte programmen fram i tid, därför skickas de ej ut den här gången.
Program finns att hämta på inskrivningen, stallfiket eller på restaurang Spiken.

FÅ EN SMIDIGARE UPPLEVELSE PÅ BANAN!

DELA DIN PLATSINFO I APPEN SÅ FÅR DU...

NEDRÄKNING TILL NÄSTA LOPP
SE BANANS ANDELSSPEL DIREKT
...DESSUTOM STÖTTAR DU DIN BANA

SCANNA KODEN FÖR ATT DELA DIN PLATSINFO

ATG

Onsdag 8/1

SPIKEN Restaurang • Bar

Lunchbuffé

Krögare Nilssons grymma lunchbuffé med stans bästa salladsbord, kaffe & något sött.

Från kl. 11.30
199 kr inkl. program

Lågtempad kalventrecôte med rödvinssky, aioli & råstekt potatis
Stekt fiskfilé med pommes frites, tartarsås & citron
Vegetarisk schnitzel med råstekt potatis, aioli & citron

Boka gärna bord på www.kalmartravet.se

LOPP **3** | KALMAR | 1640 M VOLTSTART | START 13.04

KALMARTRAVET

3-åriga och äldre 140.001 - 1.155.000 kr. Körsvenskrav kat. 2. Körsvenner födda 070108 eller tidigare.
1640 m. Tillägg 20 m vid vunna 385.001 kr
Pris: 35.000-17.500-11.000-7.500-6.400-(5.400)-(3.000) kr. Lägst 1.500 kr till alla tävlande. Prispengar max total: 97.800 kr.

RESULTAT	1	2	3	SEGERTID	
TEMPO	500m	1000m	1500m	2000m	Sista 500m

1 MOONS ALADDIN — 1640:1 — 15,3M 12,7AK 16,1K — Total: 73 4-4-3 — 303.400

8,ljbr.v.e Simb Chaplin - 25: 0 0-0-0 — 24: 14 0-1-0 15,9 43.100
Poeme d'Inverne e Defi d'Aunou
Uppf: Johansson Ingemar, Lenhovda
Äg: Karlsson Inge N, Johansson I & T
Röd, röd vinkel i svart fält; röd
Kr **Inge N Karlsson**

Inge N Karlsson	Kr	27/9-4	3/1640	5	14,9a	c c	15,92		10′
Inge N Karlsson	Kr	4/10-9	1/2160	2	15,9	c c	13,48		10′
Inge N Karlsson	Kr	25/10-6	1/2160	8	16,1	c c	128,74		25′
Inge N Karlsson	Kr	9/11-7	11/1640	0	14,6a	c ¢	39,35		10′
Inge N Karlsson	Kr	20/12-7	7/2140	7	16,6a	c c	149,92		25′

2 GOLIAT BRICK — 1640:2 — 14,0K *12,6AK — Total: 50 5-5-9 — 353.700

7,br.v.e Make it Happen - 25: 0 0-0-0 — 24: 16 2-2-4 14,0 137.800
Min Hydra e Super Arnie
Uppf: Bredberg Anders, Tystberga
Äg: Travtränare Thomas Jonsson AB, Nybro
Svart, blå/vit vinkel; vit
Kr **Thomas Jonsson**

Thomas Jonsson	Vi	7/10-3	6/2620	4	15,1a	¢ ¢	7,03		25′
Kenneth Gorski	Vi	24/10-5	1/1620	4	13,3a	¢ ¢	4,01		25′
Kenneth Gorski	Vi	2/11-3	13/2620	5	16,5a	¢ ¢	10,06		50′
Thomas Jonsson	Kr	22/11-6	6/2640	0	16,9a	¢ ¢	50,54		40′
Thomas Jonsson	Kr	20/12-6	4/2140	2	15,7a	c c	45,92		25′

3 I AM DON MAX — 1640:3 — 15,2M 12,1AK — Total: 21 4-3-5 — 322.500

5,br.h.e S.J.'s Caviar - 25: 0 0-0-0 — 24: 12 2-2-2 15,2 145.000
Julia e Zola Boko
Uppf: Grapenstedt Bo, Stockholm
Äg: Johansson Emma E, Ruda
Svart, gul/vit vinkel och ärmbindel; gul
Kr **Martin Malmqvist** (Emma E Johansson)

Victor Rosleff	Kr	16/10-3	1/2140	7	14,3a	c ¢	16,23		50′
Martin Malmqvist	Vi	24/10-1	4/2620	1	15,2a	c ¢	1,49		25′
Victor Rosleff	Å	13/11-9	2/3140	0	15,4	c ¢	31,34		200′
Victor Rosleff	Kr	6/12-9	6/2140	3	15,2	c c	1,92		40′
Martin Malmqvist	Kr	20/12-7	9/2140	2	14,8a	c c	4,10		25′

4 ANY ABILITY — 1640:4 — 15,1L 13,3AK 27,7K — Total: 39 6-2-5 — 356.200

7,mbr.v.e S.J.'s Caviar - 25: 0 0-0-0 — 24: 8 0-0-1 15,1 32.100
Ivory Lovely e Love You
Uppf: Lisa och Victor AB, Nacka
Äg: Equi-P Hästterapi AB & Persson J
Svart, mblå/gul vinklar och sv. ax.pa.; sv
Hd **Valentin Prevost** (Jenny Persson)

Krister Söderholm	U	9/8-10	1/2540	6	15,1	c c	77,70		75′
Sandra Eriksson	Bo	22/8-4	10/2140	7	17,1a	c c	10,93		25′
Krister Söderholm	Bo	30/8-5	12/2160	5	15,5	c c	14,66		10′
Gustav Johansson	Hd	10/10-8	1/2640	3	16,9a	c c	22,52		25′
Dwight Pieters	Hd	21/10-7	8/2140	0	17,2a	c c	84,33		40′

5 O.M.ICEBREAKER — 1640:5 — 14,5K 14,5AM — Total: 89 1-4-6 — 319.900

7,br.v.e Make it Happen - 25: 0 0-0-0 — 24: 24 0-3-2 15,7 88.300
Conrads Miss Hall e Mr Pine Chip
Uppf: Olsson Johan, Uddevalla
Äg: Johansson Jan E, Kalmar
Gul, svart nyckel på ryggen; gul
Kr **Jan E Johansson**

Jan E Johansson	Kr	25/10-6	2/2160	6	16,0	c c	150,77		25′
Jan E Johansson	Kr	9/11-8	9/2160	d	ug	c ¢	106,86		35′
Jan E Johansson	Kr	22/11-6	3/2640	0	dista	c c	107,69		40′
Jan E Johansson	Kr	6/12-9	8/2140	5	15,7	c c	168,30		40′
Jan E Johansson	Kr	20/12-6	2/2140	3	15,8a	c c	78,26		25′

6 ATTENTION PLEASE — 1640:6 — 14,4M 11,9AK — Total: 42 8-0-4 — 335.800

7,mbr.s.e S.J.'s Caviar - 25: 0 0-0-0 — 24: 16 2-0-0 86.000
Niblick Hanover e Andover Hall
Uppf: Lisa och Victor AB, Nacka
Äg: Ofcourse KB, Kovland
Svart, rött axelparti och 2-delad ärm; röd
Kr **Gustav Johansson** (Thomas Madsen)

Gustav Johansson	Kr	20/9-7	5/2140	4	13,9a	c ¢	73,57		25′
Freja Borg	Kr	27/9-9	2/2140	d	kub5ag	c c	1,72		10′
Gustav Johansson	Kr	16/10-3	6/2140	5	14,3a	c ¢	30,14		50′
Jorma Kontio	Mp	22/11-6	2/2140	4	15,1a	c ¢	4,26		25′
Jörgen Sjunnesson	Kr	6/12-2	2/1640	d	10ag	c c	9,09		30′

7 R.K.KING — 1660:1 — 13,2M 11,8AK — Total: 128 13-9-12 — 1.096.000

13,mbr.v.e Make it Happen - 25: 0 0-0-0 — 24: 15 2-1-1 14,5 101.300
Jummie Broline e Pine Chip
Uppf: Ryka Invest AB, Eskilstuna
Äg: Johansson Johanna &F:a R Svenssons M&B
Vit, blå axelskärp, tvåd ärmar; blå
Kr **Jörgen Sjunnesson** (Johanna Johansson)

Martin Malmqvist	Kr	27/9-6	6/1640	1	13,7a	¢ ¢	2,55		10′
Oscar Ginman	Kr	4/10-6	6/2160	5	14,5	c c	20,35		25′
Jörgen Sjunnesson	Kr	15/11-5	8/2140	3	14,6a	¢ ¢	20,17		40′
Oscar Ginman	Kr	22/11-5	6/2140	4	13,7a	¢ ¢	26,83		30′
Oscar Ginman	Kr	20/12-2	9/2140	1	14,3a	c c	8,38		25′

8 VÄSTERBO LOOKHIGH — 1660:2 — *13,3M *11,8AK 16,7K — Total: 72 12-5-4 — 707.900

7,sv.s.e Look de Star - 25: 0 0-0-0 — 24: 19 4-1-2 13,3 238.900
Västerbo High Five e Credit Winner
Uppf: Västerbo Stuteri AB (Demmers M)
Äg: Anders Zakrisson AB & Karlsson Bertil
Blå, vitt axelp,röd/vita hängsl; blå
Kr **Anders Zackrisson**

Anders Zackrisson	Kr	23/8-7	4/1640	0	13,7a	¢ ¢	8,50		25′
Anders Zackrisson	Kr	20/9-8	8/2160	0	14,2	¢ ¢	85,48		150′
Anders Zackrisson	Kr	25/10-8	11/2140	0	15,4a	¢ ¢	26,69		35′
Anders Zackrisson	Kr	15/11-5	3/2140	0	15,6a	¢ ¢	30,80		40′
Micael Stjernström	Kr	6/12-8	3/1640	6	12,5a	c c	49,81		40′

9 SHERIFFEN — 1660:3 — *12,3K 11,5AK — Total: 155 14-23-11 — 958.800

14,mbr.v.e Skogans Joker - 25: 0 0-0-0 — 24: 4 0-0-0 15,2 8.100
Vinges Madonna e The Bad Boy
Uppf: T & T Travservice KB, Kalmar
Äg: Stall Sättra Mark - Thony & Ulla
Svart, mlila/guld axelskärp och ärmrev; sv
Kr **Anton Knutsson** (Thony Gottfridsson)

Thony Gottfridsson	Kr	27/7-k	4/2140	k	20,9		gdk		-
Thony Gottfridsson	Kr	30/8-6	10/2140	0	18,1a	c c	38,62		10′
Thony Gottfridsson	Kr	27/9-6	9/1640	5	14,4a	c c	22,88		10′
Thony Gottfridsson	Kr	4/10-6	4/2160	7	15,2	c c	83,38		25′
Thony Gottfridsson	Kr	9/11-6	6/2160	0	it	c c	60,46		10′

10 DREAM CREATION (NO) — 1660:4 — 12,9M 12,7AM — Total: 58 10-5-6 — 990.671

9,sv.v.e Orlando Vici - 25: 0 0-0-0 — 24: 10 0-0-1 16,4 36.600
Pearl Jam N.O. e Dream Vacation
Uppf: Stall Creation AB, Årjäng
Äg: Gertsson Erica, Jonny & Micaela
Blå/gul/grå, tredelad,gul ärmb;blå
Kr **Erica Gertsson** (Jonny Gertsson)

Erica Gertsson	Kr	23/5-6	10/2140	4	14,5a	c c	23,01		10′
Erica Gertsson	Kr	9/11-6	1/2160	0	it	c c	5,83		10′
Erica Gertsson	Kr	22/11-5	5/2140	7	14,2a	c c	103,18		30′
Erica Gertsson	Mp	1/12-10	6/2140	6	14,6a	c c	81,76		50′
Erica Gertsson	Kr	20/12-2	6/2140	4	14,9a	c c	73,94		25′

11 LA PARADETA — 1660:5 — 13,2M 11,6AK 13,8K — Total: 112 10-7-10 — 932.200

10,svbr.s.e One too Many - 25: 0 0-0-0 — 24: 17 0-0-0 13,7 66.700
Bittersweet Dream e Dream Vacation
Uppf: Engström Görel & Lars
Äg: Zirock AB, Vassmolösa
Svart, vit/röda axelklaffar; svart
Kr **Johan Untersteiner** (Görel Engström)

Jonas M Oscarsson	Kr	6/9-5	1/2180	0	13,7	¢ ¢	107,10		35′
Ole Johan Östre	Kr	20/9-8	6/2160	0	13,9	¢ ¢	204,21		150′
Lars Engström	Mp	28/10-6	8/1640	8	15,0a	¢ ¢	10,54		10′
Jonas M Oscarsson	Kr	6/12-9	1/2160	4	14,8	c c	55,27		40′
Jonas M Oscarsson	Å*	14/12-4	9/2140	0	15,5a	c c	161,46		150′

12 HERAKLES — 1660:6 — *13,4M 11,7AK 13,4K — Total: 142 13-16-12 — 995.950

11,mbr.v.e Cantab Hall - 25: 0 0-0-0 — 24: 14 2-1-1 13,5 83.500
Radiant Lindy e Dream Vacation
Uppf: Annemanna AB, Ekerö
Äg: AB Pillo's, Vaggeryd
Grå, gröna hängsl och svart axelp; svart
Vg **Lennart Svensson**

Peter Untersteiner	Hd	23/9-4	4/2160	2	13,5	c c	16,14		25′
Peter Untersteiner	Kr	4/10-6	3/2160	1	14,1	c c	6,30		25′
Peter Untersteiner	Vg	13/10-10	4/2168	6	14,5	c c	12,94		50′
Magnus A Djuse	S	13/11-5	5/2160	0	14,5	c c	21,83		60′
Peter Untersteiner	J	26/11-8	5/2160	0	14,5	c c	50,20		40′

13 CARAMELLE T.T. — 1660:7 — *13,8M *10,7AK — Total: 69 8-12-6 — 826.772

8,br.s.e Make it Happen - 25: 0 0-0-0 — 24: 13 0-3-1 14,0 120.500
Red Beauty Amason e Love You
Uppf: Trollabo Trotting AB (Persson Fredrik)
Äg: Stall Caramelle HB, Vimmerby
Svart, grå sidor och vitt bröstband; sva
Kr **Victor Rosleff** (Håkan Danielsson)

Victor Rosleff	Kr	8/8-4	3/2160	0	14,8	¢ ¢	27,17		25′
Håkan Danielsson	Kr	23/8-7	9/1640	0	13,0a	¢ ¢	69,62		25′
Victor Rosleff	Hd	3/9-3	11/2140	2	13,6a	¢ ¢	87,55		25′
Robert Bergh	Kr	20/9-8	9/2160	0	14,0	¢ ¢	66,21		150′
Victor Rosleff	Å	9/10-9	1/2140	4	14,4a	¢ ¢	29,43		60′

14 OTTILIA FRI — 1660:8 — 12,8M 11,5AK 12,9K — Total: 97 8-9-11 — 1.146.950

10,mbr.s.e Intoxicated - 25: 0 0-0-0 — 24: 14 0-1-1 13,2 70.200
Ultra Fri e Dream Lover
Uppf: Stall Fri HB, Romakloster
Äg: Rosvall Johan & Liljedahl Helena
Vinröd, vitt axelp och vinr/vit ärm; vinr
Vi **Lowe Reldén** (Ann-Britt Hansson)

Johan Rosvall	Vi	2/9-4	3/2160	8	14,4	c c	92,08		25′
Johan Wiman	Vi	7/10-1	4/2120	2	ita	¢ ¢	13,59		25′
Johan Wiman	Vi	24/10-4	2/2140	4	13,6	¢ ¢	22,77		25′
Eva Lundahl	Vi	2/11-6	6/2120	8	14,2a	c c	58,59		30′
Lowe Reldén	Kr	20/12-2	10/2140	0	17,1a	c c	52,07		25′

SPELA I ATG® APPEN | ATG | LD-1 | V4-3 | bankod // 19
SPELA V&P, TRIO, TVILLING, KOMB I ALLA LOPP. ÅLDERSGRÄNS 18 ÅR. STÖDLINJEN.SE

Chansvärdering: 3-7-13-6

Hästägareföreningens prisrosetter till samtliga vinnarhästar. TRAVHÄSTÄGARNA KALMARTRAVET

Lördag 1 februari
STL V75®
SVENSKA TRAVLIGAN
Boka bord på www.kalmartravet.se

LOPP **4** | KALMAR | 2140 M AUTOSTART | START 13.26

KALMARTRAVET

3-åriga och äldre 230.001 - 715.000 kr. Körsvenskrav kat. 2. Körsvenner födda 070108 eller tidigare.
2140 m. Autostart. 12 startande.
Pris: 35.000-17.500-11.000-7.500-6.400-(5.400)-(3.000) kr. Lägst 1.500 kr till alla tävlande. Prispengar max total: 91.800 kr.

RESULTAT	1	2	3	SEGERTID	
TEMPO	500m	1000m	1500m	2000m	Sista 500m

1 HESSEL B.RAPIDA — 2140:1 — 12,6AK 13,7K 13,8AM — Total: 123 10-12-18 — 621.300

11,br.v.e Ken Warkentin - — 25: 0 0-0-0 — 24: 10 1-0-3 13,8a 47.400
I'm a Star U.S. e Sir Taurus
Uppf: J.H.B Holding B.V., Nederländerna
Äg: Travtränare Thomas Jonsson AB, Nybro
Svart, blå/vit vinkel; vit
Kr **Thomas Jonsson**

Thomas Jonsson	Vi*	31/7-3	3/2120	0	13,8a	¢¢	157,03	110′
Stefan Persson	Vi	22/8-8	7/2160	1	14,6	¢¢	12,69	15′
Thomas Jonsson	Kr	6/9-8	1/2180	6	14,2	¢¢	55,40	40′
Micael Stjernström	Vg	29/9-5	10/2148	0	15,6a	¢¢	42,28	15′
Anna Erixon	Hd	2/12-3m	5/2160	0	20,6	c c	44,34	40′

2 GLOBAL DELAYED — 2140:2 — *10,9AK 12,5M 12,5AM — Total: 34 9-5-4 — 677.500

6,ljbr.v.e S.J.'s Caviar - — 25: 0 0-0-0 — 24: 15 1-3-3 11,6a 186.500
Aquamarine Hanover e Somebeachsomewhere
Uppf: Global Farm AB, Nacka Strand
Äg: Stall Label AB, Kvibille
Blå, röda axelklaffar; blå
Hd **Jonas M Oscarsson** (Johan Untersteiner)

Johan Untersteiner	Hd	21/10-9	1/2140	2	14,2a	¢¢	7,98	30′
Johan Untersteiner	Ax	5/11-7	2/2160	7	15,3	¢¢	19,23	30′
Johan Untersteiner	J	26/11-9	6/1640	4	12,4a	¢¢	7,63	40′
Peter Untersteiner	Kr	6/12-8	5/1640	1	11,6a	c c	2,77	40′
Johan Untersteiner	Hd*	28/12-11	3/1640	d	11ag	c c	8,42	110′

3 BOMBIBITT S.I.R. — 2140:3 — 12,0AK 12,9K 13,5AM — Total: 110 8-8-12 — 542.900

12,br.v.e Adrian Chip - — 25: 0 0-0-0 — 24: 15 1-1-1 12,5a 70.800
Tintomara S.I.R. e Alf Palema
Uppf: Rejnö Sven & Ingegerd
Äg: Hansson Ann-Britt, Hemse
Vinröd, vitt axelp och vinr/vit ärm; vinr
Vi **Lowe Reldén** (Ann-Britt Hansson)

Julia Smedman	Vi	7/10-1	2/2120	3	ita	¢¢	38,02	25′
Lowe Reldén	Vi	24/10-4	11/2120	0	15,4	¢¢	53,49	25′
Zeb Jonasson	Vi	2/11-6	3/2120	4	13,5a	c c	111,36	30′
Claes Sjöström	E	16/11-1	2/1640	6	13,6	¢¢	42,48	50′
Stefan Persson	Kr	20/12-2	1/2140	7	15,2a	c c	17,22	25′

4 RETURN OF MOGENS — 2140:4 — 11,6AK *13,1K 12,6AM — Total: 26 10-3-5 — 589.400

7,br.v.e Father Patrick - — 25: 0 0-0-0 — 24: 9 3-0-4 11,6a 168.400
Lily Kronos e Varenne
Uppf: Eagles Rising AB, Bjärred
Äg: Flodman Anette, Lärbro
Svart, gult bröstb och triangel,revär; sv
Vi **Eva Lundahl** (Anette Flodman)

Eva Lundahl	Vi	2/9-4	7/2140	1	13,6	c ¢	9,93	25′
Eva Lundahl	Vi	26/9-4	7/1620	3	12,5a	c ¢	2,12	25′
Victor Rosleff	Vi	24/10-4	2/2120	1	13,9	c ¢	1,86	25′
Clara Flodman	Vi	2/11-6	4/2120	5	13,6a	c ¢	13,57	30′
Claes Sjöström	G	26/11-3	2/2140	3	15,0a	c c	3,40	25′

5 EASTER PRINCESS — 2140:5 — 11,0AK 13,6K 14,5AM — Total: 44 4-8-4 — 443.500

6,br.s.e Monark Newmen - — 25: 0 0-0-0 — 24: 17 2-4-2 11,0a 185.100
Britt Palema e Adams Hall
Uppf: Easy KB, Uppsala
Äg: Easy KB, Uppsala
Svart, grå sidor och vitt bröstband; sva
Kr **Victor Rosleff** (Fredrik Persson)

Oscar Ginman	Kr	4/10-7	1/2140	2	14,5a	¢¢	2,61	25′
Thomas Uhrberg	Hd	21/10-7	10/2140	0	14,7a	¢¢	42,21	40′
Fredrik Persson	Kr	15/11-6	1/2140	4	14,8a	¢¢	30,88	30′
Fredrik Persson	J	4/12-8	4/2140	5	14,7a	c c	40,41	60′
Victor Rosleff	Kr	20/12-6	5/2140	1	15,5a	c c	4,22	25′

6 RENDEZ VOUS — 2140:6 — 12,6AM *12,3M — Total: 38 8-6-0 — 624.800

7,br.v.e Atlas de Joudes - — 25: 0 0-0-0 — 24: 9 1-3-0 13,8a 114.800
Tinova Star e Super Arnie
Uppf: Johansson Peter, Forserum
Äg: Johansson Peter, Forserum
Röd, svart axelp. och ärmb.,vita sidor; vi
Vg **Peter Johansson**

Peter Johansson	Kr	25/10-8	5/2140	4	13,8a	c c	22,86	35′
Erik Adielsson	S	6/11-4	5/2640	d	7g	c ¢	24,48	80′
Peter Johansson	Ax	3/12-4	1/2140	2	14,4a	c c	11,46	25′
Peter Johansson	Mp	13/12-2	1/2640	4	17,1a	c c	10,20	30′
Peter Johansson	Ax	23/12-1	3/2140	2	15,1a	c c	6,98	25′

7 BÖHMAREN — 2140:7 — 14,0AM *14,1M — Total: 37 8-4-6 — 484.663

7,mbr.v.e Quite Easy U.S. - — 25: 0 0-0-0 — 24: 10 1-1-2 14,0a 94.800
Special Karen e Meadow Road
Uppf: Johansson Henrik & Karlsson Robert
Äg: Stall Oskarström - Easy
Svart, rött axelparti och 2-delad ärm; röd
Hd **Gustav Johansson**

Sören Boel	Å	3/10-7	1/2140	5	14,0a	c c	7,11	30′
Gustav Johansson	Hd	21/10-7	11/2140	5	14,2a	c c	22,21	40′
Gustav Johansson	Å	7/11-2	1/2140	d	kub9ag	c c	10,82	30′
Gustav Johansson	Kr	22/11-6	5/2640	3	14,6a	c c	8,18	40′
Gustav Johansson	Hd	17/12-1	11/2140	2	15,8a	c c	8,43	25′

8 LUCA BAROSSO — 2140:8 — 12,9AM 14,8L — Total: 26 7-5-2 — 568.500

6,br.v.e Propulsion - — 25: 0 0-0-0 — 24: 15 1-4-1 12,9a 156.000
Zara Barosso e Ready Cash
Uppf: Nooteboom Ronald F, Nederländerna
Äg: Rolkur Invest AB & Weland Projekt H AB
Svart, vit/röda axelklaffar; svart
Hd **Johan Untersteiner**

Johan Untersteiner	Å	28/8-6	7/2140	d	2g	¢¢	2,49	60′
Johan Untersteiner	Hd	11/9-7	4/2140	3	12,9a	c ¢	7,01	50′
Johan Untersteiner	Å	19/9-8	9/1640	d	4ag	c c	2,28	15′
Johan Untersteiner	Å	5/12-10	4/2180	2	15,0	c c	1,57	15′
Johan Untersteiner	J	18/12-9	8/3160	2	16,7	c c	5,87	100′

9 VOYAGER WEST — 2140:9 — 12,4AK 14,2M *13,0AM — Total: 76 8-9-5 — 548.000

8,br.v.e Panne de Moteur - — 25: 0 0-0-0 — 24: 16 0-3-1 12,4a 94.500
Sweetie West e Spotlite Lobell
Uppf: Bengt Wedin HB & Hammarglo Farm KB
Äg: Bengt Wedin HB, Danderyd
Blå, vitt axelp,röd/vita hängsl; blå
Kr **Anders Zackrisson**

Anders Zackrisson	Kr	20/9-6	1/3160	5	15,3	¢¢	73,46	150′
P Hecht Hemmingsson	Kr	27/9-1m	1/2140	d	5g	c c	ejsp	10′
Tommy Zackrisson	Kr	25/10-8	10/2140	0	14,7a	¢¢	53,49	35′
Anders Zackrisson	Kr	15/11-6	9/2140	7	15,0a	¢¢	95,36	30′
Iina Aho	Hd	2/12-3m	8/2160	7	18,1	c c	44,67	40′

10 BREIDABLIKS BOMBAY — 2140:10 — *11,8AK 14,9M 12,4AM — Total: 28 3-6-6 — 548.500

7,br.v.e Orlando Vici - — 25: 0 0-0-0 — 24: 7 0-2-0 13,6a 41.000
Don't Cry e Pearsall Hanover
Uppf: Breidablik häst AB, Blentarp
Äg: Breidablik häst AB, Blentarp
Mbl, mbl axlp,gul häng,vi/gu armb; mbl
J **Markus Waldmüller**

Markus Waldmüller	Å	1/8-6	6/2140	0	13,9a	¢ c	29,07	30′
Axel Ritzman	Å	25/9-7	7/2140	5	13,6a	¢ c	78,42	60′
Markus Waldmüller	Hd	10/10-1	2/2160	2	14,9	¢ c	12,52	25′
Markus Waldmüller	Kr	25/10-8	7/2140	0	14,2a	¢ c	21,57	35′
Markus Waldmüller	Hd	17/12-3	2/2140	2	15,1a	c c	22,90	25′

11 LILL ZACKE — 2140:11 — 11,4AK 14,2M 13,2AM — Total: 107 5-9-8 — 601.700

9,svbr.v.e Beanie M.M. - — 25: 0 0-0-0 — 24: 13 0-0-0 13,3a 38.500
Credette e Credit Winner
Uppf: Tommy Zackrisson HB, Trekanten
Äg: Tommy Zackrisson HB, Trekanten
Vit, blå axelskärp, tvåd ärmar; blå
Kr **Jörgen Sjunnesson** (Anders Zackrisson)

Tommy Zackrisson	Kr	6/9-8	5/2180	0	16,0	¢ c	116,53	40′
Tommy Zackrisson	Kr	27/9-6	3/1640	4	14,4a	¢ c	13,20	10′
Alexandra Wisén	Kr	9/11-2m	2/2180	7	18,5g	c c	39,10	10′
Tommy Zackrisson	Kr	15/11-5	5/2140	5	15,1a	¢ c	131,00	40′
Tommy Zackrisson	Kr	20/12-2	2/2140	0	16,2a	c c	86,45	25′

12 NOTORIOUS ZON — 2140:12 — 12,0AK 13,1M 12,3AM — Total: 48 7-6-6 — 594.339

7,br.v.e Raja Mirchi - — 25: 0 0-0-0 — 24: 11 2-0-2 12,0a 57.637
Cathywithac e Yankee Glide
Uppf: Ohlzon Torbjörn & Madelen
Äg: Johansson Emma E, m fl
Svart, gul/vit vinkel och ärmbindel; gul
Kr **Martin Malmqvist** (Emma E Johansson)

Gustav Johansson	Vg	13/10-7	1/2188	d	9g	¢¢	4,76	50′
Victor Rosleff	Kr	25/10-8	1/2140	0	14,4a	¢¢	10,47	35′
Martin Malmqvist	Vi	2/11-8	5/2160	d	ug	¢¢	3,47	15′
Jennifer Persson	Ö	21/11-7	6/2100	1	15,8a	¢¢	3,33	10′
Jörgen Sjunnesson	Kr	6/12-8	7/1640	4	12,0a	c c	13,03	40′

SPELA I ATG® APPEN | ATG | LD-2 | V4-4 | bankod // 19
SPELA V&P, TRIO, TVILLING, KOMB I ALLA LOPP. ÅLDERSGRÄNS 18 ÅR. STÖDLINJEN.SE

Chansvärdering: 8-2-7-10

NÄSTA TÄVLINGSDAG

Tisdag 21 januari start kl. 18.20 — V64®
After Work med pastabuffé

Lördag 1 februari start kl. 14.45 — V75®
STL

SPELFORM | OMSÄTTNING
UTDELNING | UTDELNING | UTDELNING

AVD	SEGRARE	TID	ODDS	AVD	SEGRARE	TID	ODDS
1				4			
2				5			
3							

SPELFORM | OMSÄTTNING
UTDELNING | UTDELNING | UTDELNING

AVD	SEGRARE	TID	ODDS	AVD	SEGRARE	TID	ODDS
1				3			
2				4			

SPELFORM | OMSÄTTNING
UTDELNING | UTDELNING | UTDELNING

AVD	SEGRARE	TID	ODDS	AVD	SEGRARE	TID	ODDS
1				2			

SPELFORM | OMSÄTTNING
UTDELNING | UTDELNING | UTDELNING

AVD	SEGRARE	TID	ODDS	AVD	SEGRARE	TID	ODDS
1				3			
2							

LOPP 5 | KALMAR | 2140 M AUTOSTART | START 13.47

3-åriga och äldre 9.001 - 55.000 kr. Körsvenskrav kat. 2. Körsvenner födda 070108 eller tidigare.
2140 m. Autostart. 12 startande.
Pris: 35.000-17.500-11.000-7.500-6.400-(5.400)-(3.000) kr. Lägst 1.500 kr till alla tävlande. Prispengar max total: 91.800 kr.

RESULTAT	1	2	3	SEGERTID	
TEMPO	500m	1000m	1500m	2000m	Sista 500m

1 CHLOE HAYTHROW — 2140:1 16,3AM 16,2M — Total: 7 0-0-1 — 47.000

4,mbr.s.e Flocki d'Aurcy - 25: 0 0-0-0 — 24: 7 0-0-1 16,3a 47.000
Chanel Boko e Express It
Uppf: Johansson Johnny, Ljungby
Äg: Johansson Johnny, Ljungby
Svart, vit/röda axelklaffar; svart
Hd **Johan Untersteiner** (Johnny Johansson)

Peter Untersteiner	Hd	23/9-8	4/2140	**5**	17,1	c c	11,33		40'
Jonas M Oscarsson	Å	3/10-3	9/2140	**4**	16,2	c c	42,28		50'
Stefan Persson	J	12/11-5	4/2140	**0**	16,9a	c c	13,91		50'
Johan Untersteiner	Å	5/12-6	2/2140	**6**	17,5	c c	7,51		50'
Peter Untersteiner	Å	19/12-6	6/2140	**8**	16,3a	c c	97,10		50'

2 MEDULLA OBLONGATA — 2140:2 16,3AM 17,1M — Total: 11 1-0-2 — 54.800

5,br.s.e Tobin Kronos - 25: 0 0-0-0 — 24: 11 1-0-2 16,3a 54.800
Staro Inclusive e Express It
Uppf: Odell Andreas, Sjöbo
Äg: Odell Andreas & Viberg Gunilla
Mörkblå/orange tvärrandig, mblå; mblå
J **Andreas Odell**

Andreas Odell	Hd	5/10-2	9/2140	**3**	18,6a	c c	28,25		10'
Andreas Odell	J	15/10-6	5/2140	**4**	16,3a	c c	71,38		30'
Andreas Odell	Hd	31/10-5	6/1640	**7**	17,3a	c c	39,44		25'
Andreas Odell	Hd	14/11-7	2/2140	**4**	18,2	c c	36,82		25'
Andreas Odell	J	18/12-7	3/2140	**d**	8ag	c c	71,11		50'

3 STEPPING VILLE — 2140:3 17,9AK 18,2M 18,0AM — Total: 12 0-1-0 — 44.100

6,mbr.v.e Villiam - 25: 0 0-0-0 — 24: 6 0-1-0 17,9a 23.100
Stepping Space e Fast Photo
Uppf: Stall Stepping HB, Skövde
Äg: Larsson Annelie, Kalmar
Lila, vita hängslen och ärmb; vit
Kr **Mats Svanhall** (Evelina Larsson)

Thomas Uhrberg	Vg	13/10-2	1/2148	**0**	20,2	c c	8,64		15'
Mats Svanhall	Kr	9/11-9	2/2160	**5**	18,2	c c	61,10		10'
Mats Svanhall	Kr	15/11-3	2/2140	**8**	18,0a	c c	111,46		30'
Mats Svanhall	Kr	6/12-1	4/2160	**2**	18,5	c c	96,09		25'
Mats Svanhall	Kr	20/12-4	7/2160	**0**	20,8	c c	83,38		25'

4 GRETL BRODDA — 2140:4 15,9AM 17,8M — Total: 7 0-0-1 — 41.000

4,br.s.e S.J.'s Caviar - 25: 0 0-0-0 — 24: 7 0-0-1 15,9a 41.000
Glamour Brodda e Ready Cash
Uppf: Brodda Stuteri AB, Skurup
Äg: Ofcourse KB, Kovland
Svart, mgrå/vita hängsl. och ärmrev; sva
Kr **Thomas Madsen**

Thomas Madsen	Kr	6/6-5	1/2140	**d**	kub9g	c ¢	28,16		40'
Stefan Persson	Vi	31/7-1	4/2120	**6**	18,0g	c ¢	49,17		40'
Stefan Persson	Kr	8/8-5	8/2140	**5**	15,9a	c ¢	16,13		25'
Christoffer Eriksson	Kr	23/8-3	5/2140	**6**	19,4ag	c ¢	17,82		40'
Stefan Persson	Å	30/10-2	3/2140	**d**	4g	c ¢	14,27		40'

5 NOBLA NOEL — 2140:5 14,8AK 18,3M 18,2AM — Total: 11 0-0-0 — 31.500

4,br.v.e Super Photo Kosmos - 25: 0 0-0-0 — 24: 10 0-0-0 14,8a 28.500
Guiding Star e Spotlite Lobell
Uppf: Wallin Fredrik, Huddungeby
Äg: TMC Häst HB, Kalmar
Röd, röd vinkel i svart fält; röd
Kr **Inge N Karlsson** (Michael Karlsson)

Inge N Karlsson	Kr	30/8-3	2/2140	**4**	18,8a	c c	10,80		10'
Inge N Karlsson	Ti	8/9-2	4/1609	**7**	17,1a	c c	6,09		10'
Inge N Karlsson	Kr	9/11-9	6/2140	**4**	18,8	c c	43,38		10'
Inge N Karlsson	Kr	22/11-3	4/2160	**7**	19,9	c c	65,06		30'
Inge N Karlsson	Kr	6/12-3	7/2140	**7**	18,2a	c c	153,63		25'

6 WHEELJACK P.W.R — 2140:6 18,9AM 18,2M — Total: 8 0-0-0 — 28.500

4,br.v.e Who's Who - 25: 0 0-0-0 — 24: 8 0-0-0 18,9a 28.500
Lady Donato e Donato Hanover
Uppf: Svensson Pernilla , Lindqvist J & V
Äg: Inkato &Infinity AB (Karlsson Maria T)
Svart, mlila/guld axelskärp och ärmrev; sv
Kr **Anton Knutsson** (Maria T Karlsson)

Victor Rosleff	Vi	29/4-6	2/2120	**6**	18,5g	c c	10,49		40'
Anton Knutsson	Hd	10/5-4	6/2140	**5**	18,4g	c c	38,44		40'
Micael Stjernström	Vi	18/6-6	5/2120	**8**	18,9ag	c c	23,51		25'
Martin Malmqvist	Vi	27/6-7	4/2120	**d**	ug	c c	39,13		40'
Petter Karlsson	Vi	17/9-6	5/2120	**d**	9ag	c c	53,57		25'

7 AILERON THRUST — 2140:7 *17,5M — Total: 3 2-0-0 — 51.500

5,br.v.e Nuncio - 25: 0 0-0-0 — 24: 2 2-0-0 50.000
Rose Hill Dream e Taurus Dream
Uppf: Stefan T.Z. Melander HB, Enköping
Äg: Stall MARLIN - Asap
***Mörkgrön/orange**, diagonalt delad; ora
Hd **Victor Rosleff** (Marcus Lindgren)

Marcus Lindgren	Hd	6/23-k	6/2140	**k**	17,9		gdk		-
Marcus Lindgren	Å	8/23-10	7/2140	**0**	17,8	c ¢	5,03		30'
Stefan Persson	Hd	11/9-k	4/2140	**k**	19,6		gdk		-
Stefan Persson	Hd	10/10-6	5/2140	**1**	18,0	c c	2,88		25'
Victor Rosleff	Hd	9/12-1	8/2140	**1**	17,5	c c	3,71		25'

8 HAZARDOUS — 2140:8 19,1AM 18,1M — Total: 5 0-1-1 — 38.800

6,fux.v.e Executive Caviar - 25: 0 0-0-0 — 24: 5 0-1-1 19,1a 38.800
Indra Millpond e Ride the Night
Uppf: Rianjo Trotting HB, Eriksmåla
Äg: Travtränare Thomas Jonsson AB, Nybro
Svart, blå/vit vinkel; vit
Kr **Thomas Jonsson**

Thomas Jonsson	Vi	7/10-7	1/2120	**2**	19,1	c c	5,48		25'
Thomas Jonsson	Kr	9/11-k	2/2140	**k**	20,0		gdk		-
Thomas Jonsson	Kr	15/11-1	2/2160	**4**	18,1	c ¢	66,20		30'
Thomas Jonsson	Mp	13/12-1	1/2140	**5**	19,1a	c c	16,02		25'
Thomas Jonsson	Kr	20/12-4	2/2140	**3**	18,9	c c	25,41		25'

9 SOFIADANSARGOOGOO — 2140:9 17,2AM 16,8M — Total: 4 0-1-1 — 30.500

4,mbr.s.e Googoo Gaagaa - 25: 0 0-0-0 — 24: 4 0-1-1 17,2a 30.500
U.S.A.Neo e Andover Hall
Uppf: Olsson Mats & Cecilia
Äg: Karlsson Tommy R, Modin A&Gruvberger K
Blå/svart, diag delad, blå ärm; svart
Kr **Oscar Ginman** (Tommy R Karlsson)

Oscar Ginman	Kr	6/6-k	5/2140	**k**	19,3		gdk		-
Oscar Ginman	Kr	28/6-1	11/2140	**3**	16,8	c c	17,63		40'
Oscar Ginman	Kr	8/8-6	3/2140	**0**	ug	c c	6,82		40'
Oscar Ginman	Kr	16/10-4	4/2140	**0**	22,1g	c c	5,90		25'
Oscar Ginman	Kr	20/12-1	1/2140	**2**	17,2a	c c	8,20		25'

10 BARA CASH — 2140:10 19,6AM 17,1M — Total: 12 0-0-3 — 47.500

7,br.v.e The Bank - 25: 0 0-0-0 — 24: 10 0-0-3 19,6a 44.500
Bara Rita e Rite On Line
Uppf: Tranberga Jordbruks AB, Bara
Äg: AB Pillo's, Vaggeryd
Svart, orange/vita sömmar; vit
Vg **Ken Ecce** (Lennart Svensson)

Carl Johan Jepson	Mp	20/6-6	3/2160	**3**	17,8	c c	15,42		25'
Gustav Johansson	Hd	6/7-12	3/2140	**d**	kubuag	c c	39,78		50'
Gustav Johansson	Vg	18/8-5	12/2148	**0**	19,6a	c c	115,64		35'
Victor Rosleff	Å	7/11-7	9/2140	**d**	9g	c c	106,63		30'
Carl Johan Jepson	Mp	22/11-3	6/2140	**d**	7ag	c c	55,22		25'

11 WINNIE BRODDA — 2140:11 16,4AM 17,1M — Total: 4 0-0-0 — 25.000

4,br.s.e Campo Bahia - 25: 0 0-0-0 — 24: 4 0-0-0 16,4a 25.000
Wingait Ida e Kadabra
Uppf: Brodda Stuteri AB, Skurup
Äg: Brodda Stuteri AB & Waldmüller Markus
Mbl, mbl axlp,gul häng,vi/gu armb; mbl
J **Markus Waldmüller**

Tanja Huisman	J	9/5-k	9/2160	**k**	20,8g		gdk		-
Markus Waldmüller	J	18/6-1	3/2140	**4**	17,1	c c	12,71		50'
Markus Waldmüller	Hd	15/7-1	4/2140	**6**	19,3g	c c	11,44		40'
Markus Waldmüller	Hd	26/7-6	10/2140	**0**	16,4a	c c	75,81		40'
Markus Waldmüller	Hd	17/12-5	6/2140	**5**	18,0a	c c	4,72		25'

12 STENSJÖS MOTEUR — 2140:12 *16,4AM 16,7M — Total: 9 1-0-1 — 42.600

5,br.s.e Panne de Moteur - 25: 0 0-0-0 — 24: 8 1-0-1 16,4a 41.100
Guthapercha e Chocolatier
Uppf: Olsson Erland, Falkenberg
Äg: Olsson Erland, Falkenberg
***Svart**, vinrött axelparti och 2-del ärm; sv
Hd **Giuseppe Lubrano** (Magnus Dahlén)

Giuseppe Lubrano	Hd	19/8-2	1/2160	**4**	16,7	c c	33,46		30'
Giuseppe Lubrano	Å	12/9-2	4/2140	**3**	16,9a	c c	8,33		30'
Giuseppe Lubrano	J	8/10-3	4/2160	**4**	17,1g	c c	6,91		30'
Ole Johan Östre	Å	17/10-5	7/2140	**0**	20,6a	c c	6,62		30'
William Ekberg	Å	27/11-3	3/2140	**0**	18,0a	c c	14,59		40'

SPELA I ATG® APPEN | ATG V5-1 | bankod // 19

SPELA V&P, TRIO, TVILLING, KOMB I ALLA LOPP. ÅLDERSGRÄNS 18 ÅR. STÖDLINJEN.SE

Chansvärdering: 7-9-4-11

EXTRA BILPROVSTART I DETTA LOPP

I lopp utskrivna med autostart och högst 100.000 kr, samt alla 2-åringslopp med auto, tillämpar vi en extra bilprovstart efter defileringen med ca 3,5 min kvar till start. Bilen står 500 m kvar och släpper deltagarna vid startplatsen på uppploppet. De som inte önskar delta uppehåller sig på bortre långsidan.

TÄVLINGSDAGAR 2025

JANUARI
Onsdag 8 kl. 12.20 lunch
Tisdag 21 kl. 18.20 V64®

FEBRUARI
Lördag 1 kl. 14.45 STL
Fredag 14 kl. 18.20 V64®
Fredag 21 kl. 12.20 lunch

MARS
Fredag 7 kl. 18.20 V64
Fredag 14 kl. 18.30 V5®
Fredag 21 kl. 18.20 V64
Fredag 28 kl. 12.20 lunch

APRIL
Söndag 6 kl. 13.45 GS75®
Fredag 25 kl. 18.30 V64®

MAJ
Fredag 9 kl. 18.30 V5®
Fredag 16 kl. 18.20 V64
Fredag 30 kl. 18.30 V5®

JUNI
Fredag 6 kl. 13.45 GS75®
Fredag 13 kl. 12.20 lunch
Söndag 22 kl. 14.45 STL
Måndag 30 kl. 12.20 lunch

JULI
Lördag 26 kl. 19.30 V65®

AUGUSTI
Fredag 15 kl. 12.20 lunch
Fredag 29 kl. 12.20 lunch

SEPTEMBER
Fredag 19 kl. 18.25 V5®
Fredag 26 kl. 18.15 V86®

OKTOBER
Fredag 10 kl. 18.30 V64®
Fredag 24 kl. 12.20 lunch
Fredag 31 kl. 18.20 V64

NOVEMBER
Fredag 7 kl. 18.25 V5®
Måndag 17 kl. 18.20 V64
Fredag 28 kl. 18.30 V64®

DECEMBER
Fredag 5 kl. 18.20 V64
Fredag 19 kl. 18.20 V64

med reservation för ändringar

LOPP **6** | KALMAR | 2140 M VOLTSTART | START 14.07

KALMARTRAVET

3-åriga och äldre högst 22.500 kr. Körsvenskrav kat. 2. Körsvenner födda 070108 eller tidigare.
2140 m. Tillägg 20 m vid vunna 9.001 kr
Pris: 35.000-17.500-11.000-7.500-6.400-(5.400)-(3.000) kr. Lägst 1.500 kr till alla tävlande. Prispengar max total: 97.800 kr.

RESULTAT	1	2	3	SEGERTID	
TEMPO	500m	1000m	1500m	2000m	Sista 500m

1 SILVER IDE — 2140:1 24,2M 19,0AM — Total: 3 0-0-0 — 6.600

8,br.v.e Super Photo Kosmos -
Lolly Lore e Abc Freight
Uppf: Andersson Robert & Odder Anette
Äg: Nilsson Markus, Malmö
Röd/vit, längddelad; vit
J **Robert Andersson** (Markus Nilsson)

25: 0 0-0-0 — 24: 3 0-0-0 24,2 6.600

Robert Andersson	J	13/8-k	1/2140	k	22,1		ejg		-
Robert Andersson	J	26/10-k	4/2140	k	20,0		gdk		-
Robert Andersson	Kr	9/11-1	2/2140	5	19,7a	c c	19,98		10'
Maja Odder Andersson	J	26/11-1	3/2140	0	24,2g	c c	75,53		30'
Robert Andersson	Kr	20/12-1	8/2140	8	19,0a	c c	144,95		25'

2 DOCKA VENDIL — 2140:2 22,7M — Total: 1 0-0-0 — 1.500

6,br.s.e S.J.'s Caviar -
Malekeh e Gigant Neo
Uppf: Quality Commerce Nordic AB, Örbyhus
Äg: Stall Hall
Svart, mlila/guld axelskärp och ärmrev; sv
Mp **Anton Knutsson** (Karin Hall)

25: 0 0-0-0 — 24: 1 0-0-0 22,7 1.500

Micael Stjernström	Kr	30/8-k	6/2140	k	20,9		gdk		-
Peter Zadel	Ö	20/12-1	9/2140	0	22,7g	c c	75,92		25'

3 SHADOW MOON — 2140:3 — Total: 0 0-0-0

4,br.h.e Up and Quick -
Mayflower Face e Viking Kronos
Uppf: Eder Werner, Tyskland
Äg: Stall Tirol
Mbl, mbl axlp,gul häng,vi/gu armb; mbl
J **Markus Waldmüller**

25: 0 0-0-0 — 24: 0 0-0-0

Nick Elving	J	4/12-k	1/2140	k	18,9		gdk		-

4 ONEWAYORANOTHER — 2140:4 20,4M — Total: 1 0-0-0 — 5.500

4,br.v.e Classic Photo -
Borups Party e Skogans Orlov
Uppf: Brain I Kalmar AB
Äg: Brain I Kalmar AB
Svart, blå/gul axsk och axelklaffar;svart
Kr **Lars Högström** (Lennart Alriksson)

25: 0 0-0-0 — 24: 1 0-0-0 20,4 5.500

Lars Högström	Kr	10/23-p	2/2160n	p	dug				-
Catrin Fajersson	Kr	4/10-k	1/2140	k	22,9		gdk		-
Lars Högström	Kr	6/12-1	1/2140	5	20,4g	c c	39,50		25'

5 FLORENCIA COGER — 2160:1 18,9M 18,1AM — Total: 3 0-1-0 — 22.500

4,br.s.e Hard Livin -
Deadline Zet e Trixton
Uppf: Alebäcks Horse AndBreeding AB,Vinninga
Äg: Vamero AB, Askim
Svart, grå sidor och vitt bröstband; sva
Kr **Victor Rosleff** (Fredrik Persson)

25: 0 0-0-0 — 24: 3 0-1-0 18,9 22.500

Fanny Lovisa Andersson	Kr	10/23-k	2/2140	k	24,1		gdk		-
Fredrik Persson	Kr	16/10-k	1/2140	k	17,7		gdk		-
Fredrik Persson	Kr	25/10-1	4/2140	2	18,9	c c	2,52		25'
Fredrik Persson	Å	13/11-3	3/2140	7	18,9	c c	11,76		50'
Stefan Persson	Kr	20/12-1	5/2140	6	18,1a	c c	5,95		25'

6 LALLES CANTERA — 2160:2 20,4M 15,8AM — Total: 8 0-1-0 — 16.000

5,fux.v.e Caballion -
Seville d'Anama e Jain de Beval
Uppf: Landley Therese, Kalmar
Äg: Stall Landley AB, Kalmar
Mblå, gul/vit/gul vinkel och ärmb; mblå
Kr **Mikael Axelsson** (Therese Landley)

25: 0 0-0-0 — 24: 2 0-1-0 7.000

Anton Knutsson	Kr	5/23-1	11/2140	0	20,7	c c	44,05		25'
Christian Cracchiolo	Kr	10/23-8	3/1640n	d	6ag	c c	11,30		10'
Mikael Axelsson	Mp	15/7-k	2/2140	k	19,6g		gdk		-
Mikael Axelsson	Ö	24/7-2	3/2100	2	15,8a	c c	30,44		10'
Bernardo Grasso	Kr	9/11-1	5/2140	7	22,4ag	c c	1,92		10'

7 DON'T LEAVE ME — 2160:3 18,2M — Total: 3 0-0-2 — 18.500

4,svbr.v.e Bird Parker -
Leave a Message e Glidemaster
Uppf: Karlsson Daniel, Lyckeby
Äg: Inkato &Infinity AB (Karlsson Maria T)
Orange, svart randigt bröstb och ärmb.; vi
Kr **Tim Lorentzson** (Maria T Karlsson)

25: 0 0-0-0 — 24: 3 0-0-2 18,2 18.500

Jan Henriksson	Kr	19/4-k	1/2140	k	23,3g		ejg		-
Tim Lorentzson	Kr	17/5-k	4/2140	k	19,1		gdk		-
Victor Rosleff	Vi	10/6-1	3/2120	d	ug	c c	7,51		25'
Tim Lorentzson	Vi	17/9-5	2/2120	3	18,2	c c	17,77		25'
Tim Lorentzson	Vi	26/9-5	7/2120	3	19,4	c c	4,87		25'

8 CORRE CAMINO — 2160:4 17,3K — Total: 3 0-0-1 — 20.500

3,mbr.h.e Nuncio -
Mizita Sound e Ken Warkentin
Uppf: Zackrisson Anders & Fameas AB
Äg: Fameas AB, m fl
Blå, vitt axelp,röd/vita hängsl; blå
Kr **Anders Zackrisson**

25: 0 0-0-0 — 24: 3 0-0-1 17,3 20.500

Anders Zackrisson	Kr	28/6-k	1/2160n	k	23,6		gdk1		-
Anders Zackrisson	Kr	20/9-1	3/1640	3	17,3	c c	14,64		30'
Anders Zackrisson	Vi	7/10-5	6/1620	5	21,0g	c c	4,88		25'
Anders Zackrisson	Kr	16/10-1	5/1640	6	18,4	c c	28,85		30'

9 RAPUNZEL JONS — 2160:5 19,1M 20,3AM — Total: 5 0-0-0 — 20.500

5,mbr.s.e Andover Andover -
Parisienne e S.J.'s Photo
Uppf: Jonsson Thomas, Nybro
Äg: Travtränare Thomas Jonsson AB, Nybro
Svart, blå/vit vinkel; vit
Kr **Thomas Jonsson**

25: 0 0-0-0 — 24: 5 0-0-0 19,1 20.500

Thomas Jonsson	Vi	15/8-5	4/2120	7	19,5g	c c	58,07		25'
Thomas Jonsson	Vi	2/9-5	2/2120	4	19,1	c c	19,95		25'
Kenneth Gorski	Vi	7/10-7	2/2120	4	19,2	c c	21,42		25'
Kenneth Gorski	Kr	9/11-9	5/2140	0	distg	¢ c	16,22		10'
Kenneth Gorski	Mp	13/12-1	9/2140	8	20,3a	c c	66,66		25'

10 JAMBA — 2160:6 18,9M 18,8AM — Total: 8 0-0-0 — 19.000

5,mbr.v.e Classic Grand Cru -
Vamp Amok e Coktail Jet
Uppf: Rasmussen Finn, Danmark
Äg: Travtränare Greger Fajersson AB,Kalmar
Blå, vitt/rött/vitt axelskärp; röd
Kr **Greger Fajersson**

25: 0 0-0-0 — 24: 8 0-0-0 18,9 19.000

Greger Fajersson	Kr	17/5-1	3/2140	7	19,4	c c	32,69		25'
Greger Fajersson	Kr	28/6-8	3/2140n	0	20,0	c c	85,11		25'
Greger Fajersson	Kr	30/8-3	1/2140	7	20,0a	c c	44,11		10'
Greger Fajersson	Kr	25/10-1	2/2160	6	20,4	c c	84,65		25'
Greger Fajersson	Kr	9/11-9	3/2140	0	19,2	c c	50,41		10'

11 PURE EDGE (US) — 2160:7 18,3M 22,5AK — Total: 6 0-0-0 — 20.500

6,ljbr.v.e Cantab Hall -
Winning Jonlin e Muscles Yankee
Uppf: Blue Chip Bloodstock Inc m fl, USA
Äg: AB Pillo's, Vaggeryd
Grå, gröna hängsl och svart axelp; svart
Vg **Lennart Svensson**

25: 0 0-0-0 — 24: 2 0-0-0 20,6 7.000

Gustav Johansson	Mp	3/23-2	7/2140	4	18,3	c c	29,89		25'
Stefan Persson	Vg	4/23-1	11/2148	6	19,1	c c	15,12		20'
Lennart Svensson	Ti	8/23-2	9/1609	0	22,5a	c c	26,15		10'
Stefan Persson	Kr	9/2-1	3/2160	5	20,6	c c	28,93		25'
Stefan Persson	Å	19/12-1	2/2160	0	25,8	c c	35,98		30'

SPELA I ATG® APPEN ATG V5-2 bankod // 19
SPELA V&P, TRIO, TVILLING, KOMB I ALLA LOPP. ÅLDERSGRÄNS 18 ÅR. STÖDLINJEN.SE

Chansvärdering: 3-6-5-8

Stort GRATTIS till Champions & Serievinnare 2024!

LEAB's Tränarchampionat

Namn	Starter	1	2	3	Inkört
Johan Untersteiner	121	27	28	16	2 337 600
Thomas Madsen	128	16	9	13	1 030 300
Fredrik Persson	223	15	27	22	1 522 050
Anders Zackrisson	126	15	5	12	897 400
Joakim Lövgren	53	13	6	8	950 200

LEAB's Kuskchampionat

Namn	Starter	1	2	3	Inkört
Stefan Persson	160	23	21	21	1 692 050
Johan Untersteiner	74	16	16	10	1 410 300
Gustav Johansson	100	16	8	9	1 484 100
Oscar Ginman	114	15	20	11	1 258 900
Kevin Oscarsson	118	12	18	10	1 053 600

KronoCamping Saxnäs Skötarserie

Paulina H Hemmingsson..105	Ida Olevall.....34	Annika Zackrisson.....19
Emma Danielsson.....80	Ulrika Mathold.....26	Stina Flodin.....16
Alexandra Wisén.....66	Edvin Persson.....23	Molly Borg.....13
Wilma Sörmlind.....45	Maria Zackrisson.....22	Fabian Fajersson.....13
Freja Borg.....39	Emil Landley.....22	Evelin Lindström.....11
Malin Almheden.....36	Josefine Axelsson.....20	Frida Persson.....8
Tony Dahlberg.....36	Erica Gertsson.....20	Tove Wetterlundh.....5

SAXNÄS SEMESTERBYLÄGE

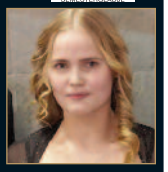

Segerrikaste häst på Kalmartravet

Häst	st	1	2	3	summa
Västerbo LookHigh	13	3	1	1	141 900
Silver Kornell	7	3	1	0	94 500
A Fair Day	4	3	0	1	265 000

endast starter på Kalmar

Tränare: Anders Zackrisson
Ägare: Anders Zakrisson AB & Bertil Karlsson
Uppfödare: Västerbo Stuteri AB
Skötare: Paulina H Hemmingsson

LOPP 7 — **Stolopp**

KALMAR | 2140 M VOLTSTART | START 14.27

KALMARTRAVET

3-åriga och äldre ston 1.500 - 100.000 kr. Körsvenskrav kat. 2. Körsvenner födda 070108 eller tidigare.
2140 m. Tillägg 20 m vid vunna 40.001 kr
Pris: 35.000-17.500-11.000-7.500-6.400-(5.400)-(3.000) kr. Lägst 1.500 kr till alla tävlande. Prispengar max total: 97.800 kr.

RESULTAT	1	2	3	SEGERTID	
TEMPO	500m	1000m	1500m	2000m	Sista 500m

1 PAELLA CAKE — 2140:1 — 17,4M — 17,5AM — Total: 13 0-0-2 — 39.600

6,mbr.s.e Alvena Pele - 25: 0 0-0-0 — 24: 8 0-0-2 17,4 32.100
Truly Sensation e Global Glide
Uppf: Falbygdens Stuteri AB, Falköping
Äg: Blasiusson Jenny & Dahlberg Mats
Svart, orange/vita sömmar; vit
Kr **Ken Ecce** (Mats Dahlberg)

Mats Dahlberg	Vg	3/8-2	4/2148	6	17,5a	c c	15,70	10'
Micael Stjernström	Kr	30/8-3	3/2140	5	19,0a	c c	17,35	10'
Micael Stjernström	Kr	27/9-8	2/2140	3	18,8	c c	17,61	10'
André Eklundh	Kr	16/10-4	6/2160	4	17,4	c ¢	38,41	25'
André Eklundh	Kr	6/12-1	3/2160	3	18,6	c c	25,72	25'

2 CHIQUITA — 2140:2 — 17,7M — 18,2AM — Total: 5 0-1-0 — 23.000

6,svbr.s.e Infinitif - 25: 0 0-0-0 — 24: 1 0-0-0 3.000
Evas Ellena e Tap In
Uppf: Rosenberg Maria & Carlsson Stefan
Äg: Rosenberg Maria & Moa, Carlsson Stefan
Svart, grå sidor och vitt bröstband; sva
Kr **Victor Rosleff** (Maria Rosenberg)

Stefan Persson	Kr	10/23-3	6/2140	4	19,3	c c	12,79	25'
Stefan Persson	Kr	11/23-1	1/2140	2	17,7	c c	9,37	25'
Stefan Persson	Kr	11/23-5	3/2140	0	19,9	c c	9,29	25'
Stefan Carlsson	Kr	6/12-k	2/2140	k	22,0		gdk	-
Victor Rosleff	Kr	20/12-1	6/2140	7	18,2a	c c	15,40	25'

3 CANDYMERE — 2140:3 — 17,9M — 18,9AM — Total: 5 0-0-2 — 21.500

6,mbr.s.e Uncle Lasse - 25: 0 0-0-0 — 24: 4 0-0-2 17,9 20.000
Atlantica Am e Chocolatier
Uppf: Nilsson Tommy, Söderköping
Äg: Mere Stables
Svart, vit/röda axelklaffar; svart
Mp **Johan Untersteiner** (Tommy Nilsson)

Mikael Axelsson	Mp	16/9-k	6/2140	k	19,6g		gdk	-
Jorma Kontio	Mp	14/10-2	3/2140	3	17,9	c c	15,34	25'
Per Lennartsson	Ö	1/11-10	1/2140	d	ug	c c	3,68	25'
Mika Forss	Mp	1/12-2	8/2140	0	20,4g	c c	6,35	25'
Stefan Persson	Mp	13/12-1	6/2140	3	18,9a	c c	17,39	25'

4 JAZZ BEAN L.O. — 2160:1 — 16,6M — 15,6AM — Total: 10 0-1-1 — 59.400

5,br.s.e Noras Bean - 25: 0 0-0-0 — 24: 8 0-1-1 16,6 53.400
Inova Rols e Jag de Bellouet
Uppf: Olsson Linda M, Gullabo
Äg: Norgren Gunnar & Hall Johanna
Grön/svart/vit, tredelad, sv ärm; grön
Kr **Dan Ottosson** (Gunnar Norgren)

Oscar Ginman	Kr	23/8-4	2/2140	7	18,1	c c	26,90	25'
Oscar Ginman	Kr	6/9-2	5/2140	6	16,6	c c	72,92	25'
Oscar Ginman	Kr	20/9-10	1/2140	4	15,6a	c c	45,41	25'
Oscar Ginman	Kr	4/10-3	7/2140	4	16,3a	c c	74,97	25'
Dan Ottosson	Kr	20/12-3	4/2140	4	18,8a	c c	26,43	25'

5 QUTA TOOMA — 2160:2 — *16,0M — 14,7AK — Total: 12 2-1-0 — 93.900

5,sv.s.e Broadway Hall - 25: 0 0-0-0 — 24: 8 2-1-0 16,0 82.400
Famous Tooma e Allstar Hall
Uppf: Oxalis AB, Bromma
Äg: Flodman Clara, Lärbro
Svart, gult bröstb och triangel,revär; sv
Vi **Eva Lundahl** (Anette Flodman)

Claes Sjöström	Vi	15/8-6	1/2120	1	16,0	¢ c	5,97	25'
Victor Rosleff	Vi	26/9-6	11/2120	2	17,3a	¢ c	3,30	25'
Victor Rosleff	Vi	24/10-7	9/2140	1	17,4	¢ c	3,96	25'
Victor Rosleff	Vi	2/11-4	1/1620	5	14,7a	¢ c	5,04	30'
Claes Sjöström	G	26/11-6	1/2140	8	17,1a	c c	4,70	25'

6 LORENZA NOWNOW — 2160:3 — 16,5M — 13,9AK — Total: 13 0-1-2 — 77.500

4,mbr.s.e Andover Andover - 25: 0 0-0-0 — 24: 13 0-1-2 16,5 77.500
Nausika Rivarco e Ganymede
Uppf: Lorentzson Tim, Kalmar
Äg: Lorentzson Tim, Kalmar
Orange, svart randigt bröstb och ärmb.; vi
Kr **Tim Lorentzson**

Anders Zackrisson	Kr	4/10-3	6/2140	d	uag	c c	36,43	25'
Tim Lorentzson	Kr	16/10-2	5/2640	0	18,9	c c	62,73	30'
Tim Lorentzson	Vi	2/11-7	5/2120	0	uag	c ¢	151,93	60'
Tim Lorentzson	Å	5/12-6	2/2160	8	17,5	c c	125,27	50'
Tim Lorentzson	Kr	20/12-4	6/2160	0	19,9	c c	56,80	25'

7 WINNERHOLIC — 2160:4 — 17,5M — 16,9AM — Total: 19 0-0-3 — 58.500

6,br.s.e Allstar Hall - 25: 0 0-0-0 — 24: 16 0-0-2 17,5 47.000
Carissima e Coktail Jet
Uppf: Wisniewski Tomasz, Kalmar
Äg: Wisniewski Tomasz, Kalmar
Röd, vitt axelparti m röda romber;vit
Kr **Tomasz Wisniewski**

Jonathan Bardun	Kr	9/11-9	7/2160	7	18,3	c c	21,79	10'
Tomasz Wisniewski	Kr	15/11-3	10/2140	7	17,8a	c c	145,68	30'
Tomasz Wisniewski	Mp	1/12-8	10/2140	0	18,9a	c c	103,87	25'
Tomasz Wisniewski	Kr	6/12-3	5/2140	5	17,7a	c c	122,00	25'
Tomasz Wisniewski	Kr	20/12-4	8/2160	8	19,6	c c	144,00	25'

8 LUCY LUU — 2160:5 — 15,7M — 14,0AK — Total: 12 1-1-1 — 91.000

4,mfux.s.e Executive Caviar - 25: 0 0-0-0 — 24: 12 1-1-1 15,7 91.000
Julia Stingson e Progress Value
Uppf: Olsson Jarl, Glimåkra
Äg: Olsson Jarl, Glimåkra
Röd/vit, längddelad; vit
J **Robert Andersson** (Jarl Olsson)

Robert Andersson	Kr	30/8-4	10/2140	1	17,1a	c c	3,18	10'
Robert Andersson	Kr	20/9-10	2/2140	5	15,6a	c c	44,08	25'
Robert Andersson	Vg	13/10-8	2/2168	7	16,5	c c	85,56	50'
Robert Andersson	Hd	21/10-6	10/2140	8	17,9a	c c	96,03	40'
Greger Fajersson	Kr	9/11-8	6/2140	4	16,2	c c	44,76	35'

9 UP GIDDY — 2160:6 — 19,3M — 17,6AM — Total: 26 0-0-0 — 46.100

9,ljbr.s.e Hand Glider - 25: 0 0-0-0 — 24: 14 0-0-0 19,5 25.100
Soledad Amok e Ganymede
Uppf: Gustafsson Mats, Habo
Äg: Gustafsson Kjell, Trekanten
Röd, blå/vit/röd korsl.axelskärp; vit
Kr **Kjell Gustafsson**

Kjell Gustafsson	Kr	16/10-4	1/2160	8	19,5	c c	175,30	25'
Kjell Gustafsson	Kr	9/11-9	3/2160	0	20,3	¢ c	93,46	10'
Kjell Gustafsson	Kr	15/11-3	6/2140	0	19,7a	c c	168,53	30'
Kjell Gustafsson	Kr	6/12-3	10/2140	0	19,9a	c c	426,19	25'
Kjell Gustafsson	Kr	20/12-4	10/2160	0	20,6	c c	195,93	25'

10 SWEET — 2160:7 — 16,3M — 14,5AK — Total: 12 2-0-1 — 72.500

6,fux.s.e S.J.'s Caviar - 25: 0 0-0-0 — 24: 10 1-0-1 16,3 46.000
My Mate Journey e Super Arnie
Uppf: Halcrow Julie, Heby
Äg: Halcrow Julie, Heby
Svart, rött axelparti och 2-delad ärm; röd
Ti **Gustav Johansson** (Ann-Sofie Svensson)

Henriette Larsen	J	10/9-5	5/2140	6	15,6a	c c	54,65	30'
Catrin Fajersson	Kr	25/10-3	9/2160	0	16,5	c c	99,92	25'
Gustav Johansson	Hd	14/11-2	6/2140	6	17,6a	c c	19,30	25'
Catrin Fajersson	Kr	22/11-2	9/2140	6	17,1a	c c	91,28	30'
Gustav Johansson	Kr	6/12-5	11/2140	8	16,4a	c c	77,73	25'

11 MADISONSQUARE KISS — 2160:8 — *16,6M — 15,1AM — Total: 5 2-1-1 — 96.900

5,mbr.s.e Maharajah - 25: 0 0-0-0 — 24: 5 2-1-1 16,6 96.900
Kiss Me Kemp e Striking Sahbra
Uppf: Lugauer Conrad, Ekerö
Äg: Walter-Mommert Karin, Tyskland
***Blå**, guld vinkel och stjärnor ärm; blå
J **Markus Waldmüller**

Markus Waldmüller	J	8/10-3	2/2140	1	16,7	c c	2,76	30'
Markus Waldmüller	Kr	25/10-3	4/2140	1	16,6	c c	2,49	25'
Markus Waldmüller	Å	13/11-2	4/2140	5	15,7a	c c	2,40	30'
Markus Waldmüller	J	4/12-2	2/2140	3	15,7a	c c	2,54	40'
Markus Waldmüller	J	18/12-7	1/2140	2	15,1a	c c	2,91	50'

12 DIAMOND FACE — 2160:9 — 16,7M — 13,8AK — Total: 9 0-1-1 — 56.500

4,sv.s.e Mosaique Face - 25: 0 0-0-0 — 24: 9 0-1-1 16,7 56.500
Gabra Boko e Going Kronos
Uppf: Lutfi Kolgjini AB & Jhb Sweden Filial
Äg: Eriksson Michelle, Kalmar
Blå, vitt axelp,röd/vita hängsl; blå
Kr **Anders Zackrisson** (Michelle Eriksson)

Larson Mifsud	J	18/6-2	4/2160	0	17,2	c c	33,21	30'
Adrian Kolgjini	Hd	6/7-13	3/2140	0	ua	c c	22,64	50'
Adrian Kolgjini	J	23/7-2	5/2140	6	15,2a	c c	16,20	30'
Adrian Kolgjini	Å	22/8-2	2/2160	3	16,7	c c	19,57	50'
Dante Kolgjini	J	1/9-2	5/2140	0	16,7	c c	27,59	50'

SPELA I ATG® APPEN | ATG | V5-3 | V3-1 | bankod // 19

SPELA V&P, TRIO, TVILLING, KOMB I ALLA LOPP. ÅLDERSGRÄNS 18 ÅR. STÖDLINJEN.SE

Chansvärdering: 11-2-3-12

WIFI anslut till BanGuest, lösen Zoogin12

LOPP 8 — **Stolopp - Spårtrappa**

KALMAR | 2140 M AUTOSTART | START 14.46

3-åriga och äldre ston 100.001 - 315.000 kr. Körsvenskrav kat. 2. Körsvenner födda 070108 eller tidigare.
2140 m. Autostart.
Pris: 35.000-17.500-11.000-7.500-6.400-(5.400)-(3.000) kr. Lägst 1.500 kr till alla tävlande. Prispengar max total: 97.800 kr.

RESULTAT	1	2	3	SEGERTID	
TEMPO	500m	1000m	1500m	2000m	Sista 500m

1 MONEY HONEY M.I. — 2140:1 — 13,1AK 16,0M 14,5AM — Total: 15 0-4-2 — 101.400

5,ljbr.s.e Googoo Gaagaa -
Elita M.I. e Defi d'Aunou
Uppf: Ahlin Magnus & Evertsson Mats
Äg: Walter-Mommert Karin, Tyskland
*Blå, guld vinkel och stjärnor ärm; blå
J **Markus Waldmüller**

25: 0 0-0-0 — 24: 9 0-1-1 13,1a 41.500

Markus Waldmüller	J	15/10-7	9/2140	0	ita	c c	47,30		30'
Markus Waldmüller	Å	30/10-7	2/2140	6	14,5a	c c	41,24		60'
Markus Waldmüller	Å	21/11-10	2/2140	3	16,4	c c	6,41		15'
Markus Waldmüller	Kr	6/12-5	4/2140	6	16,2a	c c	10,68		25'
Markus Waldmüller	Hd	17/12-2	11/2140	6	16,2a	c c	23,09		25'

2 ESTELLE S.H. — 2140:2 — 14,5AM 16,3M — Total: 17 0-5-4 — 141.300

6,br.s.e Maharajah -
Questionmark e Celebrity Secret
Uppf: Bendz Eril, Växjö
Äg: Sikroma Horse AB, Växjö
Svart, grå sidor och vitt bröstband; sva
Kr **Victor Rosleff** (Fredrik Persson)

25: 0 0-0-0 — 24: 13 0-4-2 14,5a 107.300

Per Lennartsson	Mp	14/10-4	2/2640	3	16,7	c c	52,92		30'
Fredrik Persson	Kr	25/10-2	3/2140	3	14,9a	c c	20,01		25'
Fredrik Persson	Kr	15/11-4	11/2140	5	15,3a	c c	28,78		30'
Fredrik Persson	Kr	22/11-8	6/2140	0	uag	c c	6,17		40'
Thomas Uhrberg	J	18/12-6	4/2140	5	15,1a	c c	52,70		100'

3 ZINNIA — 2140:3 — 13,1AK 15,4M 15,2AM — Total: 27 1-2-5 — 146.000

6,mbr.s.e Orlando Vici -
Nejlika Dag e Laddie
Uppf: Oskarsson Lars Göran & Jacobsson E
Äg: Jacobsson Emelie, m fl
Grön/svart/vit, tredelad, sv ärm; grön
Kr **Dan Ottosson** (Fredrik Nilsson)

25: 0 0-0-0 — 24: 8 0-1-0 13,2a 42.000

Stefan Persson	Kr	28/6-6	4/2140n	0	22,9g	¢ c	13,21		25'
Victor Rosleff	Kr	8/8-2	10/2140	6	15,2a	¢ c	72,22		25'
Victor Rosleff	Kr	23/8-5	3/3140	d	ug	¢ c	33,80		25'
Victor Rosleff	Kr	6/9-9	2/2160	2	16,5	¢ c	3,19		10'
Catrin Fajersson	Kr	20/9-5	4/2640	7	15,9a	¢ c	63,04		25'

4 DREAM SHADOW — 2140:4 — 14,1AK 15,0K 15,8AM — Total: 43 0-1-1 — 152.700

6,ljbr.s.e Hard Livin -
Dream Vision e Ken Warkentin
Uppf: Ingvarsson Dennis & Jessica
Äg: Ingvarsson Dennis & Jessica
Lila, vita hängslen och ärmb; vit
Kr **Mats Svanhall** (Fredrik Persson)

25: 0 0-0-0 — 24: 11 0-0-0 15,3a 26.100

Dennis Ingvarsson	Kr	30/8-2	4/2140	7	16,8a	c c	39,78		10'
Dennis Ingvarsson	Kr	27/9-2	9/2140	4	18,4a	c c	26,63		10'
Dennis Ingvarsson	Kr	9/11-5	11/2140	7	16,6a	c c	31,07		10'
Fredrik Persson	Kr	15/11-9	4/1660	5	16,4	c c	38,08		10'
Dennis Ingvarsson	Kr	6/12-10	5/2160	5	17,9	c c	89,16		25'

5 ENDGAME — 2140:5 — 15,0AM 15,5M — Total: 28 2-2-5 — 182.800

6,br.s.e Maharajah -
Everreach Draviet e Broadway Hall
Uppf: Request Communication AB &Tradecity AB
Äg: Cederberg Conny, m fl
Svart, gul/vit vinkel och ärmbindel; gul
Kr **Martin Malmqvist** (Conny Cederberg)

25: 0 0-0-0 — 24: 11 1-0-3 15,0a 57.900

Peter Untersteiner	Vg	14/6-4	4/2168	3	15,7	¢ c	14,17		15'
Magnus Fermskog	Kr	23/6-3	4/2140	7	15,0a	¢ c	64,65		30'
Noa Reldén	Vi	11/7-1	1/2120	1	16,2	¢ c	ejsp		10'
Gustav Johansson	Kr	6/12-10	4/2160	3	17,3	c c	5,94		25'
Stefan Persson	Kr	20/12-5	10/1640	6	15,4a	c c	13,30		25'

6 PIPPI JONS — 2140:6 — 14,3AK 16,3M 14,4AM — Total: 35 3-4-6 — 191.000

8,mbr.s.e Wellino Boko -
Moneybank e Super Arnie
Uppf: Jonsson Thomas, Nybro
Äg: Travtränare Thomas Jonsson AB, Nybro
Svart, blå/vit vinkel; vit
Kr **Thomas Jonsson**

25: 0 0-0-0 — 24: 13 2-1-4 14,3a 101.500

Thomas Jonsson	Vi	17/9-2	11/2120	3	15,4a	¢ ¢	18,20		25'
Kenneth Gorski	Vi	26/9-2	10/1620	1	14,3a	¢ ¢	12,12		25'
Thomas Jonsson	Vi	24/10-3	5/2120	8	16,3ag	¢ ¢	6,89		25'
Viktoria Berntsson	Hd	25/11-5m	3/2160	5	20,4	¢ c	18,27		30'
Nick Elving	Kr	6/12-4	2/2140	6	16,4a	c c	29,82		30'

7 KANASTA — 2140:7 — 13,5AK *14,4K 14,8AM — Total: 58 1-1-2 — 224.100

6,br.s.e S.J.'s Photo -
K.A.Olila e Up Front Larry
Uppf: Gottås Löjdahl Anita, Brunflo
Äg: Johansson Jan E, Kalmar
Gul, svart nyckel på ryggen; gul
Kr **Jan E Johansson**

25: 0 0-0-0 — 24: 21 1-0-0 13,6a 59.100

Jan E Johansson	Kr	27/9-5	2/2140	6	19,3a	c c	19,36		10'
Jan E Johansson	Kr	25/10-9	8/2160	6	18,0	c c	102,17		10'
Jan E Johansson	Kr	15/11-9	7/1660	6	16,6	c c	84,60		10'
Jan E Johansson	Kr	6/12-6	7/2640	0	16,8a	c c	98,80		30'
Jan E Johansson	Mp	13/12-8	1/2180	4	17,5	c c	61,58		15'

8 VIVIENNE TIF — 2140:8 — 13,1AM *15,2M — Total: 21 3-2-3 — 236.400

5,br.s.e Quite Easy U.S. -
Hilda Tif e Scarlet Knight
Uppf: Travtränare Magnus Dahlén AB
Äg: Travtränare Magnus Dahlén AB
Vit, ljusblå sidor och ärmar; vit
Hd **Giuseppe Lubrano** (Magnus Dahlén)

25: 0 0-0-0 — 24: 12 1-1-2 13,1a 129.900

Giuseppe Lubrano	Å	9/10-6	6/2140	3	16,2a	¢ ¢	21,46		50'
Giuseppe Lubrano	Hd	21/10-4	11/2140	0	16,3a	¢ ¢	14,84		40'
Jan Hansen	J	26/11-6	2/2160	1	15,2	¢ ¢	9,32		35'
Jan Hansen	Ax	10/12-7	10/2140	6	15,9a	c c	18,36		40'
Jan Hansen	Hd*	28/12-4	3/2140	4	15,4g	c c	60,74		110'

9 FIDDLE FADDLE — 2140:9 — 13,9AK 15,9M 15,1AM — Total: 29 1-0-2 — 202.900

5,br.s.e Nuncio -
Nollkoll e Viking Kronos
Uppf: Menhammar Stuteri AB, Ekerö
Äg: Tommy Zakrisson HB & Carlsson Göran
Blå, vitt axelp,röd/vita hängsl; blå
Kr **Anders Zackrisson**

25: 0 0-0-0 — 24: 14 1-0-1 15,1a 58.900

Tommy Zackrisson	Kr	25/10-5	1/2160	0	16,9	c c	30,43		35'
Tommy Zackrisson	Kr	15/11-8	9/2140	8	15,1a	c c	125,68		30'
Tommy Zackrisson	Kr	22/11-8	11/2140	5	15,6a	c c	81,12		40'
Oskar Lumiaho	Kr	6/12-4	4/2140	5	16,0a	c c	8,92		30'
Tommy Zackrisson	Kr	20/12-7	1/2140	3	15,1a	c c	38,88		25'

10 WINGSUIT — 2140:10 — 12,9AK 17,2M 14,3AM — Total: 28 3-4-3 — 204.200

10,ljbr.s.e Maharajah -
Melody Laser e S.J.'s Photo
Uppf: Sognnes Torbjörn, Norge
Äg: Sognnes Torbjörn, Norge
Svart, vit/röda axelklaffar; svart
Hd **Johan Untersteiner**

25: 0 0-0-0 — 24: 15 3-2-3 12,9a 167.200

Peter Untersteiner	Hd	23/9-3	8/2140	3	15,0a	¢ c	13,54		25'
Peter Untersteiner	Mp	14/10-7	5/2140	3	15,4a	¢ c	4,67		30'
Johan Untersteiner	Hd	31/10-9	4/1640	1	13,9a	¢ c	4,93		25'
Johan Untersteiner	Kr	22/11-8	10/2140	1	15,4a	¢ c	4,19		40'
Johan Untersteiner	Ax	10/12-7	2/2140	2	14,4a	c c	3,17		40'

11 MONIQUE DAY — 2140:11 — 13,1AK 16,1L *14,8AM — Total: 36 3-2-3 — 236.400

6,sv.s.e Quite Easy U.S. -
Hyacint Dag e Running Sea
Uppf: Team Lindvall HB, Nybro
Äg: Team Lindvall HB, Nybro
Blå/svart, diag delad, blå ärm; svart
Kr **Oscar Ginman** (Fredrik Persson)

25: 0 0-0-0 — 24: 14 2-1-1 13,1a 89.900

Oscar Ginman	Kr	20/9-5	13/2640	5	15,7a	c c	37,18		25'
Oscar Ginman	Kr	4/10-5	2/1640	2	13,9a	c c	4,31		25'
Oscar Ginman	Kr	25/10-4	6/2640	4	16,5a	¢ ¢	4,99		25'
Oscar Ginman	Kr	15/11-8	6/2140	0	15,4a	c c	67,49		30'
Victor Rosleff	Kr	20/12-7	10/2140	5	16,0a	c c	27,71		25'

12 CHOCOLICIOUS — 2140:12 — 14,5AM *15,6L — Total: 19 5-0-1 — 269.000

6,mbr.s.e Victor Gio -
Easy Love e Love You
Uppf: Madsen Linda, Kalmar
Äg: Madsen Linda, Kalmar
Svart, rött axelparti och 2-delad ärm; röd
Kr **Gustav Johansson** (Thomas Madsen)

25: 0 0-0-0 — 24: 11 3-0-0 14,5a 194.000

Gustav Johansson	J*	20/4-6	4/2640	0	17,0g	c ¢	24,54		110'
Gustav Johansson	Ax	14/5-9	9/2640	d	10ag	c ¢	6,67		30'
Gustav Johansson	Kr	25/10-4	10/2640	6	17,4a	c ¢	3,22		25'
Gustav Johansson	Kr	6/12-6	2/2640	6	15,9a	c c	11,84		30'
Stefan Persson	Kr	20/12-8	3/2160	d	ug	c c	1,91		10'

13 NIRAS HOPPETOSSA — 2140:13 — *12,0AK 15,5M 14,3AM — Total: 36 2-3-3 — 242.100

5,fux.s.e Winning Love -
Speed Queen Beemd e Kaliman
Uppf: Ottosson Ramona & Nicklas
Äg: Johansson Johanna, m fl
Vit, blå axelskärp, tvåd ärmar; blå
Kr **Jörgen Sjunnesson** (Johanna Johansson)

25: 0 0-0-0 — 24: 21 2-1-2 12,0a 163.200

Oscar Ginman	Kr	4/10-4	6/2160	3	16,1	c c	2,48		25'
Jörgen Sjunnesson	Kr	25/10-5	3/2160	5	16,7	c ¢	7,24		35'
Jörgen Sjunnesson	Kr	15/11-8	8/2140	5	14,9a	¢ ¢	33,44		30'
Jörgen Sjunnesson	J*	23/11-6	3/2140	0	17,3	c c	90,26		150'
Robert Andersson	Kr	20/12-7	2/2140	8	16,6ag	c c	44,82		25'

14 MANDA CORD — 2140:14 — 13,3AK 14,3M *14,8AM — Total: 56 2-6-5 — 311.800

7,br.s.e Gift Kronos -
Filippa Cord e Silver Pine
Uppf: Stall Cord HB, Vassmolösa
Äg: Stall Cord HB & Jonasson Cilla
Blå, gula prickar och ärmrevärer; gul
Kr **Catrin Fajersson** (Bertil Jonasson)

25: 0 0-0-0 — 24: 10 0-1-1 13,4a 35.100

Catrin Fajersson	Kr	27/7-7	5/2660	0	16,7g	¢ ¢	83,17		25'
Catrin Fajersson	Kr	23/8-6	11/2140	8	16,2a	c c	133,70		25'
Tim Lorentzson	Vi	17/9-1	12/1620	0	13,9a	¢ ¢	133,56		25'
Catrin Fajersson	Kr	27/9-9	5/2140	5	19,4a	c c	9,61		10'
Catrin Fajersson	Kr	20/12-8	8/2160	6	18,7	c c	50,55		10'

SPELA I ATG® APPEN | ATG | V5-4 | V3-2 | bankod // 19
SPELA V&P, TRIO, TVILLING, KOMB I ALLA LOPP. ÅLDERSGRÄNS 18 ÅR. STÖDLINJEN.SE

Chansvärdering: 8-10-12-2

LOPP **P21**

9

KALMAR | 2140 M VOLTSTART | START 15.05

KALMARTRAVET

3-åriga och äldre högst 500.000 kr med högst 300 poäng. Körsvenskrav kat. 2. Körsvenner födda 070108 eller tidigare.
2140 m. Tillägg 20 m vid vunna 80.001 kr, 40 m vid 200.001 kr
Pris: 12.000-7.000-5.000-4.000-3.000-2.500-2.300-2.300 kr (8 prisplacerade). Lägst 1.500 kr till alla tävlande. Prispengar max total: 48.600 kr.

RESULTAT	1	2	3	SEGERTID	
TEMPO	500m	1000m	1500m	2000m	Sista 500m

1 INVISIBLE BOKO — 2140:1 — 19,8M — 18,2AM — Total: 16 0-0-2 — 50.200

10,br.s.e Zola Boko - 25: 0 0-0-0 — 24: 2 0-0-0 19,8 6.000
Face Dismissed e Revenue
Uppf: Boko Stables Holland BV, Nederländerna
Äg: Equi-P Hästterapi AB, Halmstad
Svart, mblå/gul vinklar och sv. ax.pa.; sv
Hd **Valentin Prevost** (Jenny Persson)

Jaakko Alamäki	Bo	9/23-7	3/2140	4	19,3a	c c	17,00		10'
Krister Söderholm	Sk	9/23-5	12/2140	7	19,3ag	c c	83,01		20'
Krister Söderholm	Bo	10/23-3	10/2140	0	18,2a	c c	105,26		25'
Krister Söderholm	Ly	2/7-2	2/2140	5	19,8	c c	17,66		18'
Jaakko Alamäki	Bo	22/8-1	8/2140	0	20,4a	c c	72,35		25'

2 QUEEN KHALEESI — 2140:2 — 18,6M — 17,3AK — Total: 20 0-0-1 — 42.300

6,br.s.e Tobin Kronos - 25: 0 0-0-0 — 24: 18 0-0-1 18,6 37.800
Cause I Love You e Love You
Uppf: Eriksson Pär Krister, Arnäsvall
Äg: Frick Amanda & Pontus
Mörkblå, vit romb och ärmbindel; blå
Hd **Amanda Frick**

Amanda Frick	Kr	16/10-4	5/2160	0	20,0	c c	175,66		25'
Amanda Frick	Å	2/11-2	7/2140	5	19,2a	¢ ¢	18,07		10'
Amanda Frick	Hd	14/11-7	4/2140	0	21,5	c ¢	70,39		25'
Amanda Frick	Ax	23/11-10	5/2140	6	20,4	c c	50,66		15'
Amanda Frick	Hd	9/12-8	1/1640	3	19,3	c c	41,89		15'

3 TOBIN BASS — 2140:3 — 17,2M — 16,8AK — Total: 24 0-0-1 — 61.400

6,mbr.v.e Tobin Kronos - 25: 0 0-0-0 — 24: 11 0-0-0 17,2 23.800
Love de Luxe e Thai Tanic
Uppf: Stall BoRe HB,Tjärnström A,Forsgren B
Äg: Lennqvist Linda, Trekanten
Blå, gula prickar och ärmrevärer; gul
Kr **Catrin Fajersson** (Greger Fajersson)

Tomasz Wisniewski	Kr	23/8-8	3/2160	4	18,8	c c	27,32		10'
Micael Stjernström	Kr	30/8-4	4/2140	5	17,5a	c c	14,67		10'
Greger Fajersson	Kr	6/9-9	4/2140	5	18,0	c c	33,62		10'
Greger Fajersson	Kr	27/9-8	3/2160	6	18,7	c c	36,05		10'
Catrin Fajersson	Kr	9/11-9	6/2160	8	18,3	c c	39,33		10'

4 CIAO BRODDE — 2140:4 — 20,3M — *14,3AK — Total: 16 1-1-2 — 71.500

5,br.v.e Readly Express - 25: 0 0-0-0 — 24: 4 0-0-0 9.500
Calypso Sund e Enjoy Lavec
Uppf: Brodda Stuteri AB, Skurup
Äg: Johansson J & Långemåla Energilev. AB
Vit, blå axelskärp, tvåd ärmar; blå
Kr **Jörgen Sjunnesson** (Johanna Johansson)

Tyler Mifsud	J	12/23-1	6/2140	3	15,9a	c c	5,95		30'
Joakim Lövgren	J	16/1-2	6/2140	6	ita	c c	3,17		30'
Tyler Mifsud	J	14/3-1	2/1640	0	23,1ag	c c	17,65		30'
Joakim Lövgren	J	22/3-1	9/2140	0	uag	c c	30,26		30'
Jörgen Sjunnesson	Kr	25/10-3	3/2160	d	13g	c c	16,79		25'

5 JACK G.G. — 2140:5 — 17,2M — 15,4AK — Total: 26 0-1-1 — 58.100

8,svbr.v.e Tyler Cas El - 25: 0 0-0-0 — 24: 7 0-0-1 18,1 14.000
Donna Salamino e Supergill
Uppf: Olsson Mårten & Karlsson Amanda
Äg: Wångelid Sofie, Kalmar
Grön, vit stj.i sv. rund. och stj.ärm; vit
Kr **Freja Borg** (Benny Wångelid)

Freja Borg	Kr	30/8-4	3/2140	8	17,9a	c c	62,39		10'
Freja Borg	Kr	6/9-9	1/2140	6	18,1	c c	56,06		10'
Freja Borg	Kr	27/9-8	2/2160	8	19,9	c c	44,13		10'
Freja Borg	Kr	9/11-4	9/1640	3	16,2a	c c	79,11		10'
Michelle Eriksson	Kr	20/12-4	1/2160	0	20,4	c c	117,25		25'

6 INDIAN TONIC — 2140:6 — 16,7M — 15,5AK — Total: 20 1-1-1 — 77.100

5,mbr.v.e Daley Lovin - 25: 0 0-0-0 — 24: 14 0-1-0 16,7 36.100
Fire Life e Oiseau de Feux
Uppf: Nilsson Sivert & Nilsson Tove
Äg: Nilsson Sivert, Stånga
Blå, vitt/rött/vitt axelskärp; röd
Kr **Greger Fajersson**

Catrin Fajersson	Kr	16/10-2	2/2640	6	18,6g	c c	70,99		30'
Catrin Fajersson	Kr	9/11-4	10/1640	7	16,8a	c c	18,41		10'
Catrin Fajersson	Kr	15/11-9	6/1640	0	18,0	c c	8,23		10'
Catrin Fajersson	Kr	22/11-10	8/2640	6	16,9a	c c	87,93		30'
Greger Fajersson	Kr	20/12-4	11/2160	6	18,5	c c	51,32		25'

7 JOEY T.CHERI — 2160:1 — 15,2M — 15,2AK — Total: 44 3-2-4 — 194.900

10,br.v.e Muscle Hill - 25: 0 0-0-0 — 24: 1 0-0-0 1.500
Nina Rosa e Biesolo
Uppf: Eriksson Christoffer & Ekdahl I-L
Äg: Probbe Design HB, m fl
Vit, röd vinkel och ärmar; vit
Ti **Viktor Blücher** (Sandra Engstedt)

Mats Svanhall	Kr	8/23-8	1/2140	d	14g	c c	111,16		35'
Thomas Jonsson	Kr	8/23-5	2/2140	0	16,4ag	c c	31,85		10'
Viktor Blücher	Ti	10/23-3	9/1609	d	11ag	¢ c	35,24		10'
Viktor Blücher	Hd	17/3-2	3/2140	d	11ag	c c	97,98		10'
Viktor Blücher	Kr	20/12-k	4/2140	k	21,6g		gdk		-

8 GREAT AVICII — 2160:2 — 17,4M — 14,5AK — Total: 43 1-2-4 — 122.100

7,mbr.v.e Make it Happen - 25: 0 0-0-0 — 24: 16 0-1-1 17,6 39.500
Lady Sunshine e Banker Hall
Uppf: Törnkvist Börje, m fl
Äg: Wångelid Benny, Sofie, Simon & Sally
Blå, vitt axelp,röd/vita hängsl; blå
Kr **Anders Zackrisson** (Benny Wångelid)

Michelle Eriksson	Kr	4/10-5	10/1640	8	15,1a	c c	87,89		25'
Peter Karlsson	Kr	9/11-5	4/2140	6	16,5a	c c	20,14		10'
Peter Karlsson	Kr	15/11-9	3/1640	0	ug	c c	17,96		10'
André Eklundh	Kr	6/12-6	4/2640	0	16,4a	c c	52,87		30'
Michelle Eriksson	Kr	20/12-8	3/2140	d	ug	c c	53,22		10'

SEE YOU LUCKY LUKE — 2160:3 — 16,2M — 14,5AK — Total: 48 0-1-1 — 112.100

7,mbr.v.e Ken Warkentin - 25: 0 0-0-0 — 24: 14 0-1-1 16,2 44.500
See You Again e Revenue
Uppf: Möller Bengt-Olle, Jennie & Emma
Äg: Bom Fastighetsförvaltning AB
Vinr, vitt axelp,sv stj,vita ärmb; vröd
Ti **Stefan Landén** (Bengt-Olle Möller)

Emelie Sivertsson	Hd	15/7-5m	2/2140	5	18,2	c c	167,50		30'
Stefan Landén	Ti	29/7-8	8/1609	8	14,5a	c ¢	47,88		10'
Stefan Landén	J	13/8-7	3/2140	0	16,5ag	c ¢	118,91		30'
Gustav Johansson	Kr	22/11-10	5/2640	7	16,9a	c c	4,43		30'
Gustav Johansson	Hd	9/12-6	8/2140	d	12g	c c	33,33		25'

X.N.BOY — 2160:4 — 15,9M — 13,6AK — Total: 62 3-5-1 — 199.700

8,mbr.v.e Prodigious - 25: 0 0-0-0 — 24: 10 1-1-0 16,0 35.600
Parisienne e S.J.'s Photo
Uppf: Jonsson Thomas & Hoff Magnus
Äg: Travtränare Thomas Jonsson AB, Nybro
Svart, blå/vit vinkel; vit
Kr **Thomas Jonsson**

Thomas Jonsson	Kr	4/10-4	1/2160	d	9g	c c	26,95		25'
Kenneth Gorski	Vi	24/10-1	6/2620	0	16,6a	c c	42,99		25'
Thomas Jonsson	Vi	2/11-3	5/2620	7	16,8a	c ¢	101,84		50'
Thomas Jonsson	Kr	15/11-9	2/1660	4	16,3	c c	10,48		10'
Kenneth Gorski	Mp	13/12-8	4/2180	0	21,4g	c c	29,07		15'

VINNIE SOUTHWIND — 2160:5 — 15,7M — 15,4AM — Total: 17 1-3-0 — 145.550

5,mbr.s.e Fourth Dimension - 25: 0 0-0-0 — 24: 11 0-2-0 15,7 61.050
Coco Chip e Chip Chip Hooray
Uppf: Höglund Jan-Eric, Grästorp
Äg: Inkato &Infinity AB (Karlsson Maria T)
Svart, mlila/guld axelskärp och ärmrev; sv
Kr **Anton Knutsson** (Maria T Karlsson)

Martin Malmqvist	Vi	4/7-8	2/2140	7	18,4g	c c	25,19		50'
Martin Malmqvist	Vi	31/7-7	4/2140	0	ug	c c	333,71		110'
Victor Rosleff	Kr	8/8-1	1/2160	8	16,8	c c	87,76		25'
Victor Rosleff	Kr	20/9-2	2/2140	0	15,7	c c	67,71		30'
Victor Rosleff	Kr	4/10-9	5/2160	5	17,2	c c	7,01		10'

LADY'S CANDY — 2180:1 — 15,5M — 14,0AK — Total: 54 1-6-4 — 236.000

7,mbr.s.e Olimede - 25: 0 0-0-0 — 24: 23 1-1-3 17,0 91.300
Thrust Candy e Turbo Thrust
Uppf: Gustavsson Kurt-Inge & Sundenäng R
Äg: Gustavsson Kurt-Inge & Sundenäng R
Svart, rött axelparti och 2-delad ärm; röd
Kr **Gustav Johansson** (Thomas Jonsson)

Kenneth Gorski	Vi	24/10-3	10/2120	7	16,0a	¢ ¢	69,13		25'
Jonna Jakobsson	Kr	9/11-2m	1/2140	4	17,5	¢ ¢	18,38		10'
Thomas Jonsson	Kr	15/11-7	5/2660	d	15g	¢ ¢	132,17		40'
Jonna Jakobsson	Hd	25/11-5m	1/2160	4	19,2	c c	97,22		30'
Preben Sövik	Kr	20/12-7	4/2140	0	17,0a	c c	82,28		25'

MARENGO B.M.W. — 2180:2 — 16,1M — 14,3AK — Total: 130 1-3-3 — 224.000

12,br.v.e Our Love - 25: 0 0-0-0 — 24: 14 0-0-0 16,4 25.500
Speed Queen Beemd e Kaliman
Uppf: Olovsson Björn & Olofsson Mirjam
Äg: Hallberg Marie, Fågelmara
Röd, blå/vit/röd korsl.axelskärp; vit
Kr **Kjell Gustafsson**

Kjell Gustafsson	Kr	27/9-9	7/2140	6	21,8a	c c	27,83		10'
Kjell Gustafsson	Kr	4/10-9	4/2160	8	18,4	c c	75,60		10'
Kjell Gustafsson	Kr	25/10-9	1/2160	8	18,1	c c	141,34		10'
Kjell Gustafsson	Kr	9/11-7	2/1640	0	15,2a	c c	112,48		10'
Kjell Gustafsson	Kr	20/12-8	6/2160	0	19,7	c c	73,04		10'

SPRINGDAYFREE — 2180:3 — 14,8M — 13,4AK — Total: 49 7-6-6 — 409.800

6,br.v.e Beanie M.M. - 25: 0 0-0-0 — 24: 19 3-0-2 14,9 133.800
Breathe Out e Power to Charm
Uppf: Persson Fredrik & P-O, Linbäcke L
Äg: Persson Fredrik & P-O, Linbäcke L
Blå/svart, diag delad, blå ärm; svart
Kr **Oscar Ginman** (Lova Linbäcke)

Oscar Ginman	Kr	16/10-3	11/2140	d	13ag	¢ c	88,55		50'
Oscar Ginman	Kr	25/10-6	4/2160	5	15,9g	¢ c	15,78		25'
Caroline Andersson	Kr	9/11-2m	3/2180	0	23,6g	c c	25,55		10'
Viktor Blücher	Kr	15/11-6	11/2140	8	15,0a	c c	131,86		30'
Viktor Blücher	J	26/11-8	8/2140	0	15,1	c c	145,81		40'

DOROB — 2180:4 — 14,8L — *11,6AK — Total: 36 6-4-6 — 483.212

7,br.v.e Maharajah - 25: 0 0-0-0 — 24: 7 1-1-0 35.620
Namibia e Varenne
Uppf: Menhammar Stuteri AB, Ekerö
Äg: Riaz Rehman, Bunkeflostrand
Svart, grå sidor och vitt bröstband; sva
Å **Victor Rosleff** (Christoffer Eriksson)

Jo Corbanie	Be	3/9-8	1750	d	ag		-		-
Jo Corbanie	Wo	26/9-2	2100	d	ag		13,20		-
Viktor Brodin	Å	21/11-k	2/2140	k	16,6		gdk		-
lina Aho	Mp	1/12-6m	1/2140	d	3g	c c	2,83		35'
Viktor Brodin	Å	19/12-k	3/2140	k	17,0		gdk		-

SPELA I ATG® APPEN | ATG | V5-5 | V3-3 | bankod // 19

SPELA V&P, TRIO, TVILLING, KOMB I ALLA LOPP. ÅLDERSGRÄNS 18 ÅR. STÖDLINJEN.SE

Chansvärdering: 15-4-11-14

Kvalificeringslopp

Ljusblå **Start kl. 15.20**

Kvaltider varmblod 2-åringar 1.25,0 • 3-åringar 1.23,0 • 4-åringar och äldre 1.22,0 • Monté 1.22,0

Inget spel i detta lopp

1 I AM THE ART

2140:1 21,8M 22,0AM **Total: 5 0-0-0** **8.000**

5,mbr.v.e Mosaique Face - Olimeda e Olimede
Uppf: Grapenstedt Bo, Stockholm
Äg: Hallberg Marie, Fågelmara
Röd, blå/vit/röd korsl.axelskärp; vit
Kr **Kjell Gustafsson**

25: 0 0-0-0 — 24: 3 0-0-0 21,8 5.000

Kjell Gustafsson	Kr	25/10-1	1/2140	**0**	21,9	c c	37,83		25'
Kjell Gustafsson	Kr	9/11-1	4/2140	**6**	22,0a	c c	34,59		10'
Kjell Gustafsson	Kr	15/11-1	2/2140	**0**	21,8	c c	110,30		30'
Kjell Gustafsson	Kr	6/12-k	3/2140	**k**	23,7g			ejg	-
Kjell Gustafsson	Kr	20/12-k	2/2140	**k**	22,8			ejg	-

2 I AM JACKPOT

2140:2 **Total: 0 0-0-0**

4,mbr.s.e Who's Who - Julia e Zola Boko
Uppf: Grapenstedt Bo, Stockholm
Äg: Johansson Emma E, Ruda
Svart, gul/vit vinkel och ärmbindel; gul
Kr **Martin Malmqvist** (Emma E Johansson)

25: 0 0-0-0 — 24: 0 0-0-0

Jan Ove Olsen	H	7/23-p	2/2140	**p**	31,8g				-

KUSKSTATISTIK

Dagens kuskar per 2/1 kl. 15.18

	Kör i lopp	Bana	2025		%	tkr	2024		%
Andersson, Robert	6,7	J	0	0-0-0	0	0	106	5-7-5	5
Axelsson, Mikael	6	MP	0	0-0-0	0	0	23	1-2-1	4
Blücher, Viktor	1,9	J	0	0-0-0	0	0	106	4-2-9	4
Borg, Freja	9	KR	0	0-0-0	0	0	25	0-2-3	0
Ecce, Ken	2,5,7	J	0	0-0-0	0	0	450	53-53-58	12
Fajersson, Catrin	1,8,9	KR	0	0-0-0	0	0	71	0-5-4	0
Fajersson, Greger	6,9	KR	0	0-0-0	0	0	42	0-3-1	0
Frick, Amanda	9	HD	0	0-0-0	0	0	38	0-1-3	0
Gertsson, Erica	3	KR	0	0-0-0	0	0	9	0-0-1	0
Ginman, Oscar	5,8,9	KR	0	0-0-0	0	0	146	23-26-12	16
Gustafsson, Kjell	7,9	KR	0	0-0-0	0	0	40	0-0-0	0
Gustavsson, Axel	2	TI	0	0-0-0	0	0	6	1-1-2	17
Högström, Lars	6	KR	0	0-0-0	0	0	68	3-6-5	4
Johansson, Gustav	1,3,4,7,8,9	HD	0	0-0-0	0	0	643	60-60-70	9
Johansson, Jan E	2,3,8	KR	0	0-0-0	0	0	69	1-3-4	1
Johansson, Peter	4	VG	0	0-0-0	0	0	7	0-3-0	0
Jonsson, Jenny	1,2	KR	0	0-0-0	0	0	31	1-0-5	3
Jonsson, Thomas	1,3,4,5,6,8,9	KR	0	0-0-0	0	0	149	8-9-28	5
Karlsson, Inge N	3,5	KR	0	0-0-0	0	0	51	2-3-2	4
Knutsson, Anton	1,2,3,5,6,9	VG	0	0-0-0	0	0	149	5-10-14	3
Landén, Stefan	9	HD	0	0-0-0	0	0	57	2-2-5	4
Lorentzson, Tim	6,7	KR	0	0-0-0	0	0	47	2-2-4	4
Lubrano, Giuseppe	5,8	HD	0	0-0-0	0	0	149	16-12-20	11
Lundahl, Eva	1,4,7	VI	0	0-0-0	0	0	118	9-9-9	8
Madsen, Thomas	1,5	KR	0	0-0-0	0	0	27	2-0-3	7
Malmqvist, Martin	1,2,3,4,8	VI	0	0-0-0	0	0	150	23-14-13	15
Odell, Andreas	5	J	0	0-0-0	0	0	15	1-0-2	7
Oscarsson, Jonas M	4	HD	0	0-0-0	0	0	140	13-14-7	9
Ottosson, Dan	2,7,8	KR	0	0-0-0	0	0	37	2-2-4	5
Prevost, Valentin	3,9	E	1	0-0-0	0	2	279	23-20-23	8
Reldén, Lowe	3,4	KR	0	0-0-0	0	0	55	1-0-4	2
Rosleff, Victor	1,2,3,4,5,6,7,8,9	HD	0	0-0-0	0	0	933	70-91-105	8
Sjunnesson, Jörgen	2,3,4,8,9	J	0	0-0-0	0	0	157	14-19-15	9
Svanhall, Mats	2,5,8	KR	0	0-0-0	0	0	38	1-1-0	3
Svensson, Lennart	3,6	VG	0	0-0-0	0	0	13	2-0-0	15
Untersteiner, Johan	1,2,3,4,5,7,8	HD	0	0-0-0	0	0	829	158-142-88	19
Waldmüller, Markus	4,5,6,7,8	J	0	0-0-0	0	0	225	25-37-24	11
Wisniewski, Tomasz	7	KR	0	0-0-0	0	0	20	0-1-2	0
Zackrisson, Anders	1,2,3,4,6,7,8,9	KR	0	0-0-0	0	0	145	12-12-11	8

SYDÖSTRA SVERIGE TRAVSÄLLSKAP

KALMARTRAVET

Sydöstra Sveriges Travsällskap, 394 70 KALMAR
Tel: 0480-44 35 50 **Bankgiro** 853-8514
Öppettider: Helgfri mån-tors 9-14, lunch 12-13, tävlingsfri fredag 9-12

PERSONAL

Travbanechef: Magnus Johansson 0725-60 67 67
magnus.johansson@kalmar.travsport.se
Marknadschef: Andreas Danielsson 070-822 19 14
andreas.danielsson@kalmar.travsport.se
Sport: Anethe Jonsson 070-344 04 87
anethe.jonsson@kalmar.travsport.se
Ekonomi: Andreas Sternsson 0480-44 35 50
andreask.karlsson@kalmar.travsport.se
Restaurang: Rikard Nilsson 0733-86 06 43
rikard.nilsson@kalmar.travsport.se
Banmästare: Lars Fransén
073-622 93 94
Bana: Stefan Lagerström 0708-36 92 04
Bana/anläggning: Jan Johansson 070-245 61 56
Utbildningschef: Maria Carlsson 070-753 01 53
maria.carlsson@kalmar.travsport.se
Sjukvårdsansvarig: Matilda Pousette
Travrestaurang öppettider se ovan 0733-86 06 43 ,0480-44 35 56
Kalmar Hästcenter 0480-222 07
Foto: Jörgen Tufvesson/ALN www.aln.se 0705-68 46 45
Kalmars Travshop 070-25 31 164
Resultat och programförändringar 0900-3500
Inskrivning 0480-44 35 69

ENTRÉ

Vuxen 60 kr
Vuxen 75+ fri entré mot leg
Studenter (mot studentleg) fri entré
Upp till 18 år, fri entré mot leg

PROGRAMPRENUMERATION

650 kr betalas in på BG 853- 8514

HITTA TILL KALMARTRAVET

Travbanan är belägen ca 7 km sydväst om Kalmar centrum. Flygplats ca 1,5 km från travbanan. Bussförbindelse linje 131 hållplats Kalmartravet, 402 hållplats Dokumentvägen.

KONTANTFRI ARENA

Kalmartravet är en kontantfri arena och allt spel sker digitalt via mobil/surfplatta. Inga spelkassor finns tillgängliga. Spelvärdar finns på plats varje tävlingsdag.

TÄVLINGSRUTINER

ALKOTEST
Samtliga körsvenner/ryttare ska genomföra alkotestas hos stallvakten senast 1 timme innan de kör/rider sitt första lopp. Körsven /ryttare betraktas som anländ till banan när alkotest är genomförd.

BESTRAFFNING
Meddelas på resultatlistorna.

DEFILERING
Samling i defileringsvolten ska ske inom den tid som anges. Anspänd checkrem är tillåten. Fem minuter till start direkt vid defilering. Alla ekipage vänder upp vid 2140-starten och gör provstart direkt.

DISKVALIFIKATION
Diskvalificeringen ropas ut. Hästens nummer hängs ut på bandomartornets räcke (på innerplan).

GÄSTBOXAR
Boxlistor finns på inskrivningen. Önskemål om placering m m ring 070-344 04 87. Strömedel är spån. Hö ges i hönät.

IDENTIFIERING
Utanför provtagningsstallet.

NUMMERBRICKOR
Hämtas på Inskrivningen och återlämnas väl rengjorda.

PARKERING
Efter avlastning ska transporten/bussen parkeras på anvisad/markerad plats.

PRISCEREMONIER/VINNARCIRKEL
Vinnarcirkeln ligger vid sidan om uppploppsrakan mot publikplats.

PROVSTARTER
Direkt vid avslutad defilering. Vänd upp vid 2140-starten och provstarten körs direkt. Provstart bakom startbil normalt en timme före start av lopp 1. I lopp utskrivna med autostart och högst 100.000 kr samt alla 2-åringslopp tillämpar vi en extra bilprovstart eftr defilering med ca 3,5 min kvar till start. Bilen står 500 kvar och släpper direkt vid 2140. De som inte önskar delta uppehåller sig på bortre långsidan

PROVTAGNINGSSTALL
Beläget till vänster om uppfarten från tävlingsbanan.

SKO- & VAGNSINFORMATION
Korrigering av lämnad info göras på inskrivningen 0480-44 35 69.

STALLBACKEN
Giltiga kort scannas.
Årskort hämtas via travsport.se

STRYKNING AV HÄST
Via användarkontot på ST fram till kl. 9.00 tävlingsdagen alt 070-344 04 87.

VETERINÄR
Finns i kuren i stallkurvan.

VID OLYCKSFALL
Kontakta ekipagekontrollanten.

VÄRMNING:
Banan öppen för värmning två timmar före första start. Samtliga hästar ska använda nummerbrickor. Värmning i bakvarv är ej tillåten efter lopp 1.

HJÄRTSTARTARE - DEFIBRILLATOR finnns på Restaurang Spiken och Inskrivningen på stallbacken.

Samtliga nummerbrickor ska vara rengjorda och inlämnade senast 20 minuter efter sista loppets start.

Vårt hjärta klappar för hästar!
Folksam i samarbete med RST och ASVT
Eva Isaksson
0472-740 27, 070-674 99 99
eva.isaksson@folksam.se
Folksam
För allt du bryr dig om

PP Sverige, Port Payé

Agria
Djurförsäkring

A Posttidning
Ej retur
AVS: Sundsbyholms Travbana
635 08 Eskilstuna

Över 18 år

SPELAR DU FÖR MYCKET?
RING STÖDLINJEN
020 - 81 91 00

Tryckt hos: Sundbyholmstravet