HalmstadTravet

FREDAG 28 JULI
Första start kl 19.40

NATT-TRAV

Pris 30 kr (inkl. moms) Nr 22, 2023

SVENSK TRAVSPORT
ETABLERAT 1925
banprogram

VARBERG ENERGI

LinSon

HALMSTAD TRAVET
www.halmstadtravet.com

ATG
ERBJUDER SPEL

ULLERGÅRD'S
SVENSKSYDDA KVALITETSTÄCKEN
MED MYCKET BRA PASSFORM
Peter Nilsson, 070-606 31 35
Tel 0418-171 40 • Fax 0418-172 99 • Landskrona
www.nipie.se

Vi har specialistkompetens i hästens, hundens och kattens sjukdomar och erbjuder veterinärvård av högsta kvalitét på olika orter.
Hallands DJURSJUKHUS
hallandsdjursjukhus.se • 0346-488 80

NattTrav

I kväll är det dax för vår årliga NattTrav!

Som vanligt så kryddar vi kvällen med en artist och i år gästas vi av den skönsjungande schlagerkungen Magnus Carlsson. Men inte nog med det, vi har återigen gästspel av Åleds Pizzeria och Krönleins som gjorde succé under SprinterMästarMeetinget med förmodligen världens godaste Pizza respektive Öl- & Cider på fat.

Untersteiners har återigen sin hästägarfest på HalmstadTravet i samband med denna kväll och har abonnerat hela restaurangen. Detta tycker såklart vi är otroligt roligt och uppskattat, och för er övriga som vill äta en bit mat så har vi öppnat upp våra VIP-loger.

Sportsligt så delar vi V64-express med Romme. Kvällens höjdpunkt är redan i första V64-loppet med hemmahoppen Yuvaraj, Vinci Nice och Abbys Wise As, som tampas med idel gästande topphästar. Vill också highlighta uttagningsloppen till Summer Meeting Copenhagen, där finalen (givetvis) går i Köpenhamn den 27/8 samt Summer Meeting Talents där finalen går på Åby den 12/8

Prognosmässigt ser vädret ut att bli riktigt fint, och då har vi såklart även öppet vår uteservering i form av Grill och Nettans Bubbelbar. Så jag hoppas att vi alla får en härlig kväll med bästa underhållningen både sportsligt, smakligt och musikaliskt.

TRAV IS LIFE

Dan Wallgren
Vd

SPELFORMER FRÅN ATG

Banprogrammet tippar

V64® förslag
Avd-1: 1,5,6,8
Avd-2: 6
Avd-3: 6,7,11,12
Avd-4: 1,9
Avd-5: 1,5,9,12
Avd-6: 1
Rader 576 **Kostnad** 576 kr

V5® förslag
Avd-1: 1,4,5,9,12
Avd-2: 1,3,9,12
Avd-3: 2,4,6,7
Avd-4: 3,4,6,7,12
Avd-5: 7
Rader 400
Kostnad 400 kr

DD® förslag
DD-1: 1,5,9,12
DD-2: 1
Kombinationer 4 st

Kvällens hålltider

18.00 Entrén öppnar
18.20 Montékval
18.40 Provstarter med startbil
19.00 Kval-/premielopp
19.20 Ponnylopp
19.40 Start lopp 1
23.20 Slut ca

Omslagsbild: *Hustle Rain och Magnus A Djuse vid segern i SprinterMästaren 2023.* *Foto: TR BILD*

HalmstadTravet informerar ....

Sekretariatet har semesterstängt v. 31 - 32

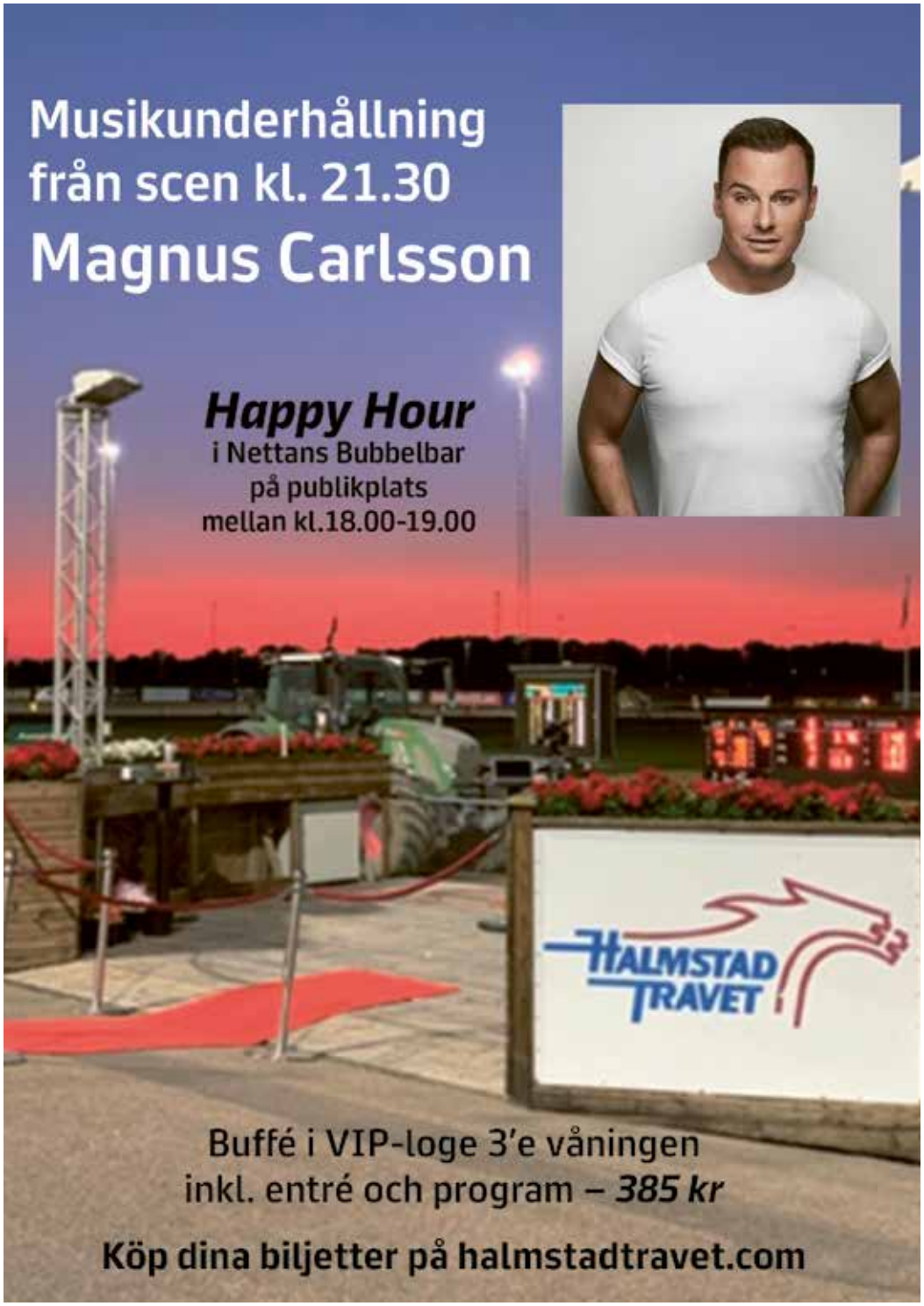

MONTÉKVAL

KVALTIDER VARMBLOD 1.28,0 - 2-åriga || 1.25,0 - 3-åriga || 1.23,0 - 4-åriga & äldre || 1.23,0 - montékval
KVALTIDER KALLBLOD 1.55,0 - 2-åriga || 1.50,0 - 3-åriga || 1.42,0 - 4-åriga & äldre || 1.45,0 - montékval
PREMIETIDER VARMBLOD 2-åriga 1.28,0-1.35,0 **PREMIETIDER KALLBLOD** 2-åriga 1.55,0-2.10,0

START 18.20 | **GRÅ** | **INGET SPEL I DETTA LOPP**

1 RITZ HAPPY STAR — 2140:1
23: 0 0-0-0
9,br.s.e Weingartner -
Tanamia Star e B.J.'s Super Star
Uppf: Rittbring Lars-Göran & Ann-Charlotta
Ägr: Rittbring Ann-Charlotta, Hjärnarp
Mörkblå, vitt axelskärp; vit
Julia Jakobsson (Ann-Charlotta Rittbring)

2 TROPICAL TRIC — 2140:2
23: 0 0-0-0
5,br.s.e Aperfectyankee -
Tricolore e Viking Kronos
Uppf: Oscarsson J, S, K & N
Ägr: Frick Amanda, Genevad
Vit, mblå lodr.fält,silv häng och ärmb; vit
Jonna Jakobsson (Amanda Frick)

KVALPREMIE

KVALTIDER VARMBLOD 1.28,0 - 2-åriga || 1.25,0 - 3-åriga || 1.23,0 - 4-åriga & äldre || 1.23,0 - montékval
KVALTIDER KALLBLOD 1.55,0 - 2-åriga || 1.50,0 - 3-åriga || 1.42,0 - 4-åriga & äldre || 1.45,0 - montékval
PREMIETIDER VARMBLOD 2-åriga 1.28,0-1.35,0 **PREMIETIDER KALLBLOD** 2-åriga 1.55,0-2.10,0

START 19.00 | **LJUSBLÅ** | **INGET SPEL I DETTA LOPP**

1 PICTURE BRODDA — 2140:1
23: 0 0-0-0
3,ljbr.s.e Love You -
Puma Brodda e Thai Tanic
Uppf: Brodda Stuteri AB, Skurup
Ägr: Larsen Niels Christian & Merete
Rosa, svart lodr.fält och revärer; svart
Henriette Larsen (Niels Christian Larsen)

2 GLOBAL EMPRESS — 2140:2
23: 0 0-0-0
3,mbr.s.e S.J.'s Caviar -
First Eleven L. e Coktail Jet
Uppf: Global Farm AB, Nacka Strand
Ägr: Stall Wirre HB, Vara
Röd, vita axelklaffar; röd
Peter Untersteiner (Johan Untersteiner)

3 LOADED VILDA — 2140:3
23: 0 0-0-0
3,br.s.e S.J.'s Caviar -
Liberte e Daguet Rapide
Uppf: Loaded Boys AB, Vaxholm
Ägr: Stall MARLIN - Asap
***Mörkgrön/orange**, diagonalt delad; ora
Patrik Nygren (Marcus Lindgren)

4 WILMA EXPRESS — 2140:4
23: 0 0-0-0
3,ljbr.s.e Readly Express -
Gunell Palema e Celebrity Secret
Uppf: Larsson Lars, Bollebygd
Ägr: Larsson Lars, Bollebygd
Svart, ljusblå sidor; svart
Stefan Persson (Håkan K Persson)

5 FIGLIA DI CICLONE — 2140:5
23: 0 0-0-0
3,br.s.e Twister Bi -
Celebreightr e Sam Bourbon
Uppf: Arnqvist Peter & Sundén Mattias
Ägr: Stall Arnqvist AB & Sundén Mattias
Vit, svart/grön vinkel, grön ärm; grön
Peter Arnqvist

6 IMPERIAL MANNERS — 2140:6
23: 0 0-0-0
3,sv.s.e Maharajah -
Bloom Boko e Cantab Hall
Uppf: Julinus AB, m fl
Ägr: Stall Kennys Andelshästar 86
***Blå**, vit/orange bröstband och ärmb.; vit
Johan Untersteiner

7 LORD BIANCO* (NL) — 2140:7
23: 0 0-0-0
5,br.v.e Ufo Kievitshof -
Zaskia Fortuna e Coktail Jet
Uppf: van der Horst J.H., Nederländerna
Ägr: de Jong Sietse, Nederländerna
Svart, grå; svart
Rick Ebbinge

8 M.K.DREAM — 2160:1
23: 0 0-0-0
2,mbr.h.e Donato Hanover -
G.K.Signatur e Super Photo Kosmos
Uppf: Hillerlöv Björkman Gunilla, Västervik **PREMIE**
Ägr: Stall Racing Team (Dyhrberg Svend)
Svart, vit/röda axlar och midjeb; svart
Svend Dyhrberg

Du kan se kval- och premielopp på vår hemsida
www.halmstadtravet.com
Presenteras i samarbete med MARLIN CHEVAL

WIFI **Anslut till Banguest med lösenordet Zoogin12**

PONNY-LOPP
ORANGE
Start: 19.20

OBS! INGET SPEL I DETTA LOPP
PONNYLOPP - KRAFFT

Kategori B, körda av C- eller D- licensinnehavare. 1640 m.
Tillägg Specialarn 1.53,0.
Prispoäng: 800-400-275-150-125-(100). Prispremier utdelas enligt prispoäng.

KRAFFT SWEDISH HORSE NUTRITION

JARGAS — 1640:1 — *1.51,2 m, 1.53,0 ak — 28.500

1 — 15, br. h e Jagga Ess-Jarette e Jardin
Uppf: Thomsson Marianne & Magnus, Stånga
Äg: Einarsson Helen, Tomelilla
*Grön, vitt E; grön
Vg **William Liljegren**

23: 7 0-0-0 53,0a 0 — 22: 1 0-0-0 03,6 0 — Tot: 83 22-8-12

Liljegren W	Ti	6/5-8	2/1660	0	06,2 g	c c	-	,8'
Liljegren W	Ax	18/5-10	2/1700	0	57,5 g	c c	-	1'
Liljegren W	Hd	3/6-4	1/2140	0	55,7 g	c c	-	,8'
Liljegren W	Kr	25/6-22	5/1640	0	53,0 a	c c	-	2,5'
Liljegren W	Ax	30/6-8	1/1800	0	54,4	c c	-	1'

MOJITO — 1640:2 — 1.54,2 k, 1.54,5 ak — 10.875

2 — 6, grbr. h e Fantom-Malibu e Grus
Uppf: Gustavsson Annika, Linneryd
Äg: Gustavsson Annika, Linneryd
Röd, svart axelp&ärm,röd triangel; vit
Ti **Amanda M Gustafsson**

23: 2 0-0-0 54,2 100 — 22: 6 2-1-1 54,4 3.275 — Tot: 25 4-6-2

Gustafsson A M	Kr	07/22-6	1/1700	3	57,7 g	c c	-	,8'
Gustafsson A M	Vi	14/8-1	10/1620	5	itag	c c	-	5'
Gustafsson A M	Vi	14/8-11	3/1620	2	55,0ag	c c	-	,8'
Gustafsson A M	Ös	29/6-3	1/1820	0	54,2	c c	-	,6'
Gustafsson A M	Kr	16/7-6	1/1780	7	56,2 g	c c	-	,8'

SLÄTTHANS TRIXY — 1660:1 — 1.51,4 k, 1.53,0 ak — 17.200

3 — 6, mbr. s e Tyson II-Slätthans Ritzy e Ernst Ronaldo
Uppf: Blücher Mikael, Hörby
Äg: Blücher Mikael, Hörby
Vit, röd vinkel & ärmar; röd
J **Ida Blücher** (Jenny S Blücher)

23: 5 1-2-1 51,4 2.100 — 22: 10 2-2-1 53,0a 4.500 — Tot: 30 11-9-2

Blücher I	Kr	16/4-7	1/1640	3	56,0 g	c c	-	,8'
Blücher I	Ti	6/5-8	1/1620	1	52,8	c c	-	,8'
Blücher I	J	13/5-10	1/1640	2	55,2 g	c c	-	,8'
Blücher I	Å	9/7-5	3/1640	2	51,4 g	c c	-	1'
Blücher I	Kr	16/7-6	1/1820	5	53,1	c c	-	,8'

KIANNA — 1660:2 — 1.51,4 k, 1.52,4 ak — 17.400

4 — 13, ljbr. s e Juniper-Bahia e Lon
Uppf: Rungegård Bengt-Åke
Äg: Lönnvik Emma
Svart, grå/vit vinkel & ärmrevär; sva
Å **Amanda Andersson** (Emma Lönnvik)

23: 1 0-0-1 51,4 350 — 22: 8 1-1-0 52,4a 1.950 — Tot: 59 11-9-7

Andersson A	Hd	29/7-21	2/1660	5	53,9	c c	-	,8'
Andersson A	Å	7/8-11	2/1700	4	54,5 g	c c	-	1'
Andersson A	Vg	11/9-2	1/1646	5	52,4 a	c c	-	2,5'
Andersson A	Hd	19/9-21	1/1760	5	54,3	c c	-	,8'
Andersson A	Å	9/7-5	2/1640	3	51,4	c c	-	1'

VALDO — 1700:1 — 1.49,2 k, 1.48,4 ak — 25.275

5 — 10, br. v e Ernst Ronaldo-Varette e Vagabond
Uppf: Thomsson Bengt Ove, Stånga
Äg: Lundberg Emma, Vollsjö
Vit, lila hängs & svart lodr.fält; vit
J **Filippa Lindgren**

23: 4 2-0-1 50,4 1.875 — 22: 8 1-1-3 48,4a 2.775 — Tot: 60 19-12-9

Lundberg E	J	5/11-5	1/1680	3	53,5	c c	-	,8'
Lindgren F	J	13/5-10	1/1700	1	50,9	c c	-	,8'
Lindgren F	Kr	14/7-4	5/1640	0	50,5ag	c c	-	,8'
Lindgren F	Kr	16/7-10	1/2220	3	50,4 g	c c	-	,8'
Lindgren F	Kh	21/7-12	1/1660	1	51,6	c c	-	,8'

TOTONNO WEE — 1700:2 — 1.53,2 k, 1.49,4 ak — 14.125

6 — 10, fux v e Gumino-Towa IV e Tyson II
Uppf: Mattila Erja, Finland
Äg: Carlfjord Astrid, Ödeshög
Blå, vit/röd axelskärp; blå
Mp **Astrid Carlfjord**

23: 3 1-0-0 53,2 800 — 22: 6 0-0-1 49,4a 725 — Tot: 38 13-6-3

Carlfjord A	Ax	13/11-10	1/2000	5	02,2	c c	-	1'
Carlfjord A	Mp	27/11-3	4/1800n	0	58,2	c c	-	,6'
Carlfjord A	Ax	30/6-4	6/1640	0	54,6ag	c c	-	1'
Carlfjord A	Å	9/7-5	1/1700	0	53,2 g	c c	-	1'
Carlfjord A	Kr	14/7-10	1/1660	1	56,6	c c	-	,8'

SLÄTTHANS NILS — 1700:3 — *1.53,8 k, 1.49,3 ak — 18.500

7 — 13, mbr. v e Darius Roll-Slettans Rozzy e Raider
Uppf: Blücher Mikael, Hörby
Äg: Andersson Thilda, Klippan
Rosa, svart stjärna & stj.ärm; svart
J **Thilda Andersson**

23: 3 0-1-0 56,0 400 — 22: 5 0-0-1 49,3a 775 — Tot: 67 13-9-10

Andersson T	Kr	23/10-8	1/1700	4	54,1	c c	-	,8'
Andersson T	J	5/11-5	1/1660	0	01,9 g	c c	-	,8'
Andersson T	J	13/5-10	2/1700	d	6 g	c c	-	,8'
Andersson T	Vg	21/5-9	1/2248	0	56,6 g	c c	-	,8'
Andersson T	Kr	14/7-10	1/1680	2	56,0 g	c c	-	,8'

H.G.KKV — 1720:1 — 1.48,7 k, 1.47,9 ak — 17.500

8 — 7, mbr. v e Ernst Ronaldo-Cloetta e Niklas II
Uppf: Gustavsson Hannah, Djurås
Äg: Rosenberg Maria & Moa, Tingsryd
Blå, rosa stjärna i svart rundel; blå
Kr **Moa Rosenberg**

23: 4 0-2-2 47,9a 2.200 — 22: 7 2-0-4 49,7 3.225 — Tot: 32 13-3-7

Rosenberg M	E	2/10-2	1/2480	3	54,8	c c	-	1,5'
Rosenberg M	Vg	21/5-9	1/2228	2	53,5	c c	-	,8'
Rosenberg M	Kr	11/6-6	1/1720	3	48,7	c c	-	,8'
Rosenberg M	Kr	25/6-22	6/1640	2	48,7 a	c c	-	2,5'
Rosenberg M	Kr	14/7-4	7/1640	3	47,9ag	c c	-	,8'

KRAFFT SWEDISH HORSE NUTRITION

MORMORS CRÉPES — 1720:2 — 1.47,0 k, 1.50,4 ak — 36.325

9 — 10, br. v e Tyfon-Pannkakan e Lagun G.
Uppf: Luckman Inga-Lill, Linderöd
Äg: Jacobsson Julia, Laholm
Mörkblå, vitt axelskärp; vit
Julia Jacobsson (Susanna Carlsson)

23: 4 1-1-0 48,0 1.500 — 22: 12 5-0-0 52,2 4.750 — Tot: 72 22-9-6

Jacobsson J	Å	24/11-21	1/1900	4	52,2 g	c c	-	1'
Jacobsson J	Å	23/4-12	1/1720	1	50,5 g	c c	-	1'
Jacobsson J	J	18/5-22	1/1780	d	u g	c c	-	1,5'
Jacobsson J	Å	9/7-9	1/2320	2	48,0	c c	-	1'
Jacobsson J	Kh	21/7-7	1/2800	d	u g	c c	-	,8'

DON RAFAEL P.D. — 1740:1 — *1.51,4 k, *1.46,3 ak — 29.950

10 — 6, br. h e Ernst Ronaldo-Medina e Darius Roll
Uppf: Zetterqvist Amanda, Vankiva
Äg: Bertilsson Wilma, Halmstad
Svart,cerise vinkl,cer/blå ärmrev; blå
Wilma Bertilsson

23: 2 1-0-0 46,3a 1.050 — 22: 3 3-0-0 47,9a 10.800 — Tot: 14 13-0-0

Bertilsson W	J	06/22-4	5/1640	1	47,9ag	c c	-	,8'
Bertilsson W	Vi	14/8-1	2/1620	1	49,9 a	c c	-	5'
Bertilsson W	F	22/10-2	7/2140	1	53,4 a	c c	-	5'
Bertilsson W	J	17/6-1	5/1640	4	47,1ag	c c	-	1'
Bertilsson W	Kr	14/7-4	1/1640	1	46,3 a	c c	-	,8'

ÄNGDALAS JUNIOR — 1740:2 — 1.49,4 m, 1.46,5 ak — 27.975

11 — 11, br. v e Junisorken-Slättans Racy e Raider
Uppf: Stuteri Ängdala, Gärsnäs
Äg: Andersson Amelia,Klippan
Lila, rosa stjärnor & axelskärp; lila
J **Towa Olsson** (Amelia Andersson)

23: 6 1-2-0 46,5a 3.450 — 22: 14 1-0-2 49,5a 1.950 — Tot: 88 17-5-11

Olsson T	Vg	21/5-9	1/2268	0	55,9 g	c c	-	,8'
Andersson T	Hd	3/6-4	1/2160	2	49,4 g	c c	-	,8'
Andersson T	J	17/6-1	6/1640	5	47,5ag	c c	-	1'
Andersson T	Kr	25/6-22	1/1640	1	47,2 a	c c	-	2,5'
Andersson T	Kr	14/7-4	9/1640	2	46,5 a	c c	-	,8'

VIKAS ROCELLO — 1760:1 — *1.47,9 m, 1.45,6 ak — 19.525

12 — 7, sv. h e Ernst Ronaldo-Celektra e Tyson II
Uppf: Nilsson-Borg Lisbeth, Bor
Äg: Johansson Louise, Laholm
Blå, sv bröstb&blå triangel,ärmb; blå
Louise Johansson

23: 5 1-0-0 45,6a 1.500 — 22: 11 3-1-1 48,9 4.925 — Tot: 55 14-2-4

Johansson L	Kr	16/4-7	1/1700	d	4 g	c c	-	,8'
Johansson L	Hd	3/6-4	1/2180	1	47,9	c c	-	,8'
Johansson L	Ti	14/6-22	3/1609	4	45,6ag	c c	-	2'
Johansson L	J	17/6-1	9/1640	d	8ag	c c	-	1'
Johansson L	Ax	14/7-22	2/1640	6	50,5ag	c c	-	1,5'

SÅ LÄSER DU INFORMATIONEN I BANPROGRAMMET

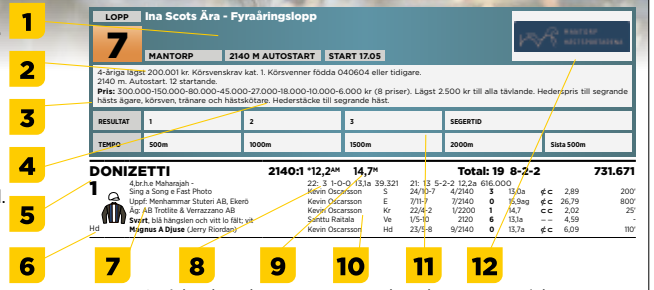

1 Loppets namn, rubrik
2 Bana, distans, startmetod och starttid.
3 Loppnummer och färg på hästens nummerbricka.
4 Förutsättningar för loppet, vilken proposition och klass som gäller för loppet, vilka som får starta, distans, startmetod och prispengar.
5 Hästens namn och eventuellt födelseland. * anger att hästen är registrerad i utlandet samt hästens nummer i loppet under.
6 Tränarens hemmabana. * innebär att tränaren har licens utomlands.
7 Hästens ålder, färg, kön (h=hingst, v=valack, s=sto), pappa, mamma och morfar. Hästens uppfödare. Hästens ägare. Illustration samt beskrivning av kuskens körsvensdress, samt färg på hjälm. Kusk i fet stil samt tränaren inom parentes.
8 Antal starter, placeringar som 1-2-3, rekordtid samt intjänade pengar i år, förra året, samt totalt i karriären.
9 Hästens rekord på olika distanser, K=kort, M=medel, L=lång. A innebär rekord med startbil. * vid rekordet anger att rekordet sattes vid seger. Insprungna pengar i karriären.
10 Resultaten i de fem senaste starterna, från vänster: kusk, bana, datum, loppnummer, startspår, distans, placering, kilometertid (a=autostart), sko-information (se nedan), eventuellt odds (ATG) vid insats 10 kr, loppets förstapris i tusental.
11 Ruta att själv kunna fylla resultat och segertid.
12 Banan loppet körs på. Till vänster eventuell sponsor av loppet.

Stall-café't

www.stallcafet.se

Travbanevägen 2, Halmstad
Tel: 073-404 75 75

Stallcafét har öppet kl 9.00-15.00
Lunch serveras kl 11.30-14.00
Restaurang:
(Sallad, dagens soppa, smör & bröd, måltidsdryck, kaffe & kaka) = 110 kr
Pensionärslunch mellan kl. 13-14 = 90 kr

Take away:
(Dagens, sallad samt smör & bröd) = 90 kr

Travkvällar serveras även varm mat kl 16.00-20.00
Varmt välkomna!

SRF STABLE

Champion

SRF STABLE

Körsven	ant.starter	1	2	3	Pengar
Johan Untersteiner (Hd)	113	31	14	12	2.234.500:-
Stefan Persson (Hd)	123	17	12	13	1.576.800:-
Gustav Johansson (Hd)	98	8	14	11	1.081.600:-
Adrian Kolgjini (J)	44	7	4	4	530.650:-
Conrad Lugauer (J)	24	7	2	1	314.900:-
Ken Ecce (AU)	55	6	6	5	560.900:-
Rick Ebbinge (Hd)	30	6	5	3	366.400:-
Thomas Uhrberg (J)	68	5	10	12	794.800:-
Joakim Lövgren (J)	38	5	5	4	476.700:-
Magnus A Djuse (S)	32	5	2	3	1.915.900:-

Tränare	ant.starter	1	2	3	Pengar
Johan Untersteiner (Hd)	144	32	21	18	2.785.450:-
Jerry Riordan (Hd)	95	9	13	8	1.469.700:-
Rick Ebbinge (Hd)	36	7	6	3	439.300:-
Hanna Lähdekorpi (Hd)	29	7	2	3	438.400:-
Håkan K Persson (Hd)	29	7	2	0	429.400:-

FORFANTONE AM

Muscle Hill – Tamla Celeber e. Cantab Hall · 09,7ak, 10,8am · 4.424.525 kr · 50 st: 8-9-8
Manke 162 cm, kors 161 cm, längd 162 cm. Högt skattat avelsvärde.

LADDAD FÖR TRAV?

LOPP **1** | HALMSTAD | 2140 M VOLTSTART | START 19.40

3-åriga och äldre högst 20.000 kr. Körsvenskrav kat. 2. Körsvenner födda 050728 eller tidigare.
2140 m. Voltstart.
Pris: 25.000-12.500-8.500-6.500-5.500-4.500-(3.000)-(3.000) kr. Lägst 1.500 kr till alla tävlande. Prispengar max total: 73.000 kr.
Hederspris till segrande hästs ägare.

RESULTAT	1	2	3	SEGERTID	
TEMPO	500m	1000m	1500m	2000m	Sista 500m

FANFAR — 2140:1 — Total: 0 0-0-0

1
3,ljbr.v.e International Moni -
All Ears e Jocose
Uppf: Menhammar Stuteri AB, Ekerö
Äg: Tass AB, Bunkeflostrand
Svart, blå/vitt axelsk, ärmbindel; vit
J C C **Christoffer Eriksson**

23: 0 0-0-0 — 22: 0 0-0-0

Christoffer Eriksson	J	4/7-k	1/2140	**k**	19,0	– –	gdk	-

INSPIRED LIGHTS (DK) — 2140:2 — 16,3AM — Total: 2 0-0-2 — 18.655

2
3,br.h.e Wishing Stone -
Tail Lights e From Above
Uppf: Lönborg Heidi V, Danmark
Äg: Stall Guldis - Ofcourse
Mblå, röda sidor och vit/röda sömmar; mb
J C C **Joakim Lövgren**

23: 2 0-0-2 18.655 — 22: 0 0-0-0

Henrik Lönborg	Ål	8/8-k	2160	**k**	21,5	– –	gdk	-
Henrik Lönborg	Od	21/4-1	2140	**3**	17,1a	– –	20,07	-
Joakim Lövgren	J	11/7-1	3/2140	**3**	16,3a	C C	3,63	30'

ONE STEP BEYOND — 2140:3 — Total: 0 0-0-0

3
3,br.s.e Readly Express -
Goha Magic e Donato Hanover
Uppf: Troselius Viktoria, Fjärdhundra
Äg: Tass AB, Bunkeflostrand
Svart, vinrött/vitt axelsk, ärmb; sv
J C C **Adrian Kolgjini** (Christoffer Eriksson)

23: 0 0-0-0 — 22: 0 0-0-0

Christoffer Eriksson	J	11/7-k	7/2140	**k**	18,8	– –	gdk	-

NUNCHAKU — 2140:4 — 16,6M — Total: 3 0-0-0 — 19.500

4
4,br.v.e Nuncio -
On a Rail e S.J.'s Photo
Uppf: Sansiro AB, Skanör
Äg: Petersson C, m fl (Karlsson Ola)
Mblå, vitt bröstband och röda fält; mblå
J C C **Victor Rosleff** (Ola Karlsson)

23: 3 0-0-0 16,6 19.500 — 22: 0 0-0-0

Fredrik Pedersen	J	6/22-k	1/2140	**k**	18,1	– –	gdk	-
Thomas Linder	J	2/5-1	9/2140	**4**	17,3	C C	3,16	30'
Stefan Persson	J	18/5-3	10/2140	**5**	16,6	C C	9,96	30'
Victor Rosleff	J	18/7-8	3/2140	**4**	17,5	C C	4,16	30'

ESCOBAR I.T.* (IT) — 2140:5 — 15,7M — Total: 3 0-0-1 — 11.500

5
3,br.h.e Bird Parker -
Umass e Donato Hanover
Uppf: Allev. Folli Srl, Italien
Äg: Allev. Folli Srl, Italien
Svart, orange midja, ärmrevär; svart
Hd C C **Markus Niklasson** (Jerry Riordan)

23: 3 0-0-1 15,7 11.500 — 22: 0 0-0-0

Markus Niklasson	Hd	5/6-k	3/2140	**k**	20,1	– –	gdk	-
Markus Niklasson	Hd	16/6-1	12/2140	**d**	3g	C C	11,51	25'
Markus Niklasson	Hd	26/6-1	12/2140	**3**	15,7	C C	37,18	25'
Markus Niklasson	Vg	10/7-6	3/2148	**d**	6g	C C	1,60	20'

NASDAQ NEWPORT — 2140:6 — Total: 0 0-0-0

6
3,br.h.e Kadabra -
Onda Su e Muscle Massive
Uppf: Newport Breeding B.V, Nederländerna
Äg: Newport Breeding B.V, Nederländerna
Svart, grå; svart
Hd C C **Rick Ebbinge**

23: 0 0-0-0 — 22: 0 0-0-0

Jesse D ter Borgh	Du	29/7-k	1609	**k**	20,8	– –	gdk	-
Jesse D ter Borgh	Wo	16/8-k	1609	**k**	ita	– –	ejg	-
Rick Ebbinge	Hd	17/7-k	4/2140	**k**	18,2	– –	gdk	-

MAGIC WISDOM — 2140:7 — 19,0M — Total: 2 0-0-0 — 7.000

7
4,svbr.v.e Magic Tonight -
Knowledge Face e Viking Kronos
Uppf: AB Svensk Reklamfinans, Halmstad
Äg: Winberg Magnus, Sätila
Blå, gul/vit kil; blå
Hd C C **Håkan B Johansson** (Dick Robertsson)

23: 1 0-0-0 1.500 — 22: 1 0-0-0 19,0 5.500

Kevin Oscarsson	Hd	12/21-k	1/2160	**k**	23,0	– –	gdk	-
Kevin Oscarsson	Hd	10/10-5	4/2140	**5**	19,0	C C	14,66	25'
David Grundmann	Hd	18/3-2	5/2140	**d**	kubg	C C	19,02	10'

CASPER FOR CASH — 2140:8 — Total: 0 0-0-0

8
3,br.h.e Broadway Hall -
Baby's Baby e Cantab Hall
Uppf: Global Farm AB, Nacka Strand
Äg: Stall Cash Is King - Easy
Röd, vita axelklaffar; röd
Hd C C **Peter Untersteiner** (Johan Untersteiner)

23: 0 0-0-0 — 22: 0 0-0-0

Johan Untersteiner	Hd	5/12-k	3/2140	**k**	20,3	– –	gdk	-

CHANSVÄRDERING 2,5,4,1

KUDU STAR QUICK* (DE) — 2140:9 — Total: 0 0-0-0

9
3,br.h.e Traders -
Tessa Quick e Buvetier d'Aunou
Uppf: S.A.R.L. Ecurie Quick Star, Frankrike
Äg: S.A.R.L. Ecurie Quick Star, Frankrike
***Ljusbrun**, ljblå stjärnor och ärm; ljblå
Hd C C **Christian Fiore**

23: 0 0-0-0 — 22: 0 0-0-0

Maik Esper	Fr	3/11-k	2000	**k**	19,0	– –	gdk	-

BELLEVUE — 2140:10 — 19,2M — Total: 2 0-0-0 — 3.000

10
3,svbr.s.e Tobin Kronos -
Cool Bella e Dream Vacation
Uppf: Svendsen Lars, Danmark
Äg: Alexander Invest AB, Ärjäng
Svart, ljusblå sidor; svart
Hd C C **Stefan Persson** (Riccardo Bianchi)

23: 2 0-0-0 19,2 3.000 — 22: 0 0-0-0

Riccardo Bianchi	Hd	16/10-p	1/2160	**p**	31,7	– –		-
Victor Rosleff	Hd	22/5-k	7/2140	**k**	21,6	– –	gdk	-
Victor Rosleff	Hd	16/6-1	4/2140	**d**	kubg	C C	45,04	25'
Stefan Persson	Hd	17/7-1	5/2140	**0**	19,2g	C C	44,30	30'

CALL ME GLEIPNER — 2140:11 — Total: 0 0-0-0

11
3,br.h.e Explosive Matter -
Gleipner e Ready Cash
Uppf: Global Farm AB, Nacka Strand
Äg: Gleipnergruppen AB, Stockholm
Svart, vit/röda axelklaffar; svart
Hd C C **Johan Untersteiner**

23: 0 0-0-0 — 22: 0 0-0-0

Johan Untersteiner	Hd	17/7-k	1/2140	**k**	21,2g	– –	gdk	-

GLOBAL DEEP IMPACT — 2140:12 — 17,8M — Total: 1 0-1-0 — 10.000

12
4,sv.v.e Broadway Hall -
Hundredntenpercent e Self Possessed
Uppf: Global Farm AB, Nacka Strand
Äg: Johansson Johnny, Ljungby
Grön, röda sömmar; grön
Hd C C **Sören Boel** (Johnny Johansson)

23: 1 0-1-0 17,8 10.000 — 22: 0 0-0-0

Sören Boel	Hd	26/6-k	2/2140	**k**	20,0	– –	gdk	-
Thomas Uhrberg	Vg	10/7-6	10/2148	**2**	17,8	C C	12,49	20'

SPELA I ATG® APPEN | ATG | TRIO | TVILLING | KOMB | V&P | bankod // 18

ÅLDERSGRÄNS 18 ÅR. STÖDLINJEN.SE

HALMSTADTRAVETS ANDELAR

Använd denna QR kod för att komma till våra andelar.
Du kan också gå via atg.se/butiksandelar sök på Halmstadtravet.

HALMSTAD TRAVET ANDELAR

Andelar finns att köpa varje onsdag och lördag

Hästskötare .....
till vinnande hästar under dagen erhåller chips från

Hämtas på inskrivningen

WIFI Anslut till Banguest med lösenordet Zoogin12

LOPP 2 — **Equums Montéserie - Omgång 6**

HALMSTAD | 1640 M AUTOSTART | START 20.02

4-åriga och äldre 100.001 - 1.175.000 kr. Körsvenskrav kat. 2. Ryttare födda 050728 eller tidigare.
1640 m. Monté. Autostart. 12 startande.
Pris: 30.000-15.000-10.000-6.800-5.900-(5.000)-(3.000) kr. Lägst 1.500 kr till alla tävlande. Prispengar max total: 81.700 kr.
Hederspris till segrande hästs ryttare och ägare.

RESULTAT	1	2	3	SEGERTID	
TEMPO	500m	1000m	1500m	2000m	Sista 500m

1 EDGY LOOK — 1640:1 — 12,5AK 15,2M — Total: 91 5-9-9 — 485.200

10,svbr.v.e Pine Chip - — 23: 7 0-0-0 14,3a 21.000 — 22: 13 2-2-2 12,6a 119.000
Pejla Håleryd e Donerail
Uppf: Deseks AB, Vara
Äg: Borg Eddie, m fl
Svart, grön vinkel,vita stjärnor; svart
Hd **C C** **Elinor Digerstedt** (Håkan K Persson)

Anna Erixon	Kr	2/4-3m	5/1640	6	15,5a	¢¢	10,33		25′
Anna Erixon	Kr	5/5-10m	1/2140	d	uag	¢¢	24,72		25′
Gustav Norin	Ax	30/5-6	3/2140	7	15,9a	¢¢	31,54		10′
Gustav Norin	Vg	10/6-8	1/2148	4	14,3a	¢¢	72,47		10′
Isabelle Orsimo	Kr	25/6-1m	2/2160	d	ug	¢¢	119,82		100′

2 CROSSFIRE SIMONI — 1640:2 — 11,6AK 13,4K — Total: 66 5-12-6 — 765.000

9,mbr.v.e Revenue - — 23: 4 0-1-1 13,8a 29.600 — 22: 11 1-1-0 12,9a 48.700
Tag's Advocate e Tagliabue
Uppf: Simoni Peter, Polen
Äg: Bengtsson Petra, Lindome
Blå, gula ärmar och vita ärmbindlar; vit
Å **C C** **Jennifer Alfredsson** (Petra Bengtsson)

Emma Ina Johansson	Å	10/12-1m	8/2140	8	19,5a	c c	74,02		60′
Jennifer Alfredsson	Å	16/2-5m	5/1640	4	13,8a	c c	59,95		30′
Elinor Digerstedt	Å	16/3-3m	7/2140	3	17,0a	c c	61,31		40′
Jennifer Alfredsson	Ax	4/4-2m	4/2140	4	17,4ag	c c	42,64		30′
Brian S Jörgensen	Å	3/6-6	11/2140	2	14,0a	c c	42,57		10′

3 DYNAMITE LIGHT — 1640:3 — 10,9AK 14,4M — Total: 75 17-10-4 — 965.785

11,br.v.e Going Kronos - — 23: 2 0-1-1 12,2a 63.385 — 22: 4 1-0-0 13,5a 35.500
U.S.A.Hornline e Giant Hit
Uppf: Elmqvist Ulf & Larsson Sam
Äg: Göransson Tuva, Halmstad
Svart, silver/vit vinkel och axelkl.; sv
Hd **C C** **Tova Bengtsson** (Carl-Otto Göransson)

Dante Kolgjini	Hd*	4/22-11	4/2140	0	14,4	¢ c	83,19		110′
Tova Bengtsson	Å	5/22-4m	1/2140	0	14,3a	¢ c	32,17		125′
Victor Rosleff	Hd	8/5-k	9/2140	k	17,2	– –	gdk		-
Tova Bengtsson	Hd	22/5-2m	5/1640	3	12,6a	c c	10,08		40′
Tova Bengtsson	Bj	11/6-3m	1609	2	12,2a	– –	60,41		-

4 LOOK HÅLERYD — 1640:4 — *11,1AK 13,3K — Total: 62 7-9-8 — 933.600

8,br.v.e Explosive Matter - — 23: 8 0-2-1 11,4a 54.500 — 22: 19 0-3-3 11,7a 121.100
Looking Flashy e Pine Chip
Uppf: Håleryd AB, Örkelljunga
Äg: Easy KB, Uppsala
Grön, vitt axelparti, gul/vit ärmb; gr
Hd **C C** **Anna Erixon** (Johan Untersteiner)

Johan Untersteiner	Å	11/5-7	1/2140	2	13,4a	¢¢	21,89		30′
Anna Erixon	Hd	22/5-2m	9/1640	2	12,6a	¢¢	13,45		40′
Anna Erixon	Å	8/6-3m	1/2160	3	14,8	¢¢	10,61		40′
Johan Untersteiner	Vg	28/6-6	3/1666	0	13,3	¢¢	42,95		110′
Wilma Karlsson	Ti	7/7-8	6/1609	0	11,4a	¢¢	38,55		40′

5 ROBIN HOOD — 1640:5 — *12,4AK *14,3M — Total: 68 17-9-4 — 1.091.900

10,ljbr.v.e Raja Mirchi - — 23: 0 0-0-0 — 22: 8 0-0-0 14,5a 18.000
Rydens Championessa e Pine Chip
Uppf: Olsson Mats & Christina
Äg: Olsson Mats & C, Bonander & Johansson
Svart, vit/svart/vit ärmbindel; svart
Å **C C** **Pontus Hugosson** (Mats Olsson)

Stephanie J Werder	Ö	4/22-1m	7/2100	0	16,2a	¢ c	71,96		35′
Malin Andersson	Å	6/22-10m	2/2160	7	18,1	¢ c	6,75		10′
Malin Andersson	Å	15/9-5m	4/2680	0	21,0	¢ c	76,65		35′
Malin Andersson	Å	13/11-2m	1/2180	5	16,7	c c	12,63		10′
Malin Andersson	Å	30/11-5m	1/2140	0	15,9	¢ c	73,66		50′

6 EMMA HÄGGENÄS — 1640:6 — 11,2AK 13,8M — Total: 67 4-11-12 — 792.100

6,br.s.e Zola Boko - — 23: 8 0-2-2 12,1a 82.900 — 22: 17 1-4-3 11,9a 202.400
Emma J.Laday e Muscle Memory
Uppf: Carlsson Leif, Ludvigsborg
Äg: Stall Häggenäs
Rosa, svart lodr.fält och revärer; svart
J **C C** **Henriette Larsen** (Joakim Lövgren)

Henriette Larsen	J	27/4-1	8/2140	2	13,8a	¢¢	18,07		30′
Henriette Larsen	Hd	22/5-7	7/2160	4	13,8	¢¢	7,21		40′
Henriette Larsen	Ti	14/6-2m	9/1609	4	12,1a	¢¢	10,16		50′
Joakim Lövgren	J	20/6-8	7/2140	3	13,0ag	¢¢	10,67		40′
Henriette Larsen	Hd	8/7-1m	4/2140	3	14,4a	¢ c	8,36		50′

7 NINJA ZON — 1640:7 — 11,2AK 13,9M — Total: 53 7-10-4 — 930.950

5,mbr.s.e Uncle Lasse - — 23: 10 1-1-1 11,6a 210.400 — 22: 24 4-4-0 11,2a 344.050
Darling U.M. e Cantab Hall
Uppf: Ohlzon Torbjörn & Madelen
Äg: Firma Stall Uffe & Johansson Tore
***Svart/gul**, randig, röd ärmbindel; gul
Kr **C C** **Jonathan Carre** (Stefan Granlund)

Joakim Almqvist	Ö	11/5-9	9/2100	0	14,9a	c c	6,20		30′
Joakim Almqvist	Kr	26/5-8	4/2140	5	13,9a	c c	11,49		35′
Felicia Molin	Ax	4/6-9	1/2140	0	14,4a	c c	28,09		150′
Julia Andersson	Ax	20/6-5m	8/2140	2	14,6a	c c	7,87		25′
Kevin Oscarsson	Ti	7/7-8	4/1609	0	11,6ag	c c	6,76		40′

8 LORENZO BOKO — 1640:8 — 11,3AK *13,0M — Total: 49 10-3-6 — 1.156.000

5,ljbr.v.e Zola Boko - — 23: 9 1-1-2 12,5a 210.500 — 22: 22 6-1-2 11,3a 570.000
Texallia e Cantab Hall
Uppf: Boko Stables Holland BV, Nederländerna
Äg: Eriksson Henrik, Östersund
Svart, blått axelp, vitt bröstb; svart
Hd **C C** **Linda Allercrantz** (Jerry Riordan)

Gustav Johansson	S	28/5-2	14/2640	7	14,2a	¢¢	55,19		100′
Gustav Johansson	J	9/6-6	3/1640	1	12,7a	¢¢	1,55		30′
Gustav Johansson	Kr*	25/6-11	3/2140	0	17,2ag	¢¢	21,90		125′
Gustav Johansson	Hd*	8/7-5	8/2140	d	11ag	¢¢	93,97		125′
Mika Forss	E*	19/7-4	8/2140	7	14,7	¢¢	65,01		125′

CHANSVÄRDERING 8,7,6,4

9 ALEPH LUX* (IT) — 1640:9 — 12,2AK 15,0M — Total: 96 10-14-14 — 642.893

7,br.h.e Adrian Chip - — 23: 9 1-0-2 13,4a 63.435 — 22: 17 3-4-1 12,7a 104.436
Frenzy Aas e Diamond Way
Uppf: Lux SRL, Italien
Äg: Santese SRL, Italien
***Blå/vit**, fyrdelad och 2-delad ärm; vit
Å **C C** **Jessica Pilenberg** (Tommy Karlstedt)

Salvatore Luongo	Rm	18/3-7	1640	3	13,4a	– –	12,10		-
Thomas Uhrberg	J	18/5-10	3/2140	4	13,9a	¢¢	17,79		35′
Thomas Uhrberg	Å	8/6-8	5/2140	6	13,8a	¢¢	27,11		40′
Carl Johan Jepson	Mp	22/6-1	3/2140	4	13,9a	¢¢	20,87		25′
Salvatore Luongo	Kh	20/7-4	10/1680	3	14,6a	¢ c	22,61		15′

10 LOVE HÅLERYD — 1640:10 — 11,2AK 14,3L — Total: 71 10-8-11 — 934.100

8,fux.v.e Love You - — 23: 4 0-1-0 11,2a 28.900 — 22: 19 0-4-4 12,1a 205.800
Oh Gigi e Supergill
Uppf: Håleryd AB, Örkelljunga
Äg: Easy KB, Uppsala
Brun, orange axelparti; brun
Hd **C C** **Julia Andersson** (Johan Untersteiner)

Stefan Persson	Ax*	31/12-10	9/2140n	6	16,3a	c c	26,14		110′
Henriette Larsen	Hd	16/1-2m	3/1640	2	15,4a	c c	3,58		30′
Johan Untersteiner	S*	4/2-11	6/2140	8	13,3a	c c	93,89		220′
Peter Untersteiner	Mp	3/4-8	11/2640	0	16,9ag	¢¢	17,40		40′
Stefan Persson	Ti	7/7-8	1/1609	5	11,2a	¢¢	16,16		40′

11 C.R.NOBLESS — 1640:11 — *12,0AK 13,8L — Total: 142 9-12-15 — 899.600

10,mbr.s.e Andover Andover - — 23: 10 1-1-0 12,0a 83.300 — 22: 14 0-2-1 13,2a 69.100
Fredrika I.T. e S.J.'s Photo
Uppf: Ruusunen Matti & Cajsa
Äg: Ruusunen Matti & Cajsa
Mörkblå, vitt axelskärp; vit
Mp **C C** **Julia Jakobsson** (Hannele Ruusunen)

Malin Kullberg	S	10/5-6m	8/1640	7	13,3a	c c	93,26		100′
Kaj Widell	S	28/5-2	11/2640	0	15,3a	c c	266,44		100′
Julia Jakobsson	Ti	14/6-2m	2/1609	2	12,0a	c c	59,95		50′
Viktoria Berntsson	Kr	25/6-1m	1/2180	0	16,7g	c c	35,52		100′
Jorma Kontio	Ö	13/7-4	12/2100	5	13,2a	c c	88,91		30′

SPELA I ATG® APPEN | ATG | TRIO | TVILLING | KOMB | V&P | bankod // 18

ÅLDERSGRÄNS 18 ÅR. STÖDLINJEN.SE

Equum Montéserien efter omg 6. Equum

Ryttare	ant.starter	1	2	3	Pengar
Anna Erixon (Hd)	4	2	1	0	96.500:-
Jonathan Carre (Å)	6	3	1	0	85.400:-
Tova Bengtsson (Å)	6	0	2	2	67.100:-
Julia Andersson (Mp)	2	1	0	0	45.900:-
Henriette Larsen (Hd)	6	0	1	2	41.000:-
Stephanie J Werder (J)	3	1	0	0	33.000:-
Julia Jakobsson (Hd)	6	0	0	0	31.900:-
Malin Andersson (Å)	5	0	0	1	19.000:-
Jessica Pilenberg (J)	2	0	1	0	14.000:-

HalmstadTravet informerar ....

Gästanläggningen stänger för rengöring

torsdag 27 juli kl. 13

Bilprovstart

Vi använder startbil med rak vinge i samtliga lopp med autostart.

En timme före första start

LOPP **3** — **Åleds Pizzeria**

HALMSTAD | 2140 M AUTOSTART | START 20.30

3-åriga och äldre 500.001 - 2.000.000 kr. Körsvenskrav kat. 2. Körsvenner födda 050728 eller tidigare.
2140 m. Autostart. 12 startande.
Pris: 40.000-20.000-11.000-7.500-6.400-(5.400)-(3.000) kr. Lägst 1.500 kr till alla tävlande. Prispengar max total: 99.300 kr.
Hederspris till segrande hästs ägare.

RESULTAT	1	2	3	SEGERTID	
TEMPO	500m	1000m	1500m	2000m	Sista 500m

1 CALLISTO* (IT) — 2140:1 — 09,2AK 15,7M 12,6AM — Total: 50 5-11-6 — 1.530.681

5,mbr.h.e Nad Al Sheba - Medley d'Italia e Brads Photo
23: 10 0-1-2 9,2a 127.389 22: 17 3-3-1 11,3a 935.441
Uppf: Stancari Roberto, Italien
Äg: Santese SRL, Italien
*Blå/vit, fyrdelad och 2-delad ärm; vit

	Vincenzo Piscuoglio	Ne	1/5-4	1600	4	11,1a	– –	33,80	-
	Vincenzo Piscuoglio	Ne	1/5-7	1600	3	10,0a	– –	26,40	-
	Salvatore Luongo	Ne	12/5-6	1600	d	0ag	– –	3,50	-
	Carl Johan Jepson	Ti*	14/6-10	1/1609	3	9,2a	¢ c	17,34	125′
Å C C **Salvatore Luongo** (Tommy Karlstedt)	Carl Johan Jepson	Kr*	25/6-11	2/2140	0	12,6a	¢ c	19,77	125′

2 GASOLIN* (DK) — 2140:2 — 12,1AM 13,0L — Total: 26 7-5-4 — 1.770.446

5,mbr.h.e Ens Snapshot - Angel's Share e Ready Cash
23: 5 0-0-0 12,1a 87.545 22: 10 3-2-2 13,1a 1.241.069
Uppf: Jensen Hans-Ulrik, Danmark
Äg: Henrik Poulsen, Danmark
Röd, vita axelklaffar; röd

	Jörgen Sjunnesson	Hd*	28/1-11	5/2140	5	13,6a	c c	8,10	125′
	Jörgen Sjunnesson	J*	22/4-11	2/2140	5	12,1a	c ¢	44,08	125′
	Jörgen Sjunnesson	Å	6/5-5	8/2640	4	12,7a	c c	48,16	250′
	Jörgen Sjunnesson	S	27/5-12	5/3160	0	13,0	¢ ¢	57,28	1000′
* C C **Peter Untersteiner** (Steen Juul)	Jörgen Sjunnesson	Ch	13/6-5	2000	4	12,5a	– –	9,22	-

3 ABBYS WISE AS (IT) — 2140:3 — *11,0AK 12,8M 11,9AM — Total: 68 15-9-6 — 795.341

7,br.h.e Maharajah - Gabbys Dream e Dream Vacation
23: 6 0-1-0 12,0a 35.000 22: 17 3-2-1 11,0a 302.716
Uppf: Scuderia Wise H Sas. m fl
Äg: Oceanic Stable
Mörkblå, vita romber; vit

	Björn Goop	Å	9/3-9	9/2140	2	13,9a	¢ c	5,17	40′
	Björn Goop	Ax	28/3-4	8/1640	5	14,1a	¢ c	2,06	25′
	Peter Zadel	S*	9/4-7	1/1640	8	12,0a	¢ c	60,55	110′
	Björn Goop	S	19/4-5	11/2140	0	13,2a	¢ c	31,07	60′
Hd C C **Kevin Oscarsson** (Peter H Sjöberg)	Julia Andersson	F	8/5-3m	1/2160	d	3g	¢ ¢	8,86	25′

4 KRÄSJ (NO) — 2140:4 — 11,7AK 14,5AM — Total: 22 10-1-2 — 1.918.141

6,br.h.e Brillantissime - Silver Rain e Pine Chip
23: 4 0-0-2 14,5a 17.334 22: 3 0-0-0 12,0a 12.535
Uppf: Highstick Stable KB, Vara
Äg: Highstick Stable KB, Vara
Svart, blå/vitt axelsk, ärmbindel; vit

	Magnus Teien Gundersen	Bj	25/10-5	1609	0	13,0a	– –	13,10	-
	Magnus Teien Gundersen	F	27/3-6	7/2140	0	14,5a	c c	21,40	40′
	Magnus Teien Gundersen	Mo	10/4-6	1640	3	14,6a	– –	13,89	-
	Erlend Rennesvik	Åm	1/5-1	7/1680	3	14,5a	c c	7,80	25′
Å C C **Christoffer Eriksson** (Per Henriksen)	Geir Vegard Gundersen	Bj	24/5-2	2100	d	pa	– –	16,08	-

5 YUVARAJ — 2140:5 — 11,7AM *13,5M — Total: 44 6-10-6 — 1.028.740

6,br.v.e Maharajah - Perfect Cash e Ready Cash
23: 6 2-1-2 11,7a 356.340 22: 14 1-3-1 12,8a 176.400
Uppf: KÅK Förvaltning AB, Trollhättan
Äg: Stall Bolagsstallet
*Svart, vitt bröstband och röd ärm; röd

	Gustav Johansson	J*	22/4-5	5/2640	3	14,5g	¢ ¢	4,19	110′
	Gustav Johansson	Ch	14/5-10	2000	1	12,0a	– –	5,28	-
	Gustav Johansson	S*	27/5-10	9/2140	3	11,7a	¢ ¢	8,75	220′
	Gustav Johansson	Hd	16/6-8	3/3180	2	15,1	¢ ¢	3,05	70′
Hd C C **Gustav Johansson** (Håkan B Johansson)	Gustav Johansson	Hd	6/7-12	4/3160	8	15,2	¢ ¢	7,08	200′

6 VINCI NICE — 2140:6 — 09,5AK 14,5M 11,5AM — Total: 32 7-4-4 — 1.162.738

5,br.h.e Maharajah - Incredible H.C. e Ready Cash
23: 9 2-2-1 9,5a 277.000 22: 14 2-1-2 11,3a 715.000
Uppf: Mellberg Invest AB, Göteborg
Äg: Stall Kapten Kidd
*Gul, svart rundel; svart

	Johan Untersteiner	Å	6/5-5	2/2640	8	12,8a	c c	34,77	250′
	Örjan Kihlström	E*	3/6-11	11/2140	3	11,5a	c c	34,93	125′
	Peter Untersteiner	Ti*	14/6-10	3/1609	5	9,5a	c c	8,97	125′
	Örjan Kihlström	B*	1/7-11	12/2140	8	12,1a	c c	19,85	250′
Hd C C **Johan Untersteiner**	Peter Untersteiner	Kh	19/7-4	7/2480	2	15,6a	c c	2,21	80′

7 SWEETMAN — 2140:7 — *09,8AK *15,9M *11,7AM — Total: 75 14-10-7 — 1.995.900

7,mbr.v.e Gift Kronos - Le Peu de Beaute e Fill V
23: 7 1-0-2 10,5a 117.000 22: 18 2-2-2 9,8a 446.500
Uppf: Pedersen Ulrik, Skara
Äg: Green Pac AB & Lars I Nilsson AB
Svart, vinrött/vitt axelsk, ärmb; sv

	Conrad Lugauer	Å	12/4-2	3/2140	3	12,9a	¢ ¢	3,23	60′
	Stefan Persson	J	18/5-5	3/2140	1	12,5a	¢ ¢	3,44	40′
	Adrian Kolgjini	Åm*	7/6-6	7/1680	3	12,7a	¢ ¢	4,95	150′
	Adrian Kolgjini	Ti*	14/6-6	10/1609	0	10,5a	¢ ¢	50,68	200′
J C C **Adrian Kolgjini** (Lars I Nilsson)	Stefan Persson	Kr*	25/6-10	9/1640	8	10,9a	¢ ¢	86,09	150′

8 DEBORAH S.H. — 2140:8 — 09,9AK 14,6M 11,7AM — Total: 24 7-6-3 — 1.844.900

5,br.s.e Maharajah - All April e Juliano Star
23: 3 0-0-0 9,9a 20.400 22: 10 3-2-1 11,7a 1.141.500
Uppf: Bendz Eril, Växjö
Äg: Sikroma Horse AB, Växjö
Vit, svart taggmönster; vit

	Fredrik Persson	F	10/10-9	4/2140	3	12,9a	¢ ¢	3,41	110′
	Fredrik Persson	S	30/10-10	9/2140	5	12,7a	¢ ¢	10,91	200′
	Fredrik Persson	Kr	26/5-8	8/2140	6	13,9a	¢ ¢	3,62	35′
	Fredrik Persson	Ti*	14/6-7	7/1609	5	9,9a	¢ ¢	9,21	110′
Kr C C **Fredrik Persson**	Fredrik Persson	Kr*	25/6-7	3/2140	0	12,6a	¢ c	23,88	110′

CHANSVÄRDERING 5,6,8,11

9 ANDRE WARD* (DK) — 2140:9 — 11,1AK *13,8L — Total: 102 27-20-11 — 1.709.406

11,sv.v.e Ens Snapshot - Hexia e Spotlite Lobell
23: 9 1-2-3 11,1a 115.256 22: 16 2-3-2 11,3a 299.087
Uppf: Nielsen Julie & Max
Äg: Emilie & Jonathan Fischer, Danmark
Svart, ljusblå sidor; svart

	Steen Juul	J	27/4-3	12/2140	3	13,5a	¢ ¢	6,00	30′
	Thomas Uhrberg	Å	17/5-9	12/1640	2	11,1a	¢ ¢	14,68	60′
	Thomas Uhrberg	J	2/6-6	8/2140	6	13,5a	¢ c	6,07	30′
	Christian Clausen	Ch	13/6-5	2000	d	6ag	– –	45,35	-
* C C **Stefan Persson** (Steen Juul)	Nicole Marsing	Å1	7/7-7m	2140	1	13,8a	– –	1,85	-

10 LORENS FLEVO* (DE) — 2140:10 — 12,5AK 14,4L 13,8AM — Total: 20 3-5-2 — 1.483.866

5,fux.v.e S.J.'s Caviar - Jolly Jane e Pink Diamond
23: 8 0-3-1 13,2a 110.500 22: 4 0-1-0 12,5a 76.286
Uppf: Visser Johannes, Nederländerna
Äg: Walter-Mommert Karin, Tyskland
Mblå, röda sidor och vit/röda sömmar; mb

	Tyler Mifsud	J	28/3-9	2/3180	2	15,3	¢ ¢	7,45	40′
	Joakim Lövgren	J	27/4-3	7/2140	d	uag	¢ ¢	3,85	30′
	Tyler Mifsud	J	10/5-9	5/3180	2	14,4	¢ ¢	23,04	100′
	Tyler Mifsud	Å	8/6-9	10/2640	3	13,2a	¢ ¢	8,58	40′
J C C **Joakim Lövgren**	Joakim Lövgren	J	4/7-4	7/2140	2	14,2a	¢ ¢	2,42	30′

SPELA I ATG® APPEN | ATG | V64-1 | TRIO | TVILLING | KOMB | V&P
bankod // 18
ÅLDERSGRÄNS 18 ÅR. STÖDLINJEN.SE

LOPP 5 — **Spårtrappa**

ROMME | 2140 M AUTOSTART | START 20.41

DALATRAVET ROMME RÄTTVIK

3-åriga och äldre 95.001 - 325.000 kr. Körsvenskrav kat. 2. Körsvenner födda 050728 eller tidigare.
2140 m. Autostart.
Pris: 50.000-25.000-13.000-10.000-7.500-(5.500)-(3.500) kr. Lägst 1.500 kr till alla tävlande. Prispengar max total: 126.500 kr.
Hederspris till segrande hästs ägare.

RESULTAT	1	2	3	SEGERTID	
TEMPO	500m	1000m	1500m	2000m	Sista 500m

1 FIJI (NO) — 2140:1 — 14,5AK 15,3M 15,5AM — Total: 48 1-1-5 — 157.652

6,br.s.e Zola Boko - Delmerica e Varenne
Uppf: Furuseth Eline & Per Gunnar
Äg: Need A Hand AB, Västerås
Blå, vitt bröstband och gul ärmb.; vit
E C C **Jukka Kivelä**

23: 11 1-0-1 15,9a 39.400 — 22: 17 0-1-2 14,7a 71.300

Jukka Kivelä	Ö	6/4-3	1/2100	**8**	16,5a	¢¢	34,56	25′
Jorma Kontio	S	19/4-2	2/2640	**0**	16,0a	c c	28,16	60′
Ronja Wahlund	S	30/4-1	8/2140	**7**	17,7a	c c	24,21	10′
Jukka Kivelä	E	4/7-5	12/2140	**4**	17,7a	c c	26,72	10′
Jukka Kivelä	Rä	17/7-9	3/2140	**0**	17,9	c c	71,03	10′

2 LUKANOS — 2140:2 — 13,6AM 15,9M — Total: 9 2-2-1 — 169.004

4,br.v.e Explosive Matter - Qvintette e Dream Vacation
Uppf: Eriksson Ulf, Åland
Äg: Eriksson Ulf, Åland
Vit, blå axelparti/triangel/ärm; blå
* C C **Kaj Widell** (Ulf Eriksson)

23: 2 0-1-0 15.504 — 22: 7 2-1-1 13,6a 153.500

Kaj Widell	S	6/22-6	4/2140	**4**	13,6a	c c	18,75	100′
Kaj Widell	S	7/10-1	4/2140	**4**	15,2a	c c	9,19	60′
Kaj Widell	S	26/10-2	6/2140	**7**	16,1a	c c	22,42	60′
Kaj Widell	Bs	4/4-7	3/2160	**5**	16,3	c c	4,21	25′
Olli Koivunen	Ma	8/7-7	2660	**2**	19,9	– –	4,01	-

3 IRONHIDE SISU — 2140:3 — 14,4AM *16,2M — Total: 12 4-0-2 — 174.800

5,mbr.v.e Maharajah - Marionette e Donato Hanover
Uppf: Sisyfos Breeders AB, Sigtuna
Äg: Ola Elfström AB, Sigtuna
Turkos, vitt axelparti, 2-del ärm; vit
S C C **Örjan Kihlström** (Henrik Larsson)

23: 3 1-0-1 15,7a 60.300 — 22: 8 2-0-1 14,4a 74.500

Per Lennartsson	H	10/9-3	6/2140	**0**	16,3a	c c	22,90	30′
Rikard N Skoglund	Ö	29/9-8	5/2100	**7**	16,6a	c c	19,16	60′
Rikard N Skoglund	G	13/6-5	8/2140	**4**	15,7a	c c	44,09	30′
Henrik Larsson	G	21/6-9	7/2140	**3**	16,1a	c c	2,18	10′
Örjan Kihlström	E	19/7-12	2/2160n	**1**	16,2	c c	10,08	50′

4 TOM'S GOT DRIVE (US) — 2140:4 — 14,1AAK *16,4M 15,0AM — Total: 6 2-2-0 — 175.000

4,br.v.e Long Tom - Inner Drive e Kadabra
Uppf: Miller Samuel P., USA
Äg: AMG Stable Oy, Finland
Svart, vita staplar; vit
S C C **Ulf Ohlsson** (Reijo Liljendahl)

23: 4 2-2-0 15,0a 175.000 — 22: 0 0-0-0

Reijo Liljendahl	S	5/4-k	8/2140	**k**	18,2	– –	gdk	-
Ulf Ohlsson	S	16/4-3	1/2140	**1**	16,4	c c	2,28	60′
Ulf Ohlsson	S	26/4-4	9/2140	**2**	15,0a	c c	6,05	60′
Ulf Ohlsson	S	26/5-10	4/2140	**1**	15,0a	¢¢	1,58	60′
Ulf Ohlsson	E	19/7-12	7/2160n	**2**	16,4	c c	2,02	50′

5 SCREAMS MY NAME — 2140:5 — 14,1AK 15,4K 15,0AM — Total: 47 1-6-2 — 176.300

6,svbr.v.e Victory Abroad - P.J.Hong Kong e Tap In
Uppf: Johansson Bernt-Ove, Sala
Äg: Johansson Bernt-Ove, Sala
Vinröd, grå vinkel och revär; vinröd
Ro C C **Elias Strandberg** (Bernt-Ove Johansson)

23: 3 1-1-0 15,7a 20.900 — 22: 14 0-2-1 14,1a 43.900

Tomas Pettersson	S	23/10-6	2/2640	**0**	16,6a	c¢	115,06	40′
Ulf Ohlsson	G	19/11-1	9/1640	**6**	16,0a	¢c	16,39	10′
Emma Smedeby	S	30/4-1	5/2140	**2**	16,4a	c c	18,84	10′
Alexander Ljungman	L	14/5-12	8/2140	**1**	16,0a	c c	22,28	10′
Magnus A Djuse	E	19/6-9	5/2140	**5**	15,7a	¢¢	13,60	30′

6 GINGRAS — 2140:6 — 12,7AK 16,4M *14,1AM — Total: 19 2-4-3 — 176.800

4,br.v.e Executive Caviar - Handy Sund e Gift Kronos
Uppf: Glen Norman Stable AB & Jacobsson Åsa
Äg: Glen Norman Stable AB & Jacobsson Åsa
*Grön, vita vinklar; grön
S C C **Peter G Norman**

23: 11 2-1-2 12,7a 105.400 — 22: 8 0-3-1 14,5a 71.400

Madelen Berås	Ro	7/5-8	8/2140	**4**	17,2a	c c	3,17	10′
Peter G Norman	S	17/5-5	10/1640	**d**	6ag	c c	80,01	60′
Madelen Berås	S	11/6-9	10/2140	**1**	15,8a	c c	3,98	10′
Peter G Norman	E	29/6-3	1/1640	**3**	12,7a	c c	33,26	25′
Peter G Norman	E	11/7-8	12/2140	**1**	14,1a	c c	14,49	25′

7 LAST GIFT C.G. — 2140:7 — 13,7AK 17,5K 14,3AM — Total: 26 1-5-1 — 191.700

4,ljbr.s.e Gift Kronos - Minette Nanou e From Above
Uppf: Johansson Marie & Strålman Hans
Äg: Northwind Stable
Svart, orange fält, axelkl. och ärmb.; sv
E C C **Claes Sjöström** (Henry Baltzar)

23: 5 1-0-0 14,9a 30.000 — 22: 16 0-3-0 13,7a 117.700

Aleksi Flink	E	28/2-9	2/2140	**7**	18,2a	c c	4,78	10′
Örjan Kihlström	S	8/3-5	4/2140	**5**	15,8a	c c	14,98	60′
Jimmy H Andersson	G	21/6-5	6/2140	**d**	uag	c c	13,38	10′
Örjan Kihlström	G	30/6-10	6/2140	**1**	16,1a	c c	6,40	10′
Magnus A Djuse	E	11/7-4	1/2140	**4**	14,9a	c c	13,03	25′

8 NEO — 2140:8 — 14,6AK 14,8M 15,0AM — Total: 31 1-4-5 — 213.500

5,svbr.s.e Django Riff - S.J.'s As e S.J.'s Photo
Uppf: Nika Horses OÜ, Estland
Äg: S.J Stable HB & Toben HB
Svart, grå sidor och svarta staplar; grå
Ro C C **Emilia Leo** (Bengt-Erik Olsson)

23: 7 0-1-1 15,0a 45.500 — 22: 11 1-2-2 14,6a 100.000

Jorma Kontio	Ro*	25/2-6	2/2640	**6**	15,8a	c c	64,04	110′
Emilia Leo	S	8/3-5	6/2140	**0**	16,1a	c c	8,20	60′
Emilia Leo	Ro	12/5-6	5/2660	**0**	16,3	c¢	32,30	40′
Jorma Kontio	L	22/5-2	2/2660	**3**	16,2	c¢	25,38	25′
Claes Sjöström	E	13/6-6	11/2140	**7**	15,0a	¢¢	83,52	25′

CHANSVÄRDERING 4, 6, 15, 14 (CHANSVÄRDERING FRÅN ROMMEPROGRAMMET)

9 POWER TOOMA — 2140:9 — 14,5AM 14,9M — Total: 29 1-3-4 — 184.642

4,svbr.v.e Broadway Hall - Elsa Tooma e Mr Pine Chip
Uppf: Oxalis AB, Bromma
Äg: Stall Oxalis
Svart, blå axlar, sidor och ärmb; sva
S C C **Per Lennartsson** (Henrik Larsson)

23: 5 0-0-1 15,2a 41.500 — 22: 15 0-0-3 14,5a 123.500

Oskar Kylin Blom	E	7/4-4	4/2640	**6**	17,2a	c c	38,22	25′
Peter G Norman	S	26/4-7	8/2140	**3**	14,9	c c	124,31	80′
Tomas Pettersson	G	13/6-4	1/3180	**4**	16,4	c c	58,68	40′
Ulf Ohlsson	Mp	4/7-7	4/2640	**0**	16,8	c c	52,48	50′
Ulf Ohlsson	E	11/7-2	10/2140	**5**	15,2a	c c	25,27	25′

10 HILFIGER — 2140:10 — 13,3AK 15,7M 14,3AM — Total: 14 0-5-4 — 186.500

4,mbr.v.e Nuncio - Haute Couture F. e Viking Kronos
Uppf: Palm Annette & Lars
Äg: Easy KB, Uppsala
Svart, gult axelparti och rött bröstb.; sv
S C C **Mats E Djuse** (Mattias Djuse)

23: 7 0-0-3 13,3a 72.500 — 22: 7 0-5-1 14,3a 114.000

Magnus A Djuse	E	31/1-3	2/2140	**3**	15,7g	c c	2,44	25′
Magnus A Djuse	S	8/2-9	8/1640n	**3**	15,8a	c c	11,49	80′
Magnus A Djuse	S	15/2-7	4/2140n	**7**	15,1a	c c	9,18	150′
Magnus A Djuse	Ax	4/6-8	6/2140	**4**	14,9a	¢c	7,11	40′
Mattias Djuse	S	21/6-7	3/2140	**d**	7ag	¢¢	16,52	60′

11 LOKOMOTIV — 2140:11 — 12,9AK 16,4M 14,6AM — Total: 24 1-5-4 — 195.000

5,br.v.e Scarlet Knight - Ulrica M. e Red Xing
Uppf: Lemitek AB, Aneby
Äg: Lemitek AB, Aneby
Mblå, ora/vit/ora brband ora ärm; mblå
Rä C C **Viktor Lyck**

23: 8 0-1-2 13,5a 55.300 — 22: 11 1-3-1 12,9a 102.700

Niclas Hammarström	Rä	28/4-7	4/2140	**d**	uag	¢¢	8,19	30′
Viktor Lyck	Rä	16/5-4	7/2140	**2**	14,6a	¢¢	20,42	25′
Viktor Lyck	Bs	16/6-4	2/1640	**4**	14,6a	¢c	15,81	30′
Viktor Lyck	Bs	16/6-10	10/1640	**6**	13,5a	¢¢	69,36	50′
Viktor Lyck	Rä	10/7-3	8/1640	**7**	13,5a	¢¢	80,11	25′

12 ELEGANTEN INDIKA — 2140:12 — 14,8AM 14,2M — Total: 35 0-3-6 — 223.300

5,br.v.e One too Many - Night Queen Indika e Turbo Thrust
Uppf: Axelsson Kåre, Lindesberg
Äg: Indika AB, Lindesberg
Mblå, cerise/silver axelskärp; mblå
L C C **Nathalie Blom** (Kåre Axelsson)

23: 8 0-1-3 15,1a 50.400 — 22: 6 0-1-1 16,6a 33.000

Tobias J Gustafsson	Mp	11/4-4	1/2140	**3**	15,6a	¢¢	4,61	10′
Nathalie Blom	Rä	21/4-7	1/2140	**2**	14,2	¢¢	28,94	30′
Viktor Malmrot	Rä	28/4-7	9/2140	**3**	15,1a	¢¢	14,39	30′
Niclas Hammarström	E	9/5-1	6/2140	**7**	16,3a	¢¢	6,12	25′
Nathalie Blom	L	18/7-2	4/2160	**5**	16,3g	¢¢	11,31	30′

13 CASH BACK BI* (IT) — 2140:13 — *12,4AK — Total: 21 8-4-0 — 220.336

5,br.h.e Ready Cash - Guidara As e Lemon Dra
Uppf: Az. Agr. Biasuzzi, Italien
Äg: Enrico Gocciadoro SRL Soc.'di All m fl
Svart, blå hängslen och vitt lo fält; vit
S C C **Magnus A Djuse** (Alessandro Gocciadoro)

23: 8 3-2-0 12,4a 80.253 — 22: 5 2-1-0 12,5a 51.700

Maurizio Biasuzzi	Ne	29/4-8	1600	**d**	0ag	– –	4,70	-
Ciro Ciccarelli	Ne	21/5-3	1600	**2**	13,1a	– –	2,50	-
Alessandro Gocciadoro	Ne	1/6-4	1600	**1**	12,4a	– –	1,60	-
Giuseppe Franco	Rm	14/6-2	1640	**d**	0ag	– –	1,20	-
V. Luongo	I	27/6-7	1600	**2**	13,3a	– –	3,30	-

14 KONG AMOK* (NO) — 2140:14 — *14,5AM 15,6M — Total: 56 5-8-6 — 315.624

6,br.h.e Scarlet Knight - Corazon Amok e Kesaco Phedo
Uppf: Bermsjö Ulrich & Forkerud Tom
Äg: Forkerud Tom & Öygarden Edmund, Norge
Vit, svarta stolpar och axelparti; svart
* C C **Niclas Benzon** (Tom Forkerud)

23: 10 2-0-1 14,5a 69.468 — 22: 21 0-5-1 15,2a 98.253

Ole Johan Östre	Åm	23/5-4	4/2080	**0**	ug	c c	52,36	40′
Ole Johan Östre	Bj	30/5-1	2100	**5**	15,3a	– –	70,00	-
Niclas Benzon	Åm	17/6-3	5/2080	**1**	14,9a	c¢	5,93	10′
Lina Lekander	Rä	3/7-4	2/2140	**1**	14,5a	c¢	8,03	35′
Niclas Benzon	Ö	13/7-5	9/2100	**4**	14,7a	c¢	7,42	30′

15 PORTOFINO — 2140:15 — 13,4AK 15,5M 14,6AM — Total: 15 3-1-3 — 316.400

4,br.v.e Charly du Noyer - Geisha Sund e Love You
Uppf: Västerbo Stuteri AB (Demmers M)
Äg: Geidemark & Dahlman Trav AB, Sigtuna
Svart, rött axelskärp, gult; svart
S C C **Fredrik B Larsson**

23: 8 2-0-1 13,4a 234.000 — 22: 7 1-1-2 15,3a 82.400

Jimmy Dahlman	S	15/2-7	1/2140n	**6**	15,1a	c c	18,19	150′
Fredrik B Larsson	Ro	19/5-4	3/2140	**3**	17,1g	c c	2,19	40′
Fredrik B Larsson	Ös*	10/6-9	11/2640	**1**	14,2a	c¢	14,56	110′
Fredrik B Larsson	B*	1/7-6	1/2140	**d**	11ag	c¢	7,32	220′
Fredrik B Larsson	Ö	13/7-9	3/2100	**d**	11ag	c c	5,78	75′

SPELA I ATG® APPEN | ATG | V64-2 | TRIO | TVILLING | KOMB | V&P
bankod // 23
ÅLDERSGRÄNS 18 ÅR. STÖDLINJEN.SE

STARTLISTOR FRÅN ANNAN BANA, KOPPLAT TILL V64 XPRESS

ATG erbjuder på fredagar ett Xpress-upplägg, där två banor delar på värdskapet för spelformen V64.
Som en service till läsarna och banbesökarna finns startlistorna till den andra banan med i detta banprogram.
I loppets huvud på övre vänstra sidan anges tydligt vilken bana som loppet körs på.

LOPP **4** — **Krönleins - Treåringslopp Ston - Spårtrappa**

HALMSTAD | 2140 M AUTOSTART | START 20.52

3-åriga ston 20.001 - 225.000 kr. Körsvenskrav kat. 2. Körsvenner födda 050728 eller tidigare. 2140 m. Autostart. 12 startande. Spår efter startsumma där häst med lägst startprissumma får spår 1 osv, enligt följande ordning spår 1,2,3,4,5,6,9,10,7,11,8,12.
Pris: 40.000-20.000-15.000-10.500-7.000-5.500-5.000-5.000 kr (8 prisplacerade). Lägst 1.500 kr till alla tävlande. Prispengar max total: 114.000 kr. Hederspris till segrande hästs ägare.

RESULTAT	1	2	3	SEGERTID	
TEMPO	500m	1000m	1500m	2000m	Sista 500m

1 MY BACK PAGES — 2140:1 — 13,5AK 16,2K 16,2AM — Total: 6 1-1-0 — 39.000

3,br.s.e Muscle Mass - 23: 4 1-1-0 13,5a 31.000 22: 2 0-0-0 8.000
Kristin Broline e Ken Warkentin
Uppf: Arnqvist Peter & Sundén Mattias
Äg: Easy KB, Uppsala
Svart, rött axelparti och 2-delad ärm; röd
Hd C C **Gustav Johansson** (Jerry Riordan)

Gustav Johansson	Hd	28/11-1	4/1640	0	17,8	C C	10,03	25′
Håkan B Johansson	Hd	13/5-2	9/2140	1	16,4a	C ¢	5,11	10′
Gustav Johansson	Hd	5/6-1	1/2140	2	16,2a	C ¢	2,70	25′
Gustav Johansson	Hd	26/6-2	5/1640	5	13,5a	C ¢	14,56	40′
Gustav Johansson	Hd	8/7-13	4/2140	d	uag	¢ ¢	6,41	50′

2 MARTHA DIABLO — 2140:2 — 16,8AM 16,8M — Total: 3 0-2-0 — 40.500

3,mbr.s.e Eridan - 23: 3 0-2-0 16,8a 40.500 22: 0 0-0-0
Sanna Diablo e Supergill
Uppf: Speediablo AB, Helsingborg
Äg: Speediablo AB, Helsingborg
Röd, vita axelklaffar; röd
Hd C C **Peter Untersteiner** (Johan Untersteiner)

Peter Untersteiner	Hd	28/4-k	10/2140	k	19,5g	– –	gdk	-
Peter Untersteiner	Ax	4/6-2	2/2140	2	16,8	C C	4,46	40′
Johan Untersteiner	Å	15/6-7	5/2140	6	16,8g	C C	9,87	50′
Johan Untersteiner	Hd	17/7-2	6/2140n	2	16,8a	C C	3,23	30′

3 DIAMANTE SOTTO — 2140:3 — 16,0M — Total: 5 0-1-1 — 43.300

3,svbr.s.e Father Patrick - 23: 5 0-1-1 43.300 22: 0 0-0-0
Global Ride e Credit Winner
Uppf: 1887 Consulting A/S, Danmark
Äg: Stald Sotto
Svart, vit/röda axlar och midjeb; svart
Hd C C **Svend Dyhrberg**

Svend Dyhrberg	Hd	10/4-1	9/2140	5	16,7	C C	43,04	40′
Svend Dyhrberg	Hd	8/5-8	2/2140	6	16,4	C C	14,70	40′
Svend Dyhrberg	J	24/5-1	6/2140	3	16,0	C C	17,34	50′
Svend Dyhrberg	Kr	30/6-3	4/2140	2	17,6	C C	10,96	25′
Thomas Uhrberg	Hd	17/7-4	6/2140n	d	ug	C C	24,77	40′

4 LOVELY WICLET — 2140:4 — 15,1AM 19,3M — Total: 7 0-0-2 — 47.500

3,sv.s.e Panne de Moteur - 23: 7 0-0-2 15,1a 47.500 22: 0 0-0-0
Wiclet Hanover e Andover Hall
Uppf: Thorson Olof & Johansson Hans
Äg: Thorson Olof, m fl
Vit, vinrött axelp och ärmar; vinröd
Å C C **Olof Thorson**

Olof Thorson	Å	25/5-10	5/2140	0	24,5g	C C	27,59	15′
Olof Thorson	J	2/6-1	2/2140	6	16,6a	C C	57,26	30′
Olof Thorson	Vg	10/6-1	7/2148	6	19,1ag	C C	10,86	10′
Olof Thorson	J	11/7-8	3/2140	6	16,7a	C C	58,04	30′
Olof Thorson	J	18/7-4	1/2140	3	15,1a	C C	69,99	50′

5 KAI TAK — 2140:5 — 15,4AM 16,1M — Total: 5 1-1-0 — 63.500

3,mbr.s.e Raja Mirchi - 23: 5 1-1-0 15,4a 63.500 22: 0 0-0-0
Yuppie Gal e Muscle Hill
Uppf: Am Bloodstock AB, Stockholm
Äg: Eastridge AB, Häggenås
Svart, vinrött/vitt axelsk, ärmb; sv
J C C **Adrian Kolgjini**

Adrian Kolgjini	Å	26/4-1	1/2140	1	17,1	C C	5,50	30′
Adrian Kolgjini	J	24/5-3	7/2140	2	16,1	C C	4,55	30′
Adrian Kolgjini	Hd	5/6-3	2/2140	6	16,7a	C C	6,65	40′
Dante Kolgjini	Kr	25/6-3	1/2140	7	17,1	C C	14,84	40′
Adrian Kolgjini	J	18/7-4	10/2140	5	15,4a	C C	16,90	50′

6 PURE CARTIER — 2140:6 — 12,9AK 17,1K 15,3AM — Total: 7 0-2-1 — 70.500

3,mbr.s.e Chapter Seven - 23: 4 0-1-1 12,9a 47.000 22: 3 0-1-0 23.500
Southwind Cartier e Muscle Hill
Uppf: Kreivi Marko, Rönnäng
Äg: Göteborg Smart Repair Center AB
*Orange, svart axelp.stolpar och revär; or
Hd C C **Markus Niklasson** (Jerry Riordan)

Johan Untersteiner	Å	9/11-1	3/2140	6	20,5g	C C	12,82	50′
Gustav Johansson	Hd	22/5-3	3/2140	5	15,5a	C ¢	24,99	40′
Gustav Johansson	Hd	5/6-3	7/2140	3	16,4a	¢ ¢	22,76	40′
Gustav Johansson	Hd	16/6-4	3/2140	7	15,3a	¢ ¢	57,24	40′
Mika Forss	Hd	26/6-2	7/1640	2	12,9a	¢ ¢	29,26	40′

7 FRIDA S.H. — 2140:7 — 13,8AK 17,7M 15,8AM — Total: 6 1-2-1 — 113.000

3,br.s.e Zola Boko - 23: 6 1-2-1 13,8a 113.000 22: 0 0-0-0
Hugelinda e Lindy Lane
Uppf: Bendz Eril, Växjö
Äg: Sikroma Horse AB, Växjö
Vit, svart taggmönster; vit
Kr C C **Fredrik Persson**

Thomas Uhrberg	J	14/3-1	1/2140	1	18,2	C C	2,55	50′
Fredrik Persson	Kr	2/4-2	1/2160	3	17,9	C C	1,86	40′
Fredrik Persson	Hd	5/6-3	3/2140	2	16,3a	¢ ¢	7,12	40′
Fredrik Persson	Hd	26/6-2	1/1640	7	13,8a	¢ C	16,71	40′
Fredrik Persson	Ax	14/7-2	5/2140	4	15,8a	¢ ¢	27,96	40′

8 FIDDLE FADDLE — 2140:8 — 13,9AK 17,4K — Total: 10 0-0-1 — 124.400

3,br.s.e Nuncio - 23: 3 0-0-0 15.400 22: 7 0-0-1 13,9a 109.000
Nollkoll e Viking Kronos
Uppf: Menhammar Stuteri AB, Ekerö
Äg: Tommy Zakrisson HB & Carlsson Göran
Röd, vitt axelparti,blå hängslen; röd
Kr C C **Tommy Zackrisson** (Anders Zackrisson)

Tommy Zackrisson	Ö	13/10-8	2/1609	d	10ag	C C	26,97	600′
Tommy Zackrisson	J	2/11-2	5/1640	6	16,5a	C C	21,25	100′
Tommy Zackrisson	Kr	26/5-4	1/2160	8	19,8g	¢ ¢	32,67	40′
Anders Zackrisson	Vi	6/7-9	2/2120	6	17,8	C C	19,45	40′
Tommy Zackrisson	Hd	17/7-4	3/2160n	8	18,3g	C ¢	126,26	40′

CHANSVÄRDERING 6,7,12,11

9 WINGAIT BIRGITTA — 2140:9 — *16,2M — Total: 4 1-3-0 — 85.000

3,svbr.s.e Maharajah - 23: 4 1-3-0 85.000 22: 0 0-0-0
Wingait Inga e Juliano Star
Uppf: Stall Wingait HB, Limmared
Äg: Stall Wingait HB, Limmared
Svart, ljusblå sidor; svart
Å C C **Stefan Persson** (André Eklundh)

Johanna Andersson	Ax	19/3-k	6/2140	k	20,8	– –	gdk	-
André Eklundh	Mp	24/4-1	3/2140	2	17,4	C C	8,11	25′
Stefan Persson	Mp	15/5-1	1/2140	2	17,0	C C	3,34	40′
André Eklundh	Ax	27/6-5	3/2160	2	16,6	C C	9,08	25′
André Eklundh	Är	14/7-7	6/2140	1	16,2	C C	3,50	40′

10 FARINA — 2140:10 — 13,4AK 15,3M 16,4AM — Total: 6 1-1-1 — 89.500

3,sth.br.s.e Readly Express - 23: 6 1-1-1 13,4a 89.500 22: 0 0-0-0
Raffinos e Chocolatier
Uppf: Menhammar Stuteri AB, Ekerö
Äg: Andersfälts Förvaltning AB, Eldsberga
Svart, vit/röda axelklaffar; svart
Hd C C **Johan Untersteiner**

Johan Untersteiner	Hd	18/4-5	3/2140	3	16,4a	C C	1,40	40′
Johan Untersteiner	J	24/5-4	9/2140	2	15,3	C C	4,01	30′
Johan Untersteiner	Hd	5/6-3	6/2140	d	7ag	C C	2,60	40′
Johan Untersteiner	Hd	26/6-2	11/1640	4	13,4a	C C	6,36	40′
Wilma Karlsson	Hd	8/7-13	6/2140	5	16,5ag	C C	7,56	50′

11 THOMASINE — 2140:11 — 13,7AK 17,2M 14,6AM — Total: 8 2-1-1 — 116.500

3,br.s.e Eridan - 23: 8 2-1-1 13,7a 116.500 22: 0 0-0-0
Top Model e Kadabra
Uppf: Nordensson Bertil & Elisabeth
Äg: Stall Duplex
Mörkblå, vita romber; vit
Å C C **Kevin Oscarsson** (Lars Järpedal)

Carl Johan Jepson	Å	26/4-10	1/2140	6	17,1ag	C C	19,20	50′
Petter Karlsson	Ö	11/5-2	3/2100	1	15,5a	C C	28,51	40′
Carl Johan Jepson	Ax	4/6-10	6/2140	0	14,6a	C C	30,78	350′
Maja Sjölander Larsson	F	19/6-1	9/2140	2	15,4a	C C	ejsp	30′
Carl Johan Jepson	Hd	26/6-2	2/1640	6	13,7a	C C	4,63	40′

12 SAHARA SILVIO — 2140:12 — 14,8AM 16,1M — Total: 5 1-3-1 — 126.000

3,br.s.e Southwind Frank - 23: 5 1-3-1 14,8a 126.000 22: 0 0-0-0
Vivi Silvio e Sahara Dynamite
Uppf: Stall Silvio AB, Åstorp
Äg: Stall Silvio AB, Åstorp
Svart, blå/vitt axelsk, ärmbindel; vit
J C C **Christoffer Eriksson**

Christoffer Eriksson	J	14/3-1	3/2140	2	18,2	C C	3,60	50′
Thomas Uhrberg	Å	30/3-3	1/2140	2	17,4g	C C	4,26	50′
Christoffer Eriksson	Å	12/4-4	5/2140	2	16,1	C C	3,59	50′
Christoffer Eriksson	Hd	8/5-9	3/2140	1	16,8	C C	1,74	40′
Christoffer Eriksson	Å	25/5-5	9/2140	3	14,8a	C C	22,76	40′

SPELA I ATG® APPEN | ATG | V64-3 | V4-1 | TRIO | TVILLING | KOMB | V&P
bankod // 18
ÅLDERSGRÄNS 18 ÅR. STÖDLINJEN.SE

KRÖNLEINS
BRYGGERI
SEDAN 1790

LOPP **6** — **Ryds Glas Treåringslopp - Spårtrappa**

ROMME | 2140 M AUTOSTART | START 21.03

DALATRAVET ROMME RÄTTVIK

3-åriga 10.001 - 250.000 kr. Körsvenskrav kat. 2. Körsvenner födda 050728 eller tidigare. 2140 m. Autostart. 12 startande. Spår efter startsumma där häst med lägst startprissumma får spår 1 osv, enligt följande ordning spår 1,2,3,4,5,6,9,10,7,11,8,12.
Pris: 40.000-20.000-15.000-10.500-7.000-5.500-5.000-5.000 kr (8 prisplacerade). Lägst 1.500 kr till alla tävlande. Prispengar max total: 114.000 kr. Hederspris till segrande hästs ägare.

RESULTAT	1	2	3	SEGERTID	
TEMPO	500m	1000m	1500m	2000m	Sista 500m

1 KUIPER — 2140:1 16,6AM *18,6M — Total: 2 1-1-0 — 70.000

3,mbr.h.e Face Time Bourbon - Eddiction e Cantab Hall
Uppf: Am Bloodstock AB, Stockholm
Äg: Stall Courant AB, Heby
*Röd, gul hästsko; röd
B C C **Daniel Wäjersten**

23: 2 1-1-0 16,6a 70.000 22: 0 0-0-0

Daniel Wäjersten	B	17/4-k	5/2140	k	18,0	– –	gdk	-
Daniel Wäjersten	B	3/5-1	2/2140	1	18,6	c c	1,58	50′
Daniel Wäjersten	Sä	12/7-2	10/2140	2	16,6a	c c	8,09	40′

2 OBSERVE'EM — 2140:2 16,1AM *15,7M — Total: 3 2-1-0 — 110.000

3,br.h.e Propulsion - Vision Kronos e Goetmals Wood
Uppf: Em Stables AB, Sigtuna
Äg: Stall Zet (Redén Daniel)
Turkos, vitt axelparti, 2-del ärm; vit
S C C **Örjan Kihlström** (Daniel Redén)

23: 3 2-1-0 16,1a 110.000 22: 0 0-0-0

Daniel Redén	S	17/5-k	7/2140	k	16,1	– –	gdk	-
Örjan Kihlström	Ro	19/6-5	5/2140	1	16,2g	c c	1,24	30′
Örjan Kihlström	S	5/7-1	7/2140	1	15,7	c c	1,36	60′
Örjan Kihlström	Rä	17/7-7	5/2140	2	16,1a	c c	1,44	40′

3 ELI JET* (IT) — 2140:3 13,7AK 14,4AM — Total: 7 1-3-1 — 115.946

3,br.s.e Maharajah - Lince Jet e Supergill
Uppf: Az. Agr. Toniatti Giacometti, Italien
Äg: Sernicoli Sinead & van Dijk Alexander
Svart, blå hängslen och vitt lo fält; vit
S C C **Magnus A Djuse** (Alessandro Gocciadoro)

23: 7 1-3-1 13,7a 115.946 22: 0 0-0-0

Alessandro Gocciadoro	Ne	21/4-3	1600	1	15,0a	– –	1,10	-
Alessandro Gocciadoro	S	10/5-5	1/2140	2	14,4a	¢¢	3,77	60′
Santtu Raitala	S	28/5-4	6/2140	d	uag	¢¢	12,60	600′
Alessandro Gocciadoro	F	12/6-6	7/2140	d	uag	¢c	6,16	100′
Alessandro Gocciadoro	B	1/7-12	6/2140	3	14,4a	¢¢	3,04	100′

4 CONRADS TEGNELL — 2140:4 14,3AM *17,9M — Total: 6 3-1-0 — 120.500

3,br.h.e Nuncio - Restless Legs e Credit Winner
Uppf: Conradsson Ove, Sjövik
Äg: Kent Anderssons Bilcentrum RättvikAB
Blå/vit, diagonalt delad, revär; blå
Rä C C **Kajsa Frick**

23: 6 3-1-0 14,3a 120.500 22: 0 0-0-0

Kajsa Frick	G	2/3-6	8/2140	1	17,9	c c	2,43	25′
Kajsa Frick	Rä	21/4-3	7/2140	1	16,5a	c c	1,82	30′
Kajsa Frick	Rä	5/5-2	3/2140	4	15,9a	c c	4,04	40′
Kajsa Frick	Bs	16/6-7	4/2640	1	16,4a	c c	2,45	30′
Kajsa Frick	Rä	24/6-8	2/2140	8	14,3a	c c	19,60	110′

5 CAUGHTREDHANDED — 2140:5 14,4AM 18,6M — Total: 8 1-1-0 — 133.500

3,svbr.h.e Express Bourbon - Donna Leone e Fast Photo
Uppf: Salminen Arto & Westerlund Sophie
Äg: Team Baggan På Stället
Svart, vita staplar; vit
E C C **Ulf Ohlsson** (Svante Ericsson)

23: 8 1-1-0 14,4a 133.500 22: 0 0-0-0

Svante Ericsson	S	16/4-6	2/2140	2	16,3a	c c	6,51	70′
Svante Ericsson	S	3/5-7	4/2140	0	14,6ag	c c	76,78	300′
Svante Ericsson	S	26/5-2	9/2140	5	14,7a	c c	24,13	200′
Erik Adielsson	F	12/6-7	6/2140	0	14,8ag	c c	33,32	100′
Svante Ericsson	Rä	24/6-8	10/2140	0	14,4a	c c	109,20	110′

6 GLOBAL EDGE — 2140:6 12,7AK *18,9M 16,2AM — Total: 11 2-0-0 — 172.500

3,ljbr.s.e Ready Cash - Madonarail e Donerail
Uppf: Global Farm AB, Nacka Strand
Äg: Svante Racing KB, Mariestad
Svart, gult axelparti och rött bröstb.; sv
S C C **Mats E Djuse** (Mattias Djuse)

23: 11 2-0-0 12,7a 172.500 22: 0 0-0-0

Carl Johan Jepson	S	3/5-8	4/2140	d	uag	c c	48,04	300′
Magnus A Djuse	Ro	12/5-5	3/2140	4	16,4a	c c	4,64	40′
Carl Johan Jepson	F	12/6-3	6/2140	d	uag	c¢	77,35	100′
Mats E Djuse	S	21/6-2	3/1640	5	12,7a	c¢	102,72	100′
Mats E Djuse	Ax	21/7-10	2/2140	d	kubuag	c¢	111,21	100′

7 MADEWITHLOVE — 2140:7 *16,7AM *17,1M — Total: 7 3-0-0 — 210.000

3,br.s.e Daley Lovin - She's Home Made e Sheridan Hanover
Uppf: Ockander Peter & Katarina
Äg: Åkerblom Jan & Neselius Mikaela
Svart, orange fält, axelkl. och ärmb.; sv
S C C **Claes Sjöström**

23: 7 3-0-0 16,7a 210.000 22: 0 0-0-0

Claes Sjöström	S	15/2-2	1/2140n	1	17,1	c c	3,79	70′
Claes Sjöström	S	25/3-2	3/2140	d	9ag	c c	6,30	300′
Claes Sjöström	S	5/4-2	2/2140	1	16,7a	c c	3,14	70′
Claes Sjöström	S	3/5-8	1/2140	d	8ag	¢c	5,24	300′
Zeb Jonasson	S	27/6-3	4/2140	5	16,8ag	¢c	19,41	60′

8 GLOBAL EMBARGO — 2140:8 13,8AM 18,5M — Total: 10 1-1-2 — 246.500

3,br.v.e Broadway Hall - Radiant One e Credit Winner
Uppf: Global Farm AB, Nacka Strand
Äg: Stall Forlorn Hope
Svart, blå axlar, sidor och ärmb; sva
E C C **Per Lennartsson**

23: 10 1-1-2 13,8a 246.500 22: 0 0-0-0

Mattias Djuse	G	6/4-2	1/2140	3	14,7a	c c	7,75	110′
Mattias Djuse	S	12/4-3	3/2140	4	15,5a	c c	5,83	200′
Mattias Djuse	Å	6/5-12	1/2140	6	14,7a	c c	34,34	100′
Mattias Djuse	Bs	2/6-7	8/2140	6	15,4a	c c	45,98	100′
Magnus A Djuse	F	12/6-9	3/2140	4	13,8a	¢c	30,65	100′

CHANSVÄRDERING 2, 1, 7, 4 (CHANSVÄRDERING FRÅN ROMMEPROGRAMMET)

9 GLOBAL EBONY — 2140:9 14,1AM 18,2M — Total: 8 1-1-0 — 173.500

3,ljbr.s.e S.J.'s Caviar - Serene Yankee e Conway Hall
Uppf: Global Farm AB, Nacka Strand
Äg: Easy KB, Uppsala
Svart, grå sidor; svart
S C C **Mattias Djuse**

23: 8 1-1-0 14,1a 173.500 22: 0 0-0-0

Ulf Ohlsson	S	12/4-4	6/2140	5	15,6a	c c	20,95	200′
Erik Adielsson	S	3/5-8	11/2140	0	17,9ag	¢c	30,26	300′
Mattias Djuse	Ax	4/6-10	10/2140	0	17,6ag	¢c	39,32	350′
Magnus A Djuse	F	12/6-4	7/2140	4	14,1a	¢¢	39,39	100′
Ulf Ohlsson	S	5/7-7	10/2140	d	10ag	¢¢	159,45	300′

SPELA I ATG® APPEN | ATG | V64-4 | V4-2 | TRIO | TVILLING | KOMB | V&P — bankod // 23

ÅLDERSGRÄNS 18 ÅR. STÖDLINJEN.SE

SPELFORM — OMSÄTTNING

UTDELNING — UTDELNING — UTDELNING

AVD	SEGRARE	KVARVARANDE	VÄRDE	AVD	SEGRARE	KVARVARANDE	VÄRDE
1				4			
2				5			
3				6			

SPELFORM — OMSÄTTNING

UTDELNING

AVD	SEGRARE	KVARVARANDE	VÄRDE	AVD	SEGRARE	KVARVARANDE	VÄRDE
1				3			
2				4			

SPELFORM — OMSÄTTNING

ODDS

AVD	SEGRARE	TID	ODDS	AVD	SEGRARE	TID	ODDS
1				2			

SPELFORM — OMSÄTTNING

UTDELNING

AVD	SEGRARE	KVARVARANDE	VÄRDE	AVD	KVARVARANDE	VÄRDE	ODDS
1				3			
2							

SKO- OCH VAGNINFO I STARTLISTAN

I startlistorna på travsport.se och atg.se kan du se den förhandsinformation om skor och sulky som tränarna uppgivit vid startanmälan. Informationen uppdateras löpande.
I de tryckta startlistorna i banprogrammet redovisas inte denna information.

Sulkykategorier:
A – amerikansk sulky
S – sulky (vanlig)

SVENSK TRAVSPORT ETABLERAT 1925

HalmstadTravet informerar ....

Sekretariatet har semesterstängt v. 31 - 32

LOPP	Untersteiner.com - Summer Meeting Copenhagen (Final Charlottenlund 27/8)		
5	HALMSTAD	2140 M AUTOSTART	START 21.16

UNTERSTEINER.COM

HALMSTAD TRAVET

3-åriga och äldre 75.001 - 219.765 kr. Körsvenskrav kat. 2. Körsvenner födda 050728 eller tidigare.
2140 m. Autostart. 12 startande.
Pris: 40.000-20.000-11.000-7.500-6.400-(5.400)-(3.000) kr. Lägst 1.500 kr till alla tävlande. Prispengar max total: 99.300 kr.
Hederspris till segrande hästs ägare.

RESULTAT	1	2	3	SEGERTID	
TEMPO	500m	1000m	1500m	2000m	Sista 500m

1 KLONDYKE RIVER — 2140:1 *14,6AM *16,7M — Total: 14 6-0-1 — 207.800

5,mbr.v.e Ready Cash - 23: 7 3-0-1 14,6a 127.800 22: 6 3-0-0 15,6a 79.500
First Out e Lemon Dra
Uppf: Carlsson Peter & Lars-H, Berggren A
Äg: Stens Trot AB, Nacka Strand
*Grön, svart stjärna i vit rundel; svart
Hd **Johan Untersteiner**

Peter Untersteiner	Å	26/4-7	1/2640	3	15,8a	c c	18,02		60′
Johan Untersteiner	Hd	22/5-8	9/2640	1	15,3a	c c	4,62		40′
Peter Untersteiner	Ti*	14/6-5	8/1609	0	21,0ag	c c	44,04		110′
Peter Untersteiner	J	4/7-2	7/2140	1	14,6a	c c	2,25		30′
Johan Untersteiner	J	18/7-7	1/2140	4	15,1a	c c	3,44		30′

2 POWER BRIGADOON* (BE) — 2140:2 15,2AK 16,0M — Total: 21 1-1-3 — 176.929

4,br.s.e Abano As - 23: 5 0-0-0 15,2a 12.206 22: 14 1-1-3 16,0a 151.515
Cirio Boko e Up Front Larry
Uppf: Belgisk Uppfödare
Äg: Van der Zwaan Stables, Holland
*Blå, vita fält och röda hjärtan; vit
* **Håkan B Johansson** (Willem Van der Zwaan)

Robin Bakker	Wo	13/1-4	2100	7	17,6a	– –	17,20		-
Robbin Bot	Hb	26/3-1	2200	4	15,3a	– –	32,60		-
Josef Franzl	Bn	13/4-1	1900	4	15,2a	– –	10,40		-
Sina Baruffolo	Ge	1/5-5	2000	6	17,7a	– –	13,10		-
Hanna Huygens	Be	27/6-5	2300	4	16,0a	– –	-		-

3 PHARAGRAF — 2140:3 12,3AK 16,4M 14,7AM — Total: 14 3-3-1 — 166.400

6,br.v.e Prince L. - 23: 9 3-3-1 12,3a 158.400 22: 2 0-0-0 20,0a 6.500
Dizette de l'Iton e Irish de l'Iton
Uppf: Ivanov Ivelin, Trelleborg
Äg: Ivanov Ivelin, Trelleborg
Svart, rött axelparti och 2-delad ärm; röd
J **Gustav Johansson** (Ivelin Ivanov)

Ken Ecce	Å	17/5-4	7/2140	6	15,6a	c c	6,44		40′
Markus Waldmüller	Kr	26/5-7	5/2160	1	16,7	c c	3,77		25′
Ken Ecce	Ti	14/6-4	4/1609	7	12,3a	c c	53,31		100′
Ken Ecce	Kr	30/6-7	11/1640	2	14,7a	c c	4,72		25′
Ken Ecce	Hd	8/7-3	11/2140	2	14,7a	c c	25,10		50′

4 ETON DEGATO — 2140:4 13,5AK 16,0M 13,8AM — Total: 15 2-3-1 — 199.200

4,ljbr.h.e Raja Mirchi - 23: 9 1-2-1 13,5a 132.900 22: 6 1-1-0 66.300
Miss America e Lindy Lane
Uppf: Sandberg Thord & Gunilla
Äg: Lars I Nilsson AB & Anla Stable KB
Mörkblå, vita romber; vit
J **Kevin Oscarsson** (Lars I Nilsson)

Stefan Persson	Å	21/4-6	5/2140	6	13,8a	¢ ¢	121,82		100′
Kevin Oscarsson	J	10/5-7	7/2140	5	15,4a	¢ ¢	19,30		40′
Adrian Kolgjini	Hd	22/5-9	8/2140	2	15,1a	¢ ¢	10,62		40′
Adrian Kolgjini	Åm*	7/6-9	5/2080	6	15,7ag	¢ ¢	2,81		110′
Carl Johan Jepson	Kr*	25/6-6	1/2140	8	14,6a	¢ ¢	15,07		110′

5 FAMOUS PHOTO L.A. — 2140:5 14,1AM 15,1M — Total: 22 1-1-5 — 191.000

4,br.h.e S.J.'s Photo - 23: 5 1-0-2 14,1a 57.500 22: 14 0-1-3 14,8a 120.300
Famous Rose e Super Arnie
Uppf: Mellemsaether Anne Merete, Lund
Äg: Firma L.A. Stables
Svart, vinrött/vitt axelsk, ärmb; sv
J **Adrian Kolgjini** (Lars I Nilsson)

Ida Lindberg	J	14/3-3	7/2140	6	17,1a	¢ c	65,74		30′
Roger Malmqvist	J	23/3-8	8/2140	0	16,1a	¢ c	46,06		30′
Thomas Uhrberg	J	2/5-6	8/2140	3	14,1a	¢ ¢	119,62		30′
Adrian Kolgjini	Hd	22/5-8	6/2640	3	15,3a	¢ ¢	15,91		40′
Adrian Kolgjini	Hd	26/6-3	4/2140	1	15,5a	¢ ¢	5,58		30′

6 MAGNUM STONE — 2140:6 13,1AM 15,5L — Total: 19 2-4-5 — 180.561

4,sv.v.e Centurion A.T.M. - 23: 9 1-1-4 13,2a 69.437 22: 9 1-3-1 13,1a 108.066
Ubea L.B. e Varenne
Uppf: Th. van Dijk Stiens B.V., Holland
Äg: Gerrits Trading GmbH, Tyskland
Vit, svart/vinröd vinkel; svart
* **Dante Kolgjini** (Erwin Bot)

Erwin Bot	J	10/5-2	2/1640	3	13,8a	c c	8,17		30′
Thomas Uhrberg	J	24/5-8	11/1640	3	13,5a	¢ ¢	9,85		40′
Thomas Uhrberg	Hd	16/6-10	8/2140	3	15,0a	¢ ¢	7,01		35′
Stefan Persson	Vg	28/6-8	9/2650	5	15,5	¢ ¢	71,44		125′
Thomas Uhrberg	Vg	10/7-1	10/1646	4	13,2a	c c	13,82		25′

7 BEARPRIME — 2140:7 13,8AK 16,7M 14,4AM — Total: 38 0-4-2 — 139.200

6,mbr.s.e Revenue - 23: 15 0-1-1 13,8a 56.000 22: 18 0-2-1 14,8a 49.500
Prima Stella e Gentle Star
Uppf: Alebäcks Stuteri AB, Vinninga
Äg: Johansson Mona, Arkelstorp
Mblå, vitt bröstband och röda fält; mblå
Hd **Victor Rosleff** (Kim Hagström)

Max Karlsson	Hd	13/5-9	7/2140	2	15,7a	c ¢	5,01		10′
Gustav Johansson	J	2/6-5	1/2140	4	15,8a	c ¢	94,82		30′
Max Karlsson	Vg	18/6-2	12/1646	7	16,4a	c c	15,01		15′
Max Karlsson	J	4/7-2	1/2140	0	15,8a	c ¢	73,98		30′
Max Karlsson	Hd	17/7-3	1/2140n	d	13g	c ¢	88,33		30′

8 J.S.CAMARO — 2140:8 *15,3AL 16,4M 15,4AM — Total: 13 2-4-1 — 206.800

4,br.v.e Propulsion - 23: 6 2-1-0 15,3a 127.300 22: 7 0-3-1 79.500
J.S.Annabell e Exploit Caf
Uppf: Henningsson S & J, Jonsson J-E
Äg: Jmj I Skövde AB, m fl
Svart, ljusblå sidor; svart
Hd **Stefan Persson** (Håkan K Persson)

Stefan Persson	År	14/4-4	6/2140	2	16,8a	c c	2,44		25′
Gustav Norin	Hd	8/5-1	5/2140	1	16,5a	c c	ejsp		30′
Stefan Persson	Hd	22/5-8	11/2640	0	15,8a	c c	17,13		40′
Gustav Norin	Kr	6/6-7	7/2640	0	17,2ag	c ¢	3,40		35′
Stefan Persson	Hd	6/7-14	11/2640	1	15,3a	c ¢	78,35		75′

CHANSVÄRDERING 1,5,9,12

9 SUDDENLY SPRING — 2140:9 *13,3AK *14,1AM — Total: 15 4-1-0 — 163.900

5,svbr.s.e Infinitif - 23: 6 2-0-0 14,1a 77.400 22: 7 2-0-0 13,3a 71.000
Romantic Love e Super Arnie
Uppf: Eriksson Viktoria, Ystad
Äg: Team Laurusson AB, Ystad
Vit, svart axelparti och ärm; svart
J **Preben Sövik**

Preben Sövik	Vg	30/4-8	7/2148	1	15,3a	¢ ¢	7,09		35′
Preben Sövik	Vg	19/5-4	12/1646	d	kubag	¢ ¢	10,48		25′
Preben Sövik	Hd	16/6-10	7/2140	5	15,2a	¢ ¢	19,69		35′
Preben Sövik	J	4/7-8	8/2140	1	14,1a	¢ ¢	5,10		30′
Preben Sövik	Kh	19/7-3	7/1680	7	16,4a	¢ ¢	3,97		25′

10 PINOTAGE A.A. — 2140:10 14,7AM *14,3K — Total: 33 5-3-2 — 200.000

7,svbr.s.e Pine Chip - 23: 5 2-0-0 14,7a 49.800 22: 16 2-1-1 15,0a 65.900
Fabulous Flame e Super Arnie
Uppf: Adler Lena & André Cecilia
Äg: André Cecilia & Martin
Mörkblå, grå sidor och mblå/grå ärm; mbl
Å **Anders Christiansson** (Cecilia André)

Anders Christiansson	Å	1/2-7	9/2140	0	16,9a	c c	168,55		40′
Anders Christiansson	Å	2/3-6	7/2140	0	16,2a	¢ ¢	57,46		35′
Anders Christiansson	Å	11/5-5	10/2140	4	14,7a	¢ ¢	103,20		30′
Anders Christiansson	Å	3/6-4	4/1640	1	14,3	¢ ¢	5,97		10′
Anders Christiansson	Å	15/6-1	9/2160	1	15,3	¢ ¢	ejsp		30′

11 ALVENA MATTEUS — 2140:11 13,9AK 15,5M 14,7AM — Total: 15 1-3-0 — 141.772

4,mbr.v.e Infinitif - 23: 7 0-2-0 13,9a 49.300 22: 8 1-1-0 14,7a 92.472
Alvena Ullabella e Muscle Mass
Uppf: Johansson Per-Olof, Gotlands Tofta
Äg: Easy KB, Uppsala
Röd, vita axelklaffar; röd
Hd **Peter Untersteiner** (Johan Untersteiner)

Johan Untersteiner	J	10/5-2	9/1640	4	13,9a	c c	15,01		30′
Peter Untersteiner	Å	25/5-9	6/2640	7	16,3g	c c	13,78		50′
Johan Untersteiner	Hd	16/6-10	6/2140	0	15,5a	c c	4,36		35′
Alex Persson	Hd	8/7-8	1/2140	d	kubg	c c	98,31		110′
Stefan Persson	Kh	19/7-8	5/2480	5	18,2ag	c c	6,43		20′

12 OLIVER DE BOS — 2140:12 *14,6AM 15,7M — Total: 21 2-6-0 — 206.000

4,br.v.e Scarlet Knight - 23: 15 2-4-0 14,6a 159.700 22: 6 0-2-0 46.300
Sofia's Love e Love You
Uppf: Vihelä Mika, Finland
Äg: Stall Grappa AB, m fl
Svart, blå/vitt axelsk, ärmbindel; vit
J **Christoffer Eriksson**

Malte Handfast	Å	17/5-3	2/2160	4	15,8	c c	24,17		30′
Ken Ecce	Hd	16/6-10	11/2140	1	14,6a	¢ ¢	15,83		35′
Erik Klossi	Kr	25/6-12	9/2140	d	13ag	¢ ¢	3,57		30′
Christoffer Eriksson	J	4/7-2	6/2140	2	14,6a	¢ ¢	3,68		30′
Bengt Olsson	J	18/7-2	9/2140	1	14,6a	¢ ¢	3,63		30′

SPELA I ATG® APPEN | ATG | DD-1 | V64-5 | V4-3 | V5-1 | TRIO | TVILLING | KOMB | V&P | bankod // 18

ÅLDERSGRÄNS 18 ÅR. STÖDLINJEN.SE

UNTERSTEINER.COM

Banan stängd från kl. 21.30 till defilering lopp 6

LOPP 7 — **Borlänge Kommun**

ROMME | 1640 M AUTOSTART | START 21.27

DALATRAVET ROMME RÄTTVIK

3-åriga och äldre 325.001 - 825.000 kr. Körsvenskrav kat. 2. Körsvenner födda 050728 eller tidigare.
1640 m. Autostart. 12 startande.
Pris: 50.000-25.000-13.000-10.000-7.500-(5.500)-(3.500) kr. Lägst 1.500 kr till alla tävlande. Prispengar max total: 120.000 kr.
Hederspris till segrande hästs ägare.

RESULTAT	1	2	3	SEGERTID	
TEMPO	500m	1000m	1500m	2000m	Sista 500m

1 ILLFINDMYWAYHOME — 1640:1 *10,4AK 17,1M — Total: 33 8-6-7 — 726.500

8,sv.v.e Chocolatier -
23: 6 0-0-3 11,7a 91.000 22: 10 3-2-0 10,4a 219.500
Lindy Ås e Foreign Office
Uppf: Ahlström Paula, Bålsta
Äg: Pop N Paula AB, Bålsta
Turkos, vitt axelparti, 2-del ärm; vit
S CC **Örjan Kihlström** (Daniel Redén)

Örjan Kihlström	S	19/4-5	5/2140	3	12,8a	¢¢	2,54	60′
Örjan Kihlström	Ö*	29/4-5	9/1609	8	13,8a	¢¢	6,73	110′
Ulf Ohlsson	G*	20/5-7	9/1640	3	12,1a	¢¢	9,50	110′
Örjan Kihlström	Bo*	17/6-7	6/1640	3	11,7a	¢¢	3,58	110′
Ulf Ohlsson	B*	1/7-5	3/2140	0	12,1a	¢¢	24,02	220′

2 MELLBY FANTOM — 1640:2 12,1AK 13,2K — Total: 92 4-7-11 — 631.100

9,br.v.e From Above -
23: 6 1-1-1 12,3a 24.000 22: 16 0-0-0 12,4a 42.600
Mellby Smaragd e Pine Chip
Uppf: Mellby Gård AB, Malmö
Äg: Stall Björnarna HB, Enköping
Svart, mörkblå sidor och axelparti; sva
S CC **Julia Smedman** (Linda Smedman)

Julia Smedman	Rä	2/4-6	2/2140	2	16,1a	¢¢	20,69	10′
Julia Smedman	S	30/4-6	4/2140	4	14,8a	¢¢	19,32	10′
Julia Smedman	Ro	7/5-5	4/1640	1	13,0a	¢¢	6,29	10′
Julia Smedman	E	16/5-6	4/1640	0	12,3a	¢¢	65,04	40′
Julia Smedman	Rä	17/7-5	11/1640	0	14,4a	¢c	75,13	25′

3 TWIGS HONOR — 1640:3 *11,3AK 14,2M — Total: 42 9-6-7 — 819.970

6,mbr.v.e Voltigeur de Myrt -
23: 9 2-1-2 12,0a 242.670 22: 12 2-2-2 11,3a 185.900
Twigs Unique e Scarlet Knight
Uppf: Skantz Eva & Bodeby Ingela
Äg: Lindh Lars, Skantz E & Bodeby C
Mblå, guldf.midjeband, sömmar; guld
F CC **Björn Goop**

Björn Goop	G	6/4-8	5/2140	3	13,6a	¢¢	6,36	100′
Ulf Ohlsson	Ö*	29/4-5	4/1609	6	13,5a	¢¢	38,00	110′
Björn Goop	Ch	14/5-10	2000	2	12,0a	– –	29,96	-
Björn Goop	S*	27/5-10	1/2140	0	12,7a	¢¢	35,39	220′
Björn Goop	S*	21/6-8	9/2140	3	12,6a	¢¢	43,67	110′

4 NINEPOINTS CANDY — 1640:4 11,3AK 15,5M — Total: 31 3-4-7 — 683.650

5,br.s.e S.J.'s Caviar -
23: 5 0-1-2 11,9a 112.500 22: 14 0-2-1 11,3a 266.150
Ninepoints Jazzy e Steinlager
Uppf: Johansson Bengt & Westholm Jörgen
Äg: Johansson Bengt, Sala
Svart, vitt bröstb, gröna ärmar; grön
S CC **Jörgen Westholm**

Claes Sjöström	S	19/4-10	5/1640	3	11,9a	¢¢	17,64	80′
Claes Sjöström	S	26/4-9	5/2140	3	13,2a	¢¢	28,44	80′
Jörgen Westholm	S	10/5-11	10/2140	0	13,2a	¢¢	33,78	80′
Claes Sjöström	L*	31/5-9	10/2160	0	15,5	¢¢	53,10	110′
Patrik Fernlund	Hd	6/7-4	10/1640	2	12,2a	¢¢	76,69	125′

5 MASTER OF ZON — 1640:5 11,5AK 12,6K — Total: 34 7-5-5 — 599.700

6,br.v.e The Bank -
23: 7 2-2-0 11,5a 154.900 22: 5 1-1-0 11,8a 67.500
American Glide e Yankee Glide
Uppf: Ohlzon Sören & Gun, Rundgren Camilla
Äg: Eskilsson Joakim, m fl
Blå, vit bröstband och blå ärmar; vit
Ro CC **Jorma Kontio** (Joakim Eskilsson)

Björn Goop	Ro	29/5-4	7/2640	1	14,3	¢¢	6,25	40′
Jorma Kontio	G	7/6-6	10/1640	2	11,5a	¢¢	3,23	25′
Magnus Jakobsson	L	24/6-2	1/2660	2	15,4	¢¢	1,92	30′
Jorma Kontio	Mp	4/7-9	5/1640	1	12,6a	¢¢	5,83	75′
Jorma Kontio	Ax*	22/7-11	11/1640	8	12,3a	¢¢	26,65	110′

6 SO FAR AWAY ÅS — 1640:6 *11,0AK *13,8K — Total: 37 7-5-5 — 768.300

5,mbr.v.e E L Titan -
23: 9 2-1-0 11,0a 288.900 22: 15 4-2-1 11,3a 257.400
Perfect View Ås e Like A Prayer
Uppf: Lorentzon Ann-Christin & Magnusson J-E
Äg: SRF Stable
Svart, blå hängslen och vitt lo fält; vit
S CC **Magnus A Djuse** (Kenneth Haugstad)

Kenneth Haugstad	S*	9/4-7	6/1640	1	11,0a	¢¢	25,79	110′
Kenneth Haugstad	Ö*	29/4-5	3/1609	0	14,0a	¢¢	5,04	110′
Kenneth Haugstad	E	16/5-6	8/1640	5	12,1a	cc	10,76	40′
Kenneth Haugstad	S*	27/5-10	8/2140	6	12,1a	¢¢	104,98	220′
Kenneth Haugstad	Åm*	7/6-10	7/1680	0	uag	¢¢	9,35	110′

7 DEFINITIF LAUNCHER — 1640:7 *11,5AK 13,6M — Total: 98 13-7-12 — 615.400

9,mbr.h.e Infinitif -
23: 9 1-1-0 12,6a 39.500 22: 20 2-1-2 11,7a 95.000
Josephine Launcher e Turbo Thrust
Uppf: Launcher AB, Stockholm
Äg: Pethrus Anders & Launcher AB
Vit, blå axelparti/triangel/ärm; blå
Rä CC **Kaj Widell** (Leif Witasp)

Lina Lekander	Ro	7/5-5	5/1640	2	13,1a	cc	8,36	10′
Lina Lekander	G	30/5-7	6/1640	1	12,6a	cc	4,11	10′
Christina A Hande	Ga	6/6-1m	4/1450	5	it	cc	7,28	20′
Kaj Widell	F	19/6-3	2/1640	d	11ag	c¢	17,15	30′
Magnus A Djuse	Rä	17/7-5	4/1640	4	13,7a	cc	2,97	25′

8 SWEET AND WILD — 1640:8 *11,7AK 13,3K — Total: 42 4-9-5 — 470.600

6,br.s.e The Bank -
23: 9 0-1-3 12,4a 74.500 22: 17 2-4-1 11,7a 197.800
Onika L.B. e Credit Winner
Uppf: ILBOÅNGS Mark o Trav HB, m fl
Äg: I A Anläggning ByggProjektledning AB
Svart, vita staplar; vit
H CC **Ulf Ohlsson** (Hanna Forslin)

Henrik Svensson	U	28/4-2	10/1640	6	13,4a	¢¢	5,53	30′
Per Lennartsson	G	20/5-4	11/2140	2	13,5a	¢¢	8,81	40′
Hanna Forslin	E	3/6-4	1/2160	6	13,8	¢¢	22,71	100′
Örjan Kihlström	Ro	19/6-1	11/1640	3	12,4a	¢¢	9,21	30′
Marie Andersson	Rä	3/7-8	4/2140	0	15,6a	cc	9,12	50′

CHANSVÄRDERING 1, 3, 5, 4 (CHANSVÄRDERING FRÅN ROMMEPROGRAMMET)

9 QUANTAL QUETZAL — 1640:9 13,0AK 12,9K — Total: 42 3-4-3 — 680.300

6,mbr.s.e Quite Easy U.S. -
23: 1 0-0-0 13,9a 2.500 22: 13 1-2-0 13,0a 247.800
Anastacia Sund e Scarlet Knight
Uppf: Black Type Breeders KB, Märsta
Äg: Easy KB, Uppsala
Svart, gult axelparti och rött bröstb.; sv
Ro CC **Mats E Djuse** (Jasmine Ising)

Wilma Wallberg	Sä	7/22-9	3/2140	1	13,6a	cc	16,25	150′
Daniel Wäjersten	Rä*	6/8-10	3/2160	7	13,5	cc	36,83	110′
Mats E Djuse	H	24/10-1	3/1640	7	13,0a	cc	3,09	30′
Andreas Lövdal	Ö	3/11-8	5/2100	6	14,5a	cc	9,01	30′
Per Lennartsson	S*	5/7-6	6/2140	0	13,9a	cc	225,04	110′

10 RALLY INGE — 1640:10 11,5AK 15,6M — Total: 50 5-4-12 — 797.200

6,br.v.e Zola Boko -
23: 12 1-0-2 12,0a 294.000 22: 24 2-1-7 11,5a 302.100
Loveletter e Love You
Uppf: Tesch Power KB, Bro
Äg: Stall Sting
Blå, ljblå/vitt lodrättfält, rev; blå
S CC **Peter G Norman**

Peter G Norman	S	19/4-10	4/1640	6	12,0a	¢c	19,07	80′
Peter G Norman	S	10/5-11	7/2140	4	12,7a	¢¢	86,75	80′
Erik Adielsson	S	17/5-10	6/2140	1	12,6a	¢¢	61,20	150′
Elias Strandberg	S	28/5-12	2/1640	0	12,5a	¢¢	11,20	150′
Peter G Norman	E	11/7-7	10/2140	8	14,3a	¢¢	20,92	25′

11 ALERT KRONOS — 1640:11 *11,5AK 13,9M — Total: 33 11-3-3 — 731.000

7,br.v.e Trixton -
23: 5 1-0-2 14,7a 51.000 22: 10 4-0-0 11,5a 260.500
Nimble Kronos e Viking Kronos
Uppf: Allev. Kronos S.R.L. Soc Agr, Italien
Äg: Wallberg Håkan & Brannerydh Peter
Blå, vitt lod. fält och axelparti; blå
G CC **Daniel Wäjersten** (Håkan Wallberg)

Ulf Ohlsson	Ro	10/2-9	2/2140	3	14,7a	cc	8,10	40′
Mats E Djuse	Ro*	25/2-5	4/2140	8	15,0	cc	8,55	110′
Håkan Wallberg	Rä	12/6-7	4/2140	3	14,7a	¢c	35,23	25′
Håkan Wallberg	Sä	26/6-4	11/1640	1	14,0	¢c	16,72	25′
Håkan Wallberg	Rä	10/7-4	3/2140	d	5ag	¢c	67,03	30′

12 BARBARESCO V.W. — 1640:12 11,8AK 13,4M — Total: 53 10-10-8 — 743.266

10,br.v.e Quite Easy U.S. -
23: 7 0-1-2 13,6a 21.286 22: 6 3-0-0 13,1a 100.500
Ambra Toscana e Goetmals Wood
Uppf: T.V.W. Consulting i Karlstad AB
Äg: Eriksson Jenny, Västra Ämtervik
Vit, svarta stolpar och axelparti; svart
F CC **Niclas Benzon** (Jenny Eriksson)

Niclas Benzon	F	23/2-6	2/2140n	0	17,6a	cc	20,10	40′
Niclas Benzon	Mo	3/5-6	2140	3	14,8a	– –	24,20	-
Niclas Benzon	Är	12/5-6	3/2140	3	15,0	¢c	3,14	10′
Cecilia Karlsson	Åm	17/6-7	7/2080	6	14,6a	¢c	27,59	10′
Niclas Benzon	Ar	25/6-6	7/2100	2	13,6a	¢c	4,30	10′

SPELA I ATG® APPEN | ATG | DD-2 | V64-6 | V4-4 | V5-1 | TRIO | TVILLING | KOMB | V&P | bankod // 23

ÅLDERSGRÄNS 18 ÅR. STÖDLINJEN.SE

LOPP **6**

EXTRA BILPROVSTART 3,30 MIN INNAN START

HALMSTAD TRAVET

HALMSTAD | 2140 M AUTOSTART | START 22.19

3-åriga och äldre 5.001 - 55.000 kr. Körsvenskrav kat. 2. Körsvenner födda 050728 eller tidigare.
2140 m. Autostart. 12 startande.
Pris: 25.000-12.500-8.500-6.500-5.500-4.500-(3.000)-(3.000) kr. Lägst 1.500 kr till alla tävlande. Prispengar max total: 73.000 kr.
Hederspris till segrande hästs ägare.

RESULTAT	1	2	3	SEGERTID	
TEMPO	500m	1000m	1500m	2000m	Sista 500m

1 THAT'S SO SPICY — 2140:1 — 15,9M — Total: 3 1-1-1 — 50.000

4,br.v.e Maharajah - — 23: 3 1-1-1 50.000 — 22: 0 0-0-0
That's So Ironic e Yankee Glide — Uppf: Holm Hästgården AB & Siljamäki Anne — Äg: Holm Hästgården AB, Holm
Mblå, ljblå bröstb, ljblå ärm; ljblå

	Hanna Lähdekorpi	Hd	10/21-p	1/2140	p	30,7	– –			-
	Hanna Lähdekorpi	Hd	10/4-k	5/2140	k	18,9	– –	gdk		-
	Hanna Lähdekorpi	Hd	8/5-7	6/2140	1	17,2	c c	5,15		25′
	Hanna Lähdekorpi	Å	15/6-3	3/2140	2	15,9	c c	12,64		30′
Hd c c **Hanna Lähdekorpi**	Hanna Lähdekorpi	Å	29/6-7	3/2140	3	16,9	c c	5,40		30′

2 ATTITUDE SUPERB* (NO) — 2140:2 — *16,6M — Total: 5 1-1-0 — 39.524

4,br.v.e S.J.'s Caviar - — 23: 3 1-1-0 39.000 — 22: 2 0-0-0 524
Catch Superb e Trophy Catch — Uppf: Hagen Ingar, Norge — Äg: Lossius Leif Sverre, Norge
Svart, rött axelparti och 2-delad ärm; röd

	Vidar Hop	Ja	23/9-1	2100	d	0g	– –	7,30		-
	Lars Anvar Kolle	Bj	13/11-8	2140	d	0g	– –	14,62		-
	Gustav Johansson	J	18/5-3	5/2140	0	17,9g	c c	59,38		30′
	Oscar Ginman	Kr	30/6-8	9/2140	2	17,2	c c	30,96		25′
Hd c c **Gustav Johansson** (Peter H Sjöberg)	Thomas Uhrberg	Ax	14/7-1	7/2140	1	16,6	c c	6,56		25′

3 VICTOR HERAULT — 2140:3 — *16,4AM — 16,0M — Total: 3 1-1-0 — 24.000

4,sv.v.e Victor Gio - — 23: 3 1-1-0 16,4a 24.000 — 22: 0 0-0-0
Örbäckens Cruella e Egon Lavec — Uppf: Jansson Leif, Älvsjö — Äg: Qliva AB, Älvsjö
Röd, blått axp.m v.stj.,hängsl. och ärm;blå

	Claes Svensson	Mp	8/21-p	2/2160	p	31,9	– –			-
	Claes Svensson	Mp	24/4-k	6/2140	k	17,9	– –	gdk		-
	Claes Svensson	Mp	15/5-2	3/2140	2	16,0	c c	10,97		25′
	Claes Svensson	Vg	10/6-1	4/2148	1	16,4a	c c	1,50		10′
Vg c c **Claes Svensson**	Claes Svensson	Ti	7/7-10	9/1609	0	17,6ag	c c	6,02		30′

4 ABINA MOON — 2140:4 — 19,2AM — 16,6M — Total: 18 0-1-2 — 46.300

8,br.s.e From Above - — 23: 4 0-1-1 17.500 — 22: 0 0-0-0
Moonlight Call e Rotation — Uppf: Severinsson Birgitta, Lövestad — Äg: Eriksson Annelie & Ståhl Benny
Mörkblå, vita romber; vit

	Max Karlsson	Hd	10/4-k	5/2140	k	19,1	– –	gdk		-
	Thomas Uhrberg	Hd	18/4-6	3/2160	7	16,6	c c	74,25		25′
	Max Karlsson	Hd	5/6-5	4/2140	0	18,7	c c	96,00		35′
	Carl Johan Jepson	Ax	14/7-10	4/2140	3	16,6g	¢ c	19,84		15′
Hd c c **Kevin Oscarsson** (Annelie Eriksson)	Kevin Oscarsson	Kh	20/7-1	7/1680	2	ita	c c	6,16		15′

5 GLOBAL DELICIOUS — 2140:5 — 16,3AM — *18,1M — Total: 3 1-0-0 — 33.300

4,br.s.e Bold Eagle - — 23: 3 1-0-0 16,3a 33.300 — 22: 0 0-0-0
Shafina Hanover e Explosive Matter — Uppf: Global Farm AB, Nacka Strand — Äg: Stall Wirre HB, Vara
Svart, vit/röda axelklaffar; svart

	Johan Untersteiner	Hd	10/1-k	4/2140	k	19,3	– –	gdk		-
	Johan Untersteiner	Kr	2/4-1	6/2140	1	18,1	c c	1,67		25′
	Johan Untersteiner	J	10/5-3	12/2140	4	16,3a	c c	8,09		30′
Hd c c **Johan Untersteiner**	Johan Untersteiner	J	2/6-1	6/2140	0	16,8a	c c	6,37		30′

6 BRIDEZILLA — 2140:6 — 16,6AM — 16,9M — Total: 6 0-0-3 — 25.500

4,br.s.e Uncle Lasse - — 23: 6 0-0-3 16,6a 25.500 — 22: 0 0-0-0
Bridal Suite e Cantab Hall — Uppf: Stefan T.Z. Melander HB, Enköping — Äg: Stall MARLIN - Asap
*Mörkgrön/orange, diagonalt delad; ora

	Patrik Nygren	Hd	27/2-3	3/2140	5	17,8	c c	63,06		25′
	Marcus Lindgren	Hd	18/3-2	1/2140	3	19,1	c c	5,41		10′
	Marcus Lindgren	Hd	27/3-4	2/2140	7	18,5	c c	11,58		25′
	Patrik Nygren	Hd	18/4-6	1/2140	3	16,9	c c	58,54		25′
Hd c c **Patrik Nygren** (Marcus Lindgren)	Patrik Nygren	Hd	13/5-2	11/2140	3	16,6a	¢ ¢	4,94		10′

7 COM ROLF — 2140:7 — 16,8AM — Total: 2 0-1-0 — 14.000

3,br.h.e Djali Boko - — 23: 2 0-1-0 16,8a 14.000 — 22: 0 0-0-0
Europhile Am e Gift Kronos — Uppf: Väsby Häst AB, Stockholm — Äg: Väsby Häst AB, Stockholm
Svart, ljusblå sidor; svart

	Joakim Elfving	Ro	14/10-k	8/2140	k	26,8g	– –	gdk		-
	André Eklundh	Ax	20/6-2	6/2140	2	16,8a	c c	16,69		25′
	André Eklundh	Ax	21/7-2	3/2140	0	19,9ag	c c	19,38		50′
Å c c **Stefan Persson** (André Eklundh)										

8 ORAJAH — 2140:8 — 16,1AM — 17,3M — Total: 7 0-1-0 — 36.500

4,br.s.e Raja Mirchi - — 23: 2 0-1-0 16,1a 18.000 — 22: 5 0-0-0 19,9a 18.500
Ophelia Broline e Pine Chip — Uppf: Åkesson Anders, Hörby — Äg: Åkesson Anders, Hörby
Svart, vinrött/vitt axelsk, ärmb; sv

	Victor Rosleff	Hd	29/7-2	6/2140	5	17,3	c c	16,19		40′
	Victor Rosleff	Kr	8/8-7	2/2140	6	17,4	c c	22,50		25′
	Victor Rosleff	Ch	26/8-2	2000	0	19,9ag	– –	44,90		-
	Dante Kolgjini	Hd	5/6-1	5/2140	7	17,7a	c c	39,13		25′
Hd c c **Adrian Kolgjini** (Carl-Otto Göransson)	Adrian Kolgjini	J	11/7-1	4/2140	2	16,1a	c ¢	23,80		30′

CHANSVÄRDERING 1,9,12,3

COOPER T.M. — 2140:9 — *16,3AM — 15,3M — Total: 4 1-2-0 — 49.000

4,svbr.v.e Raja Mirchi - — 23: 4 1-2-0 16,3a 49.000 — 22: 0 0-0-0
Marriage Broline e Lindy Lane — Uppf: Andersfälts Förvaltning AB, Eldsberga — Äg: Andersfälts Förvaltning AB, Eldsberga
Röd, vita axelklaffar; röd

	Sören Boel	Hd	12/12-k	1/2140	k	21,8g	– –	gdk		-
	Wilma Karlsson	Hd	18/3-2	8/2140	2	18,9	c ¢	7,45		10′
	Peter Ingves	J	28/3-1	7/2140	d	6g	c ¢	2,66		30′
	Johan Untersteiner	Hd	26/6-1	8/2140	2	15,3	c ¢	26,46		25′
Hd c c **Peter Untersteiner** (Johan Untersteiner)	Peter Untersteiner	J	11/7-8	1/2140	1	16,3a	c ¢	1,84		30′

10 HARTVIG — 2140:10 — 16,5AM — 16,4M — Total: 6 0-0-1 — 29.300

3,ljbr.s.e Make it Happen - — 23: 6 0-0-1 16,5a 29.300 — 22: 0 0-0-0
Finess Love e Love You — Uppf: Lilius Ann, Möklinta — Äg: Christoffer Eriksson AB, m fl
Svart, blå/vitt axelsk, ärmbindel; vit

	Christoffer Eriksson	J	10/5-1	5/2140	5	17,2	c c	19,43		50′
	Christoffer Eriksson	Å	25/5-2	7/2140	3	16,4	c c	2,27		30′
	Gustav Johansson	Å	8/6-2	4/2140	d	9g	c c	8,72		30′
	Christoffer Eriksson	J	4/7-5	7/2140	0	uag	c ¢	22,47		50′
J c c **Christoffer Eriksson**	Christoffer Eriksson	J	11/7-8	2/2140	4	16,5a	c c	8,52		30′

11 STATUS PAGE — 2140:11 — 14,6AK — 20,0M — 17,2AM — Total: 13 1-0-2 — 46.400

4,br.s.e Scarlet Knight - — 23: 7 1-0-2 14,6a 32.000 — 22: 6 0-0-0 17,2a 14.400
Stirling Cheer e Yankee Glide — Uppf: Stefan T.Z. Melander HB, Enköping — Äg: Hagström Kim, Växtorp
Svart, mörkgrå staplar och orange söm; sv

	Magnus Pettersson	Å	4/3-2	2/2140	7	18,1a	c c	14,33		10′
	Max Karlsson	Ti	20/5-2	5/1609	6	15,6a	c ¢	9,41		10′
	Max Karlsson	Ti	4/6-2	8/1609	3	14,6a	c ¢	52,20		10′
	Max Karlsson	Vg	10/6-1	8/2148	3	18,4a	c ¢	28,01		10′
Hd c c **Max Karlsson** (Kim Hagström)	Max Karlsson	Kh	20/7-1	4/1680	1	17,9a	c ¢	5,62		15′

12 TRIXWITHTRIMMIX — 2140:12 — 15,9AM — 15,8M — Total: 7 0-2-1 — 49.000

3,svbr.v.e Trixton - — 23: 7 0-2-1 15,9a 49.000 — 22: 0 0-0-0
Margot Bi e Toss Out — Uppf: Kerttu Robert A, Kvibille — Äg: Kerttu Robert A & Riordan Racing AB
Svart, orange midja, ärmrevär; svart

	Wilma Karlsson	Hd	13/5-2	6/2140	2	16,5a	c c	18,70		10′
	Wilma Karlsson	Hd	22/5-1	6/2140	3	16,6	c c	18,42		25′
	Wilma Karlsson	Hd	5/6-2	1/2140	5	15,8	c c	25,65		40′
	Wilma Karlsson	Å	29/6-3	3/2140	0	16,1g	c c	70,38		50′
Hd c c **Markus Niklasson** (Jerry Riordan)	Markus Niklasson	Vg	10/7-5	10/2148	2	15,9a	c c	19,26		40′

SPELA I ATG® APPEN | ATG | V5-2 | TRIO | TVILLING | KOMB | V&P | bankod // 18

ÅLDERSGRÄNS 18 ÅR. STÖDLINJEN.SE

LOPP 7 — Summer Meeting Talents sponsored by Melander Stable (Final Åby 12/8)

HALMSTAD | 2140 M AUTOSTART | START 22.38

3-åriga och äldre 100.001 - 320.000 kr, körda av B- eller K- licensinnehavare. Körsvenskrav kat. 2. Körsvenner födda 980101 till 050728 med högst 150 sulkylopp under 2022. 2140 m. Autostart. 12 startande.
Pris: 30.000-15.000-10.000-6.800-5.900-(5.000)-(3.000) kr. Lägst 1.500 kr till alla tävlande. Prispengar max total: 81.700 kr.
Hederspris till segrande hästs ägare.

RESULTAT	1	2	3	SEGERTID	
TEMPO	500m	1000m	1500m	2000m	Sista 500m

1 CHILLI CHOICE C. — 2140:1 — 13,2AK 15,8M 14,7AM — Total: 27 2-6-4 — 186.200

9,br.s.e Caramba Hall -
23: 7 1-0-1 15,3a 38.200 22: 4 0-1-0 14,9a 9.500
Super Pärlan e A Worthy Lad
Uppf: Börjesson Roger, Fotskäl
Äg: Börjesson Roger, Fotskäl
Vit, röd vinkel och ärmar; vit

	Alex Persson	Vg	30/4-6	8/2148	**5**	15,9a	c c	57,38	35′
	Tommy Karlstedt	Mp	15/5-8	9/2140	**6**	15,3a	c c	121,56	30′
	Gustav Johansson	J	2/6-2	1/2140	**d**	10ag	c c	47,96	30′
	Tommy Karlstedt	Hd	26/6-3	5/2140	**3**	15,7a	c c	98,41	30′
Å c c **Viktor Blücher** (Cecilia Vikström)	Tommy Karlstedt	Vg	10/7-8	7/2168	**5**	15,8	c c	7,96	15′

2 WARRIOR'S TALE — 2140:2 — 12,5AK 14,1K 13,9AM — Total: 24 3-3-5 — 260.400

5,br.v.e Raja Mirchi -
23: 6 0-0-2 12,5a 49.900 22: 13 1-2-3 12,7a 137.000
Ms Stone e Enjoy Lavec
Uppf: Alm Lina & Moberg Thomas
Äg: Stall Still HB & AB Horsebiz
Svart, vinröd/vit vinkel; svart

	Johnny Takter	J	1/3-2	8/1640	**3**	12,5a	c c	16,21	60′
	Stefan Persson	J	18/5-7	12/2140	**5**	13,9a	c c	36,85	35′
	Stefan Persson	J	2/6-4	2/2140	**d**	kubag	¢ c	5,09	30′
	Stefan Persson	Hd	16/6-7	7/2140	**3**	14,2a	c c	13,97	35′
J c c **Alex Persson** (Helena Burman)	Adrian Kolgjini	Hd*	8/7-9	11/1640	**5**	14,1g	c c	10,01	110′

3 ERIK YOUKNOW — 2140:3 — 13,7AK *14,6M 14,4AM — Total: 41 6-4-1 — 279.000

7,mbr.v.e Beanie M.M. -
23: 6 1-0-0 14,5a 22.400 22: 10 0-0-1 14,4a 24.600
Sandvångens Hedra e J.R.Broline
Uppf: Svensson Håkan P, Växtorp
Äg: Svensson Håkan P, Växtorp
Blå, röda axelklaffar; blå

	Peter Untersteiner	Vg	30/4-7	2/2148	**0**	14,8a	¢ c	50,04	40′
	Håkan B Johansson	Hd	13/5-3	7/2140	**1**	14,5a	¢ ¢	4,17	10′
	Thomas Uhrberg	Hd	5/6-7	10/2160	**6**	15,8	¢ ¢	19,40	35′
	Jörgen Sjunnesson	J	20/6-9	3/2140	**0**	15,7a	¢ ¢	41,50	35′
Hd c c **Jonas M Oscarsson** (Håkan P Svensson)	Carl-Otto Göransson	Hd	6/7-2	3/2140	**0**	15,9ag	¢ ¢	72,77	75′

4 WINDMILL JAM — 2140:4 — 13,8AM *15,0M — Total: 9 3-2-2 — 266.000

4,svbr.v.e Ready Cash -
23: 3 0-0-1 14,3a 36.000 22: 6 3-2-1 13,8a 230.000
Swiss Account e Muscle Hill
Uppf: Carlsson Östen, Stockholm
Äg: Leif Bergwall AB, Glumslöv
***Orange**, vita stjärnor ärm; orange

	Johan Untersteiner	Hd	28/11-4	9/2140	**1**	14,2a	c c	1,59	40′
	Johan Untersteiner	Å	10/12-4	9/2140	**2**	13,8a	c c	3,01	100′
	Johan Untersteiner	S	4/2-8	2/2140	**d**	p3ag	c c	2,83	300′
	Johan Untersteiner	J*	22/4-7	8/2140	**3**	14,3a	c c	2,38	110′
Hd c c **Wilma Karlsson** (Johan Untersteiner)	Johan Untersteiner	Å*	6/5-3	8/2640	**d**	p8	c ¢	5,30	110′

5 MOVE IT — 2140:5 — 13,2AK 17,1M 14,8AM — Total: 72 5-8-5 — 289.136

11,svbr.v.e Pearsall Hanover -
23: 7 0-0-1 14,8a 23.200 22: 15 1-2-1 13,2a 72.200
Mazarin e Spotlite Lobell
Uppf: Hermodsson Lars, Vellinge
Äg: Persson Ann-Margret, Svedala
Vit, mblå lodr.fält,silv häng och ärmb; vit

	Bernardo Grasso	J	23/3-4	4/2140	**5**	16,2a	c c	90,83	30′
	Bernardo Grasso	J	27/4-2	6/2140	**0**	14,8a	¢ ¢	67,01	30′
	Bernardo Grasso	J	6/5-5	3/2140	**3**	15,5a	¢ c	24,93	10′
	Bernardo Grasso	J	2/6-4	10/2140	**0**	15,7a	¢ ¢	125,11	30′
J c c **Jonna Jakobsson** (Ann-Margreth Persson)	Ken Ecce	J	4/7-3	11/2140	**4**	17,4a	¢ c	55,46	30′

6 PEACH — 2140:6 — 14,1AK *14,9M *15,0AM — Total: 19 6-1-1 — 276.800

5,fux.v.e S.J.'s Caviar -
23: 9 3-0-0 14,1a 136.900 22: 6 1-1-1 15,1a 74.400
Fruitcake e Juliano Star
Uppf: Dahl Jaana, m fl
Äg: Pure Islet AB, m fl
Vinröd, svart axelparti och ärmrevär; vit

	André Eklundh	Kr	2/4-7	1/2640	**4**	16,4	c ¢	4,15	40′
	André Eklundh	Mp	24/4-9	10/2140	**0**	15,6a	c ¢	22,78	50′
	André Eklundh	År	30/5-1	3/2640	**1**	15,9	c ¢	6,34	25′
	Stefan Persson	Vg*	28/6-5	11/2650	**5**	14,6a	¢ ¢	25,55	110′
Å c c **Linda Shmsohn** (André Eklundh)	André Eklundh	Hd	17/7-6	8/2660	**1**	16,2	¢ ¢	3,25	40′

7 CUBALIBRE JET (IT) — 2140:7 — 12,2AK 22,8M *13,1AM — Total: 15 3-1-2 — 296.500

5,mbr.h.e Trixton -
23: 5 0-1-0 13,9a 21.000 22: 2 1-0-0 13,1a 31.500
Tequila Jet e Supergill
Uppf: Az. Agr. Toniatti Giacometti, Italien
Äg: Full Moon Stables
Vinröd, axelp. och grå/svarta ränder; vinr

	Wilhelm Paal	Hd	10/4-7	1/2140	**4**	14,4a	c c	10,88	35′
	Wilhelm Paal	Hd	18/4-3	2/2140	**5**	13,9a	c c	3,65	25′
	Wilhelm Paal	Hd	8/5-5	6/2140	**d**	9ag	c c	12,10	40′
	Wilhelm Paal	Å	25/5-8	9/2140	**0**	14,0a	c c	19,25	40′
Hd c c **David Grundmann** (Wilhelm Paal)	David Grundmann	Hd	5/6-10	13/2140	**2**	15,1a	c c	6,00	10′

8 X.O.X.O — 2140:8 — 11,3AK 14,1K 14,3AM — Total: 30 4-3-4 — 299.500

5,br.s.e Quite Easy U.S. -
23: 7 0-0-2 11,3a 52.300 22: 15 4-2-1 13,4a 182.300
Modesty Scott e Orlando Vici
Uppf: Djupdahl Madeleine, Grimeton
Äg: Stråvalla Gård AB, Kullavik
Grå, vinröd/vita hängslen; grå

	Giuseppe Lubrano	Å	2/3-3	4/2160	**0**	14,9	¢ ¢	5,55	40′
	Giuseppe Lubrano	Kr	6/6-8	2/1640	**5**	13,0a	¢ ¢	8,50	35′
	Elinor Digerstedt	Vg	18/6-7	3/2148	**3**	14,4a	¢ ¢	7,86	50′
	Giuseppe Lubrano	Vg	28/6-6	9/1646	**0**	14,1	¢ ¢	19,52	110′
Hd c c **Jesper Rydberg** (Giuseppe Lubrano)	Giuseppe Lubrano	Ti	7/7-9	10/1609	**6**	11,3a	¢ c	31,88	40′

CHANSVÄRDERING 4,6,7,2

9 KING OF THE HILL* (DE) — 2140:9 — 12,5AK *16,8L 15,2AM — Total: 23 7-4-5 — 240.549

6,br.v.e Expo Bi -
23: 3 0-0-1 12,5a 29.215 22: 8 3-2-1 14,0a 112.794
Pine Spirit e Pine Chip
Uppf: Mollema Arnold, Nederländerna
Äg: Walter-Mommert Karin, Tyskland
Vit, svart/vinröd vinkel; svart

	Andre Pögel	Bn	19/8-4	1900	**4**	14,7a	– –	5,40	-
	Andre Pögel	Bn	6/11-1	2520	**1**	16,8	– –	1,10	-
	Michael Nimczyk	Bn	11/2-4	1900	**4**	15,0a	– –	7,20	-
	Dante Kolgjini	Hd	5/6-4	2/1640	**3**	12,5a	c c	5,39	35′
J c c **Dante Kolgjini** (Adrian Kolgjini)	Lutfi Kolgjini	Hd	6/7-2	10/2140	**4**	15,2a	¢ c	3,65	75′

10 O.M.HIGHSTEP — 2140:10 — 13,1AK 15,7L 14,4AM — Total: 50 1-7-5 — 290.600

6,svbr.v.e Make it Happen -
23: 12 0-2-1 13,2a 51.500 22: 18 0-4-3 13,1a 131.200
Spirit N.Speed e Classic Photo
Uppf: Olsson Johan, Uddevalla
Äg: Bengtsson Claes & Vinni
Blå, gult axelskärp ; gul

	Christian Cracchiolo	Hd	13/5-3	8/2140	**2**	15,0a	¢ c	5,97	10′
	Christian Cracchiolo	Ti	4/6-6	9/1609	**2**	13,2a	¢ ¢	6,57	10′
	Christian Cracchiolo	Hd	16/6-8	4/3140	**0**	16,5	¢ ¢	77,33	70′
	Christian Cracchiolo	J	4/7-3	7/2140	**0**	17,6a	c c	36,87	30′
J c c **Linnea Djupdahl** (Claes Bengtsson)	Christian Cracchiolo	J	18/7-5	3/2140	**0**	16,0	¢ c	32,84	30′

11 FENIX MARCESI — 2140:11 — *11,1AK 14,6M 14,4AM — Total: 34 3-5-1 — 278.900

9,mbr.v.e Dream Vacation -
23: 8 0-1-1 13,5a 46.800 22: 7 0-0-0 13,8a 31.800
Heureka Safir e Lindy's Crown
Uppf: André Cecilia & Martin
Äg: André Cecilia & Martin
Vit, röda stolpar, blå axelp. och ärm; blå

	Anders Christiansson	Ax	25/4-5	4/2640	**7**	17,2a	¢ ¢	49,18	25′
	Malin Asklund	Å	11/5-3	12/2140	**2**	15,0a	¢ ¢	45,95	30′
	Anders Christiansson	Å	25/5-9	4/2660	**0**	16,1	c c	111,56	50′
	Anders Christiansson	Å	3/6-5	5/2140	**6**	16,0a	c c	5,23	10′
Å c c **Oliver L Nielsen** (Cecilia André)	Anders Christiansson	Å	15/6-2	6/1640	**4**	13,5a	¢ ¢	98,71	30′

12 OUR PLEASURE — 2140:12 — 12,9AK 14,5K 14,1AM — Total: 27 3-2-2 — 305.903

6,svbr.v.e Brad de Veluwe -
23: 0 0-0-0 22: 10 0-1-1 13,0a 48.903
Our Precious e Pearsall Hanover
Uppf: Systemutveckling i Floda AB, Lerum
Äg: Easy KB, Uppsala
Vit, mörkblå axelparti och 2-delad ärm; mb

	Magnus Jakobsson	År	7/22-4	6/1640	**5**	13,0a	¢ ¢	12,71	30′
	Magnus Jakobsson	År	7/22-6	2/2160	**5**	15,4	¢ ¢	57,53	50′
	Saga Laursen	Åm	31/7-3m	2/2080	**d**	uag	¢ ¢	9,54	20′
	Flemming Jensen	Ål	20/10-7	1640	**5**	14,5a	– –	4,77	-
Hd c c **Viktoria Berntsson** (Sofie Ericsson)	Knud Mönster	Se	18/11-5	1600	**5**	14,3a	– –	15,83	-

SPELA I ATG® APPEN | ATG | V5-3 | V3-1 | TRIO | TVILLING | KOMB | V&P
bankod // 18
ÅLDERSGRÄNS 18 ÅR. STÖDLINJEN.SE

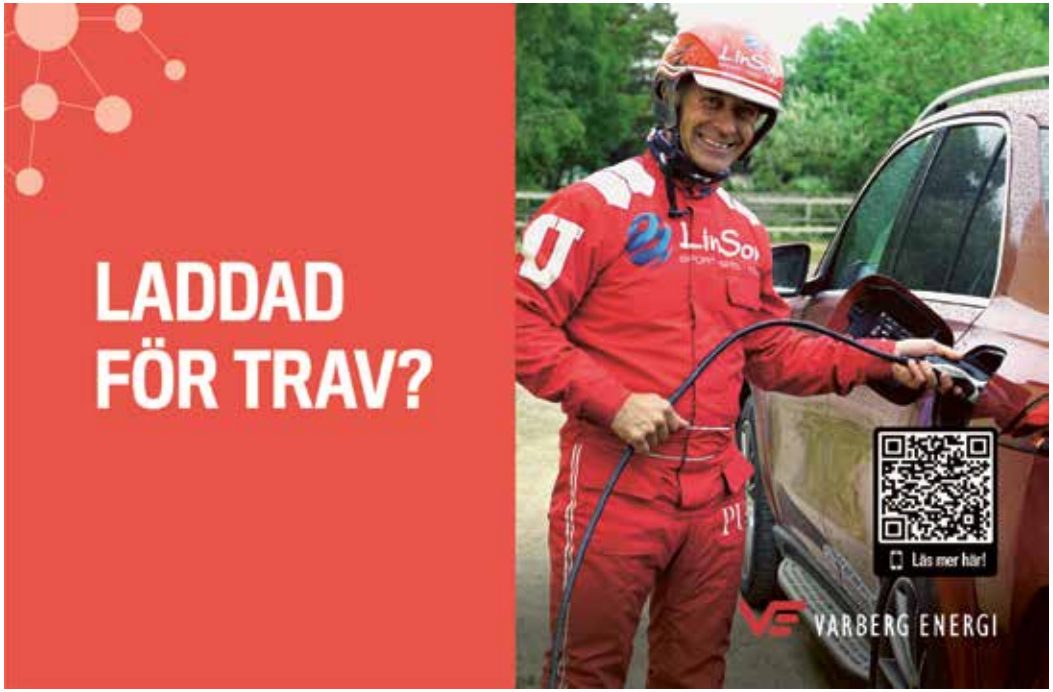

LOPP 8 | HALMSTAD | 2140 M AUTOSTART | START 22.56

3-åriga och äldre 55.001 - 155.000 kr. Körsvenskrav kat. 2. Körsvenner födda 050728 eller tidigare.
2140 m. Autostart. 12 startande.
Pris: 30.000-15.000-10.000-6.800-5.900-(5.000)-(3.000) kr. Lägst 1.500 kr till alla tävlande. Prispengar max total: 81.700 kr.
Hederspris till segrande hästs ägare.

RESULTAT	1	2	3	SEGERTID	
TEMPO	500m	1000m	1500m	2000m	Sista 500m

1 MAXIMA SCHERMER — 2140:1 — 15,9M — Total: 5 1-1-2 — 59.000

4,mbr.s.e Django Riff - 23: 5 1-1-2 59.000 22: 0 0-0-0
Cumlaude Newport e Love You
Uppf: Hoetmer G.J., Nederländerna
Äg: P.B. van de Poel Beheer B.V.
Vit, svart axelparti och ärm; svart

	Ulf Ohlsson	Ro	17/3-1	2/2140	0	22,9g	c¢	4,21		30′
	Preben Sövik	Å	11/5-2	5/2140	3	16,0	c c	5,15		30′
	Preben Sövik	Hd	22/5-1	11/2140	2	16,0	c c	5,50		25′
	Preben Sövik	Å	15/6-3	1/2140	3	15,9	c c	5,27		30′
J c c **Preben Sövik**	Preben Sövik	Kr	30/6-3	6/2140	1	17,4	c c	1,85		25′

2 DATS VICI — 2140:2 — 15,7AK — 16,8M — 16,8AM — Total: 14 0-1-1 — 106.000

4,mbr.s.e Orlando Vici - 23: 2 0-0-1 15,7a 19.000 22: 12 0-1-0 16,8a 87.000
No Entry e Windsong's Legacy
Uppf: Lagestig Bengt-Göran, Ljungby
Äg: Vet. Perf. Therapy i Södra Sandby AB
Mörkblå, vita romber; vit

	Dwight Pieters	Ö	15/12-3	6/2100	0	16,8a	c c	23,88		25′
	Mikael J Andersson	Ax	22/12-7	5/1640n	7	17,7a	c c	21,93		25′
	Jonathan Carre	Hd	22/5-km	2/2140	k	20,0	– –	gdk		-
	Kevin Oscarsson	J	9/6-5	10/1640	0	15,7a	c c	59,80		30′
J c c **Kevin Oscarsson** (Lars I Nilsson)	Adrian Kolgjini	J	20/6-10	1/2140	3	17,0a	c c	17,91		50′

3 MAYHEM MARY — 2140:3 — 12,9AK — 13,2K — 14,7AM — Total: 17 1-3-4 — 154.000

5,sv.v.e Chocolatier - 23: 8 0-1-1 13,3a 39.500 22: 4 0-1-1 12,9a 24.000
Starobrno e Windsong's Legacy
Uppf: Am Bloodstock AB, Stockholm
Äg: Stall MARLIN - Asap
*Mörkgrön/orange, diagonalt delad; ora

	Christian Cracchiolo	År	23/4-4	6/1640	6	16,3ag	c¢	7,20		35′
	Christian Cracchiolo	Hd	28/4-7	10/1640	4	13,3a	c c	53,91		30′
	Stefan Persson	Ax	13/6-9	2/1640	2	13,2	c c	5,10		15′
	Christian Cracchiolo	Hd	26/6-3	3/2140	4	15,7a	c¢	18,64		30′
Hd c c **Christian Cracchiolo** (Amanda Höynä)	Christian Cracchiolo	Hd	8/7-3	12/2140	0	15,5a	c¢	71,89		50′

4 TOTUM DEPENDEAT — 2140:4 — 14,9AM — *16,6M — Total: 10 1-2-0 — 80.600

4,br.v.e Bring Me Back - 23: 10 1-2-0 14,9a 80.600 22: 0 0-0-0
Future Nalan e Rite On Line
Uppf: Björnskiöld Caroline, Fotskäl
Äg: TomkarRacing AB (Karlstedt Tommy)
Rosa, svart lodr.fält och revärer; svart

	Thomas Uhrberg	Å	21/4-3	2/2140	2	14,9a	c¢	4,63		30′
	Thomas Uhrberg	Å	11/5-4	10/2140	5	15,6a	c¢	5,78		30′
	Thomas Uhrberg	Hd	22/5-10	11/2140	5	16,3a	c c	8,97		30′
	Jorma Kontio	Vg	28/6-8	8/2650	0	16,9	c¢	223,84		125′
Å c c **Henriette Larsen** (Tommy Karlstedt)	Tommy Karlstedt	Vg	10/7-2	2/2148	2	15,3a	c¢	20,79		20′

5 ASA CATCHMEIFUCAN (CA) — 2140:5 — 12,6AK — 16,0M — 15,3AM — Total: 32 1-2-4 — 141.000

6,ljbr.v.e Johnny William - 23: 10 0-1-3 12,6a 45.800 22: 15 1-1-1 15,3a 74.300
Tyras Bank e Muscles Yankee
Uppf: Larsen Ann Karin Ö, Uddevalla
Äg: Larsen Ann Karin Ö, Uddevalla
Blå, gul midja och stjärnor; blå

	Stig-Christer Westrum	Mp	3/4-6	9/2640	3	17,5a	c c	50,01		30′
	Stig-Christer Westrum	Ö	18/4-7	11/2100	d	11ag	c c	84,84		30′
	Stig-Christer Westrum	Ti	20/5-9	5/1609	2	12,6a	c c	15,48		10′
	Stig-Christer Westrum	Ax	30/5-3	6/2140	3	16,3a	c c	7,57		10′
Å c c **Stig-Christer Westrum** (Ann Karin Ö Larsen)	Stig-Christer Westrum	Ax	27/6-1	9/2640	0	18,3ag	c c	112,14		25′

6 HAVBERGS DJALI — 2140:6 — 14,8AM — 16,3M — Total: 8 3-1-0 — 137.000

4,br.v.e Djali Boko - 23: 4 1-0-0 14,8a 39.500 22: 4 2-1-0 14,8a 97.500
Havbergs Fifi e Jobie Tempest
Uppf: Bertilsson Sören & Lindström R-M
Äg: Bertilsson Sören, m fl
Röd, vita axelklaffar; röd

	Lars Jönsson	J	8/11-3	6/2140	2	16,3	c c	3,34		50′
	Lars Jönsson	J	28/3-8	1/2640	0	18,6ag	c c	2,77		30′
	Håkan B Johansson	J	5/4-4	1/2140	1	16,3	c c	3,51		30′
	Magnus A Djuse	J*	22/4-7	9/2140	7	14,8a	c c	15,89		110′
J c c **Peter Untersteiner** (Sören Bertilsson)	Thomas Linder	J	18/5-8	10/2660	0	18,8	c c	11,05		35′

7 MAZUOCCO BOKO — 2140:7 — 14,7AM — 15,9M — Total: 17 0-5-2 — 147.000

4,svbr.s.e Chelsea Boko - 23: 6 0-1-1 15,1a 39.000 22: 11 0-4-1 14,7a 108.000
Giudy Stra e Park Avenue Joe
Uppf: Boko Stables Holland BV, Nederländerna
Äg: Eriksson Henrik, Östersund
Svart, orange midja, ärmrevär; svart

	Victor Rosleff	Hd	16/1-10	2/2140	2	16,8a	c c	6,50		30′
	Victor Rosleff	Å	1/2-7	4/2140	0	17,2a	c c	9,27		40′
	Mika Forss	Hd	16/6-10	12/2140	0	16,2a	c c	36,06		35′
	Iivari Nurminen	Hd	26/6-11	5/2140	4	16,0a	c¢	9,80		25′
Hd c c **Markus Niklasson** (Jerry Riordan)	Carl Johan Jepson	J	11/7-3	3/2140	3	15,1a	c¢	59,50		30′

8 ZUMA LEE — 2140:8 — *15,4AM — 15,5M — Total: 13 1-1-1 — 128.500

4,mbr.s.e Truculent - 23: 4 0-0-0 16,2a 12.500 22: 8 1-1-1 15,4a 112.500
Simb Tracy e Pearsall Hanover
Uppf: Nilsson Lars I & Löfvander Eva
Äg: Macasata AB, Malmö
Svart, ljusblå sidor; svart

	Johnny Takter	J	8/11-10	5/2140	1	15,4a	c c	9,60		50′
	Thomas Uhrberg	J	13/4-1	2/1640	d	9ag	c c	13,97		30′
	Johnny Takter	J	22/4-3	1/2140	d	uag	c c	9,86		35′
	Per Nordström	J	20/6-10	2/2140	5	18,5ag	c c	5,61		50′
J c c **Stefan Persson** (Helena Burman)	Per Nordström	J	4/7-8	7/2140	0	16,2a	c c	15,73		30′

CHANSVÄRDERING 3,4,6,7

9 CHAPLIN — 2140:9 — 15,7AM — 16,3M — Total: 6 1-1-0 — 71.300

3,mbr.h.e Orlando Vici - 23: 5 1-1-0 15,7a 69.800 22: 1 0-0-0 1.500
Nostalgic Face e Going Kronos
Uppf: Eriksson Ulf, Sandviken
Äg: Metalimo i Malmö AB, m fl
Vit, svart/vinröd vinkel; svart

	Adrian Kolgjini	J	2/5-2	5/2140	2	16,3	c c	16,52		50′
	Adrian Kolgjini	J	18/5-2	1/2140	4	15,7ag	c c	2,80		30′
	Adrian Kolgjini	J	2/6-1	9/2140	1	15,8a	c c	4,13		30′
	Adrian Kolgjini	J	20/6-6	1/2140	8	15,9ag	c c	7,96		50′
J c c **Dante Kolgjini** (Adrian Kolgjini)	Adrian Kolgjini	S	5/7-5	6/2140	0	17,2ag	c c	54,61		300′

10 PRINCE OF DIVINE — 2140:10 — 15,1AM — 16,8M — Total: 27 0-4-2 — 134.700

5,mbr.v.e Conway Hall - 23: 8 0-1-1 15,7a 33.200 22: 10 0-2-1 15,1a 47.000
Staro Divine e Juliano Star
Uppf: Parkköken i Göteborg AB, Billdal
Äg: Parkköken i Göteborg AB, Billdal
Gul/svart, tredelad, vita ränder; gul

	Linda Allercrantz	J	6/5-8	8/2140	d	9ag	c c	23,82		10′
	Christian Cracchiolo	Hd	13/5-9	10/2140	3	17,2a	c c	8,28		10′
	Christian Cracchiolo	Å	3/6-9	9/2140	4	16,4a	¢¢	2,42		10′
	Håkan B Johansson	Vg	10/6-5	8/2148	2	15,7a	¢¢	5,94		10′
Hd c c **Jennifer L Oscarsson** (Magnus Dahlén)	Christian Cracchiolo	J	4/7-8	11/2140	4	15,7a	¢¢	23,41		30′

11 G.R.TICTAC — 2140:11 — 14,6AK — 16,6M — 15,7AM — Total: 23 1-2-1 — 89.800

7,mbr.h.e S.J.'s Caviar - 23: 7 0-1-1 15,0a 26.600 22: 8 1-1-0 14,6a 28.400
G.R.Tiara e Lindy Lane
Uppf: GRB Österlen JB AB, Sjöbo
Äg: Johansson Amanda, Skurup
Vinröd, svart axelp, hängslen och ärm; sv

	Larson Mifsud	Hd	18/3-1	8/2160	3	17,7	c c	ejsp		10′
	Larson Mifsud	J	2/5-10	4/2160	7	16,6	c c	46,74		30′
	Larson Mifsud	Hd	13/5-8	10/2140	d	1ag	c¢	3,89		10′
	Max Karlsson	Ti	4/6-3	9/1609	5	15,0a	c¢	4,18		10′
J c c **Larson Mifsud** (Amanda Johansson)	Larson Mifsud	Hd	17/7-10	5/2140	2	15,7a	c¢	16,99		30′

12 VINCE Q.C. — 2140:12 — 12,7AK — 16,8M — 15,0AM — Total: 12 2-2-1 — 124.400

4,br.v.e Uncle Lasse - 23: 7 1-1-1 12,7a 65.500 22: 5 1-1-0 16,8a 58.900
Regina Brodda e Scarlet Knight
Uppf: Roland Johansson Konsult AB
Äg: Roland Johansson Konsult AB, m fl
Svart, grå; svart

	Rick Ebbinge	J	13/4-8	3/2160	0	17,5g	c¢	4,01		30′
	Rick Ebbinge	Hd	28/4-3	2/2140	d	6ag	c¢	7,79		30′
	Rick Ebbinge	Å	15/6-6	7/2140	6	15,0a	¢¢	6,09		30′
	Rick Ebbinge	Ti	7/7-5	8/1609	2	12,7a	¢¢	33,11		30′
Hd c c **Rick Ebbinge**	Rick Ebbinge	Hd	17/7-6	6/2640	3	17,6	c c	5,30		40′

SPELA I ATG® APPEN | ATG | V5-4 | V3-2 | TRIO | TVILLING | KOMB | V&P | bankod // 18
ÅLDERSGRÄNS 18 ÅR. STÖDLINJEN.SE

LOPP	Halmstad Travshops Amatörserie - Omgång 7		
9	HALMSTAD	2140 M VOLTSTART	START 23.13

3-åriga och äldre 20.001 - 500.000 kr, körda av B- eller K- licensinnehavare EJ anställd av A/B-tränare. Körsvenskrav kat. 2. Körsvenner födda 050728 eller tidigare med högst 150 sulkylopp under 2022. 2140 m. Tillägg 20 m vid vunna 80.001 kr, 40 m vid 200.001 kr
Pris: 30.000-15.000-10.000-6.800-5.900-(5.000)-(3.000) kr. Lägst 1.500 kr till alla tävlande. Prispengar max total: 87.700 kr.
Hederspris till segrande hästs ägare.

RESULTAT	1	2	3	SEGERTID	
TEMPO	500m	1000m	1500m	2000m	Sista 500m

1 ROSIE THE RIVETER — 2140:1 — 16,5M 16,0AM — Total: 30 0-0-3 — 79.700

6,ljbr.s.e Yarrah Boko - 23: 12 0-0-2 16,5 45.300 22: 15 0-0-1 16,8 32.900
Itsy Bitsy Face e Viking Kronos
Uppf: Hansén Eva, Linderöd
Äg: Hansén Eva, Linderöd
Svart, grön/gul vinkel,rand ärm; svart
J CC **Thomas Linder** (Solbritt Åkerblom)

Lars Jönsson	J	6/5-2	7/2140	d	m4ag	CC	33,01	10′
Lars Jönsson	J	18/5-8	4/2640	0	19,5g	CC	133,23	35′
Lars Jönsson	Ti	4/6-3	2/1609	0	17,1ag	CC	57,27	10′
Lars Jönsson	J	20/6-2	2/2640	3	17,9a	CC	97,31	30′
Max Karlsson	J	4/7-7	11/2140	4	16,0a	CC	124,59	30′

2 WALKYRIA W.F. — 2140:2 — 16,2M 15,7AM — Total: 9 0-2-4 — 78.900

4,svbr.s.e Triton Sund - 23: 7 0-2-4 16,2 68.400 22: 2 0-0-0 19,0 10.500
Viktoria West e Smok'n Lantern
Uppf: Wikstén Madelene, Boden
Äg: Gustafsson Niclas, Häljarp
Mblå, svart bröstb. triangel,ärmb; sva
J CC **Lars Jönsson** (Susanne Hansson)

Lars Jönsson	J	2/5-10	3/2140	2	16,2	CC	14,43	30′
Lars Jönsson	J	18/5-2	6/2140	3	15,7a	CC	28,90	30′
Lars Jönsson	Vg	18/6-5	8/2148	3	16,4	CC	19,92	20′
Lars Jönsson	J	4/7-7	9/2140	5	16,2a	CC	14,67	30′
Lars Jönsson	Kh	19/7-7	2/1680	2	16,9a	CC	3,46	20′

3 SVERKETS HUSTLER — 2160:1 — 15,4L 14,1AM 15,7M — Total: 74 2-4-5 — 179.600

12,fux.v.e Gidde Palema - 23: 10 0-0-0 15,7 28.200 22: 6 0-0-1 16,9 12.500
Sverkets Carina e Tamin Sandy
Uppf: Höglund Jan, Sjövik
Äg: Höglund Jan, Sjövik
Vit, mörkblå triangel och 2 delad ärm; mbl
Å CC **Tobias Olsson** (Jan Höglund)

Anders Christiansson	Å	26/4-7	6/2640	0	17,5ag	C¢	275,23	60′
Tobias Olsson	Å	11/5-8	8/2140	7	15,7	CC	148,46	15′
Tobias Olsson	Å	3/6-4	5/1640	0	16,8g	¢¢	50,60	10′
Tobias Olsson	Å	15/6-1	6/2160	7	16,6	¢C	ejsp	30′
Tobias Olsson	Ax	14/7-10	2/2160	5	16,1	¢C	76,60	15′

4 ASHANTI BI (IT) — 2160:2 — 15,3M 14,7AK — Total: 47 1-7-5 — 188.600

7,br.s.e Equinox Bi - 23: 7 0-1-1 16,8 21.400 22: 13 0-1-3 15,3 52.900
Infinity Bi e Toss Out
Uppf: Az. Agr. Biasuzzi, Italien
Äg: Svensson Örjan, Halmstad
Blå, gul/vit kil; blå
Hd CC **Håkan B Johansson** (Örjan Svensson)

Johan Untersteiner	Hd	28/4-4	4/2160	0	20,6g	CC	33,49	30′
Håkan B Johansson	Hd	13/5-4	7/2140	d	7ag	CC	12,15	10′
Håkan B Johansson	Å	3/6-3	9/2140	3	15,1a	CC	23,73	10′
Victor Rosleff	Hd	26/6-3	6/2140	d	2ag	¢¢	53,79	30′
Victor Rosleff	Hd	17/7-6	4/2660	5	17,3g	¢C	29,36	40′

5 CZARINE — 2160:3 — 16,2M 14,5AK — Total: 70 1-1-10 — 187.600

8,ljbr.s.e Nu Pagadi - 23: 5 0-0-1 16,2 18.900 22: 14 1-0-1 16,6 34.100
Filippa Balance e Trade Balance
Uppf: Hg:s Hästsport HB, Markaryd
Äg: Hg:s Hästsport HB, Markaryd
Beige, brunt axelparti; beige
Hd CC **Håkan Jonsson**

Jan Hansen	Hd	10/1-2	9/2140	4	16,9a	CC	207,89	25′
Håkan Jonsson	Hd	18/3-3	5/2140	7	17,9	CC	29,63	10′
Håkan Jonsson	Hd	27/3-6	4/2160	0	16,2	CC	93,78	25′
Max Karlsson	Vg	10/6-7	7/2148	3	15,7a	CC	60,45	10′
Max Karlsson	Hd	17/7-6	2/2660	6	17,5	CC	211,74	40′

6 ROCKET SNAPPER — 2160:4 — 16,2M 13,8AK — Total: 17 5-2-1 — 197.800

4,br.v.e Bar Hopping - 23: 10 4-1-1 16,2 148.800 22: 7 1-1-0 17,3 49.000
Ruccola e From Above
Uppf: Lilleskogs Bygg & Förv AB, B.Wedin HB
Äg: Lilleskogs Bygg & Förv AB, B.Wedin HB
Vit, vinrött axelp och ärmar; vinröd
Å CC **Olof Thorson** (Lars Järpedal)

Dwight Pieters	Ax	15/4-4	5/2140	0	ug	C¢	34,22	100′
Maja Sjölander Larsson	F	24/4-1	7/2140	1	15,2a	CC	ejsp	25′
Maja Sjölander Larsson	Ö	11/5-5	5/2100	1	15,2a	CC	2,53	30′
Maja Sjölander Larsson	Ax	20/5-9	3/2160	0	19,4	CC	3,77	35′
Maja Sjölander Larsson	Ti	7/7-7	10/1609	0	13,8a	CC	35,73	40′

7 DENCO'S GALLIANO — 2180:1 — *15,7M 11,1AK — Total: 28 8-4-3 — 496.500

5,br.v.e Riff Kronos - 23: 7 2-1-1 175.500 22: 6 2-1-0 106.500
Global Triple Crow e From Above
Uppf: Denco HB, Kållered
Äg: Untersteiner Racing AB &JSM Holding AB
*Svart, guld axelskärp; svart
Hd CC **Peter Arnqvist** (Johan Untersteiner)

Johan Untersteiner	Å	16/3-9	8/2140	0	19,0ag	¢¢	2,44	35′
Erik Adielsson	S	29/3-10	7/2140	0	uag	¢¢	8,87	150′
Johan Untersteiner	J	2/6-7	10/2140	3	13,7a	¢¢	4,56	30′
Johan Untersteiner	Ti*	14/6-3	5/1609	2	11,1a	¢¢	4,72	110′
Johan Untersteiner	Hd	8/7-6	10/2140	0	14,9a	¢¢	5,77	100′

8 KARIBEAN DREAMS — 2180:2 — 13,6M 13,5AK — Total: 65 1-5-9 — 441.900

7,br.s.e Red Hot Dynamite - 23: 7 0-1-0 15,2 23.500 22: 11 1-0-1 14,2 46.100
Red Hot Dream e Dream Lover
Uppf: Grunditz Magdalena & Staaf Bernt
Äg: Niklasson Linda, Västra Frölunda
Röd/sv, diagonalt delad,gula stj; röd
Å CC **Karl Stolt**

Karl Stolt	Å	30/3-8	2/2160	7	15,8	¢C	11,90	15′
Oscar Uhrberg	Å	11/5-6	2/2640	d	uag	¢¢	14,05	30′
Karl Stolt	Å	3/6-6	3/2140	0	22,1ag	¢¢	17,98	10′
Karl Stolt	Å	15/6-2	11/1640	7	13,6a	¢¢	163,33	30′
Karl Stolt	År	23/6-7	1/3160	4	16,1	¢¢	61,90	25′

CHANSVÄRDERING 7,11,14,6

9 CLEAR AS MUD — 2180:3 — 15,0M 13,1AK — Total: 56 2-6-4 — 349.800

6,fux.s.e Maharajah - 23: 9 0-0-1 15,0 32.500 22: 15 0-2-1 16,8 78.100
Finca e S.J.'s Photo
Uppf: Annemanna AB, Ekerö
Äg: Bergsten Anna, Hjo
Svart/grön, diagonalt delad; grön
Ax CC **Niklas Klint** (Anna Bergsten)

Anna Bergsten	E	9/5-8m	2/1640	5	15,4a	¢C	22,82	25′
Niklas Klint	Vg	10/6-9	1/2690	4	16,0	¢¢	105,21	35′
Saga Laursen	F	19/6-8	8/2140	8	15,0a	¢¢	49,18	30′
Gustav Hellman	Mp	4/7-3	1/2140	6	15,0a	¢¢	52,88	25′
Anna Bergsten	E	19/7-1m	8/2140	0	18,8a	¢¢	114,85	50′

10 SUPER STEVE — 2180:4 — 14,3K 13,9AM 15,0M — Total: 76 6-7-8 — 497.900

8,mbr.v.e Pastor Stephen - 23: 12 0-1-1 15,4 40.000 22: 12 0-1-1 14,3 29.400
Super Ballet e Supergill
Uppf: Martell Lena, Stånga
Äg: Odder Anette & A Maja
Röd/vit, längddelad; vit
J CC **Robert Andersson**

Anette Odder	Hd	13/5-6	2/2140	4	14,5a	¢¢	8,14	10′
Maja A Odder	Å	25/5-7	2/2160	7	15,4	CC	85,28	30′
Maja A Odder	Vi	8/6-8	4/2160	7	16,5	¢¢	10,62	15′
Maja A Odder	Vg	10/7-3	3/2670	3	15,7	CC	117,92	25′
Maja A Odder	Kh	20/7-4	2/1680	6	15,1a	¢¢	69,36	15′

11 CARLITOS VENERE* (IT) — 2180:5 — 13,6M 13,3AK — Total: 62 4-8-11 — 371.169

5,br.v.e Manofmanymissions - 23: 13 2-2-3 20,0 101.890 22: 25 1-1-3 13,6 107.814
Renegade O.K. e Credit Winner
Uppf: Giuseppe Giuliano, Italien
Äg: Cientanni Romina & De Donato Vincenzo
Blå, röd vinkel; blå
Hd CC **Christian Fiore**

Christian Fiore	Kr	12/5-2	6/2140	3	13,6a	CC	7,52	25′
Christian Fiore	Kr	26/5-6	3/2140	2	13,9a	CC	36,66	35′
Christian Fiore	Å	15/6-2	7/1640	3	13,4a	CC	11,50	30′
Christian Fiore	Ax	27/6-4	2/2140	7	13,8a	CC	35,50	25′
Christian Fiore	Kh	20/7-5	10/1680	1	15,5a	¢¢	5,16	15′

12 FILIP WINNER — 2180:6 — 15,5M 11,9AK — Total: 49 8-11-4 — 484.350

7,mbr.v.e Credit Winner - 23: 5 1-0-1 39.500 22: 12 1-2-1 78.300
Filippa Hall e Andover Hall
Uppf: Andén Jarl, Fritsla
Äg: Stall Hönez
Vit, röd rundel; vit
Hd CC **Yngve Wallgren**

Stefan Persson	Hd	10/1-3	6/1640	3	13,8a	CC	15,31	25′
Stefan Persson	Hd	10/2-5	4/2140	1	15,6a	CC	2,65	25′
Stefan Persson	Hd	27/3-5	5/2140	7	15,4a	CC	12,94	25′
Stefan Persson	Hd	8/5-2	8/2640	0	18,2a	CC	30,11	30′
Yngve Wallgren	Hd	5/6-8	2/2140	0	15,9a	CC	105,68	40′

13 GLIMMA BLIXTEN — 2180:7 — 15,1M *13,4AK — Total: 53 6-6-2 — 368.800

8,mbr.v.e One too Many - 23: 1 0-0-0 1.500 22: 4 0-0-0 12.000
Glimmatösen e Jolly Rocket
Uppf: Olofsson Conny, Glimåkra
Äg: Andersson Kristoffer & Olofsson Conny
Turkos, sv/vit vinkel, svart; turkos
J CC **Magnus Pettersson** (Sven-Erik Andersson)

Roger Jonsson	J	1/22-3	2/2140	0	15,7a	CC	73,98	30′
Roger Jonsson	Hd	1/22-10	4/2140	4	15,3ag	CC	57,97	40′
Magnus Pettersson	Ti	9/10-5	11/1609	d	12ag	CC	15,64	10′
Roger Jonsson	Hd	1/11-4	5/1640	0	13,8a	CC	65,24	25′
Robert Andersson	Kh	20/7-5	4/1680	0	21,1ag	CC	27,40	15′

14 FRANKLIN ZET — 2180:8 — 14,4M 11,5AK — Total: 29 5-6-3 — 474.500

5,br.v.e Father Patrick - 23: 7 3-0-1 14,8 122.500 22: 14 0-5-2 14,4 195.000
Windy Ways e Conway Hall
Uppf: Brixton Medical AB, (Redén Daniel)
Äg: Holm Hästgården AB, Holm
Mblå, ljblå bröstb, ljblå ärm; ljblå
Hd CC **Hanna Lähdekorpi**

Hanna Lähdekorpi	J	7/3-5	7/2160	1	16,0	¢C	3,98	30′
Sofia Bjärgestad	Hd	27/3-1	5/1640	3	13,7a	CC	6,60	25′
Hanna Lähdekorpi	Å	12/4-8	1/2660	1	14,8	¢¢	3,60	30′
Hanna Lähdekorpi	Vg	10/6-9	6/2690	1	15,5	¢¢	1,81	35′
Hanna Lähdekorpi	Hd*	8/7-11	12/2640	6	14,0a	¢¢	32,81	110′

15 GARRY S.T. — 2180:9 — 15,0L 12,7AK *15,2M — Total: 65 4-4-10 — 472.300

8,fux.v.e Nu Pagadi - 23: 8 0-1-1 15,6 23.000 22: 24 2-2-3 15,0 275.500
Primadonna Boe e Spotlite Lobell
Uppf: Stall Toftaholm AB, Vittaryd
Äg: Kristiansson Ann-Sofie, H, M & M
Svart, blått axelp, vitt bröstb; svart
Hd CC **Linda Allercrantz** (Ann-Sofie Kristiansson)

Julia Jakobsson	J	6/5-7m	5/2180	2	17,3	CC	4,98	10′
Max Karlsson	Hd	13/5-5	7/2140	3	14,6a	¢C	5,86	10′
Max Karlsson	Å	25/5-7	4/2160	8	15,6	¢C	80,59	30′
Jonna Jakobsson	Ti	4/6-1m	1/1609	4	14,5a	¢C	13,99	10′
Johan Untersteiner	Hd	16/6-8	3/3160	0	18,3	¢¢	55,13	70′

SPELA I ATG® APPEN ATG V5-5 V3-3 TRIO TVILLING KOMB V&P bankod // 18
ÅLDERSGRÄNS 18 ÅR. STÖDLINJEN.SE

Amatörserien efter avd 6

Körsven	Poäng		
Peter Arnqvist	22	Olof Thorson	7
Hanna Lähdekorpi	18	Iina Aho	4
Håkan B Johansson	17	Jens Laursen	4
Gustav Hellman	13	Stefan Lndén	4
Henrik Blomberg	9	Erik Klossi	4
Paul Robertsson	9		
Maria Elfstrand	9		

Kuskstatistik

	Kör i lopp	Bana	2023		%	tkr	2022		%
Alfredsson, Jennifer	2	Å	10	0-0-0	0	35	10	1-1-2	10
Allercrantz, Linda	2,9	J	9	0-1-0	0	32	20	2-2-2	10
Andersson, Julia	2	MP	49	9-9-8	18	600	82	13-9-6	16
Andersson, Robert	9	J	69	4-5-7	6	403	115	4-9-7	3
Arnqvist, Peter	9	HD	10	2-2-1	20	147	31	4-3-4	13
Bengtsson, Tova	2	Å	27	5-4-4	19	398	45	11-5-7	24
Berntsson, Viktoria	7	HD	26	0-1-0	0	99	22	0-0-4	0
Blücher, Viktor	7	J	40	4-1-4	10	132	40	2-4-0	5
Boel, Sören	1	HD	22	0-2-2	0	132	91	9-5-11	10
Carre, Jonathan	2	Å	88	32-21-5	36	2352	193	70-28-17	36
Christiansson, Anders	5	Å	51	4-3-2	8	258	106	6-5-6	6
Cracchiolo, Christian	8	HD	177	17-14-12	10	1021	105	3-5-8	3
Digerstedt, Elinor	2	Å	18	2-3-5	11	164	35	4-6-3	11
Djupdahl, Linnea	7	HD	11	0-0-2	0	44	43	1-3-3	2
Dyhrberg, Svend	4	HD	57	3-6-6	5	464	116	3-11-12	3
Ebbinge, Rick	1,8	HD	117	29-16-14	25	1899	195	36-23-18	18
Eriksson, Christoffer	1,3,4,5,6	J	168	21-23-21	13	2953	263	30-33-37	11
Erixon, Anna	2	HD	33	6-3-1	18	448	81	8-10-12	10
Fiore, Christian	1,9	HD	78	6-5-10	8	433	66	5-6-6	8
Grundmann, David	7	HD	55	1-6-1	2	221	150	7-10-12	5
Hugosson, Pontus	2	Å	0	0-0-0	0	0	0	0-0-0	0
Jakobsson, Jonna	7	HD	25	0-1-2	0	87	51	4-3-6	8
Jakobsson, Julia	2	HD	27	1-3-2	4	168	34	2-4-5	6
Johansson, Gustav	3,4,5,6	HD	427	46-44-38	11	5278	526	58-61-51	11
Johansson, Håkan B	1,5,9	HD	70	9-6-8	13	408	104	12-10-11	12
Jonsson, Håkan	9	HD	10	0-0-0	0	22	25	0-0-2	0
Jönsson, Lars	9	J	47	2-3-6	4	223	37	2-2-1	5
Karlsson, Max	6	HD	85	4-4-7	5	500	76	4-4-3	5
Karlsson, Wilma	7	HD	76	8-8-9	11	717	70	10-4-5	14
Klint, Niklas	9	AX	14	0-0-1	0	40	27	1-0-1	4
Kolgjini, Adrian	1,3,4,5,6	J	242	34-33-28	14	4295	499	69-49-56	14
Kolgjini, Dante	5,7,8	J	66	3-3-8	5	570	93	9-7-9	10
Larsen, Henriette	2,8	HD	64	4-5-6	6	514	237	24-20-15	10
Linder, Thomas	9	J	31	0-0-1	0	94	55	6-5-2	11
Luongo, Salvatore	3	*							
Lähdekorpi, Hanna	6,9	HD	79	10-15-8	13	1074	145	21-22-18	14
Lövgren, Joakim	1,3	J	255	44-40-29	17	4491	528	107-72-66	20
Mifsud, Larson	8	J	25	0-3-3	0	114	36	2-3-1	6
Nielsen, Oliver L	7	HD	19	3-2-0	16	144	24	3-1-1	13
Niklasson, Markus	1,4,6,8	HD	14	2-1-1	14	112	159	10-17-21	6
Nygren, Patrik	6	HD	23	1-3-6	4	107	0	0-0-0	0
Olsson, Tobias	9	Å	8	0-0-0	0	21	3	0-0-1	0
Oscarsson, Jennifer L	8	Å	15	2-0-2	13	118	27	2-2-8	7
Oscarsson, Jonas M	7	J	35	2-4-5	6	242	84	6-9-11	7
Oscarsson, Kevin	3,4,5,6,8	KR	296	20-25-25	7	2691	636	57-61-63	9
Persson, Alex	7	HD	45	1-4-2	2	213	79	6-6-9	8
Persson, Fredrik	3,4	KR	158	15-21-18	9	1925	304	40-35-45	13
Persson, Stefan	1,3,4,5,6,8	HD	852	112-88-97	13	10886	1283	179-160-148	14
Pettersson, Magnus	9	HD	20	0-0-0	0	49	41	1-1-2	2
Pilenberg, Jessica	2	J	15	1-2-1	7	90	29	1-1-6	3
Rosleff, Victor	1,5	HD	330	22-26-33	7	2539	606	50-63-57	8
Rydberg, Jesper	7	AX	72	5-4-6	7	657	149	2-5-13	1
Shmsohn, Linda	7	Å	11	0-2-0	0	58	37	3-2-8	8
Stolt, Karl	9	Å	11	0-2-0	0	50	47	2-5-5	4
Svensson, Claes	6	VG	76	7-10-8	9	499	110	14-11-20	13
Sövik, Preben	5,8	J	124	23-21-11	19	1950	126	14-20-16	11
Thorson, Olof	4,9	Å	62	0-4-7	0	357	89	6-4-6	7
Untersteiner, Johan	1,3,4,5,6	HD	433	106-62-40	24	10977	823	149-111-86	18
Untersteiner, Peter	1,3,4,5,6,8	HD	198	35-28-20	18	3596	311	42-34-35	14
Wallgren, Yngve	9	HD	21	0-0-2	0	49	35	0-1-2	0
Westrum, Stig-Christer	8	Å	25	1-1-5	4	97	58	3-4-7	5
Zackrisson, Tommy	4	KR	43	2-2-1	5	178	122	7-13-7	6

Nummerbrickorna...

...skall vara rengjorda och inlämnade senast 20 minuter efter sista loppet då inskrivningen stänger.

STOR NOG ATT SERVA DIG, LITEN NOG ATT KÄNNA DIG

25 ÖRE RABATT PÅ BENSIN & DIESEL

WWW.PSENERGI.SE

I samarbete med

HALMSTAD TRAVET

Glöm inte tanka på vägen hem

Idag sänker vi priserna med 25 öre/l mellan kl. 20.00-00.00

OBS: Erbjudandet gäller tankstationen på Vallås, Kornhillsvägen 4

PS energi

www.psenergi.se 035-19 19 19

Vårt hjärta klappar för hästar!

Folksam i samarbete med ASVT

Göran Lindskog
070-845 52 54
goran.lindskog@folksam.se

Pearl-Angela Marsh
070-831 52 64
pearl-angela.marsh@folksam.se

Folksam
För allt du bryr dig om

HÄSTARNAS HEMMABANA

I startlistan kan man se respektive hästs, tränares hemmabana – se markering. * innebär att tränaren har licens utomlands. Om inget anges är hästen/tränarens hemmabana den där tävlingarna anordnas aktuell tävlingsdag.

Förkortningar: Ar = Arvika, Ax = Axevalla, B = Bergsåker, Bo = Boden, Bs = Bollnäs, D = Dannero, E = Eskilstuna, F = Färjestad, G = Gävle, H = Hagmyren, Hg = Hoting, Hd = Halmstad, J = Jägersro, Kh = Karlshamn, L = Lindesberg, Kr = Kalmar, Ly = Lycksele, Mp = Mantorp, Ov = Oviken, Ro = Romme, Rä = Rättvik, S = Solvalla, Sk = Skellefteå, Sä = Solänget, Ti = Tingsryd, U = Umåker, Vg = Vaggeryd, Vi = Visby, Å = Åby, Åm = Åmål, År = Årjäng , Ö = Örebro, Ös = Östersund.

SVENSK TRAVSPORT
ETABLERAT 1925

Foto: Mia Nilsson
För vilken häst klappar ditt ♡ lite extra?
Vårt mål är att alla travhästar ska få ett bra liv efter tävlingskarriären.
Använd QR-koden för att ge ditt stöd till en häst på lifeafterracing.se
Life
STIFTELSEN • LIFE AFTER RACING

Grovfoder i små och stora balar av högsta kvalité
KATSLÖSA agro
www.katslosa-agro.se

Jag har seminstation

och mina veterinärer är
Rita Palmelund & Tuva Malmborg

Kontakta mig
Camilla Jonasson
tel. 0702-432527

TOPPLISTOR PÅ TRAVSPORT.SE

Segerrikast eller vinstrikast? Statistik för fyr- och tvåbenta i mängder av kategorier.

SVENSK TRAVSPORT
ETABLERAT 1925

KONTAKTUPPGIFTER HALLANDS TRAVSÄLLSKAP

Adress Hallands Travsällskap,
Nordalavägen 10, 302 59 HALMSTAD
Telefon: 035-10 91 80
Bankgiro: 373-4084
Öppettider: Mån-ons 8-12 och 13-16,
tors-fre 8-12
Banans upplopp: 203 meter

VD	Dan Wallgren dan.wallgren@halmstad.travsport.se	0706-12 98 99
Sportchef	Martin Sturesson martin.sturesson@halmstad.travsport.se	0768-21 86 00
Marknad/ Event	Jeanette Daresjö jeanette.daresjo@halmstad.travsport.se	035-10 91 82
Försäljning	Ola Svensson ola.svensson@halmstad.travsport.se	035-10 91 84
Travskola	Ulrika Andersson ulrika.andersson@halmstad.travsport.se	035-10 91 86

Övriga kontakter

Travfoto	Lars B.Persson	0708-62 02 72
LinSon Terminalteknik AB	www.linson.se	035-22 70 80
Stallcafét	Patrik Lundahl	0734-04 75 75
Hästkliniken		035-10 58 44, 035-10 58 41
Halmstads Travshop		0730-35 34 51

www.halmstadtravet.com

STYRELSEN

Alf Sandberg (ordf.)
Marie Dellhag (vice ordf.)
Mikael Elström
Johan Börjesson
Henrik Johansson
Peter H Sjöberg
Sten Liljedahl
Adj. ungdomsrepresentant
Cassandra Nidle
Alicia Persson
Valberedningens ordf:
Annika Larelius

FUNKTIONÄRER

Måldomare:
Mats Kvint
Måldomarnämnd:
Boris Bile
Michael Lundquist
Susanne Lindkvist
Pierre Svensson
Bandomare:
Ulla-Britt Andersson
Bandomarnämnd:
Pia Olander
Helena Kvint
Katrin Larsson
Banveterinär:
Anders Rickard
Mårten Hansson
Sjukvårdare:
Marie-Louice Krook
070-600 39 79
Ekipagekontrollant:
Tommy Dahlqvist
Linn Beiöe
Pierre Svensson
Linda Malmberg
Huvudstarter:
Mathias Rasmusson
Petter Pålsson
Lars Borup
Speaker: **Referent:**
Arne Back Alex Persson
Spelansvarig:
Ola Svensson

PROFFSTRÄNARE

Bengtsson Ingrid 0706-54 32 62
Bianchi Riccardo 0738-43 39 32
Brindeborg Lars 0738-12 66 66
Dahlén Magnus 0703-77 54 97
Dyhrberg Svend 0702-59 97 62
Ebbinge Rick +31 62 700 31 23
Egertoft Helena 0708-18 86 39
Göransson Carl-Otto 0735-01 63 50
Henriksson Per-Emil 0730-73 73 00
Jonasson Camilla 0702-43 25 27
Lindgren Marcus 0708-73 33 37
Lubrano Giuseppe 0762-94 57 96
Nurminen Anssi +358 40 049 58 01
Nygren Patrik 0703-47 03 07
Paal Wilhelm 0760-30 42 95
Persson Håkan K 0706-26 98 11
Persson Stefan 0733-22 40 96
Puro Petri 076-32 32 155
Riordan Jerry 0729-62 18 92
Robertsson Dick 0708-35 63 62
Sjöberg Peter H 0733-19 57 95
Svensson Johan 0733-23 51 80
Untersteiner Johan 0709-10 58 06
Untersteiner Peter 0709-10 58 07

TÄVLINGSBANANS ÖPPETTIDER

Måndag	7.00-13.00	Fredag	7.00-14.00
Tisdag	7.00-13.00	Lördag	7.00-13.00
Onsdag	7.00-21.00	Söndag	stängd
Torsdag	7.00-13.00		

Banmästare
Håkan 0705-60 20 41 **Jörgen** 0705-27 91 43

TÄVLINGSRUTINER

ALKOTEST
på **Inskrivningen. ALLA LOPP.**
Inskrivningen: **035-20 20 844**

BESTRAFFNINGAR
Meddelas via resultatlistor som finns på inskrivningen.

BOXLISTOR
Delas ut vid stallinfarten samt finns uppsatt vid inskrivningen. Skyltar och vakter hänvisar parkeringsplatser för transporter m.m

DEFILERING
Samling i defileringsvolten belägen utanför banan ca 700 m kvar. Defilering kan ske med eller utan checkrem, men provstart måste göras direkt efter avslutad defilering vid 200 meters pålen. Utrop via högtalare på stallbacken. 5 och 3 minuter till defilering.
Ekipagekontrollant:
035-20 20 852

DISKVALIFIKATION
Via högtalare som bryter löpningsreferent. Hästens nummer på oddsindikatorn ersätts med tre små streck. Dessutom anges också diskning på ljuspanel på båda sidorna av bandomartornet.

FÖRHÖRSRUM
Finns vid inskrivningen.
Måldomarnämnd:
035-12 31 95

GÄSTBOXAR
Anvisad gästbox skall användas. Gästboxar är tillgängliga från kl. 15.00 vid kvällstrav, vid dagtrav kl. 09.30 (eller se program). Gästbox är plomberad vid ankomst. Vid bruten plombering, kontakta inskrivningen.
Häst som ej skall starta får EJ insättas i gäststall.

HOVSLAGARE
Jourhavande hovslagare finns **EJ** på tävlingsdagar.

IDENTIFIERING
Identifiering sker vid provtagningsstallet. Häst skall uppvisas för hand,utan täcke och bandage. Lista över aktuella hästar finns uppsatt vid inskrivningen.

MATERIALFEL
Åtgärdas i svarta boxen vid banan ca 700 kvar. Materialfel ca 5 min, längre tid kan medföra strykning.

NUMMERBRICKOR
Avhämtas i inskrivningen.

PRISCEREMONIER
I vinnarcirkeln på publiksidan strax före mål. Kusken kliver av och går in i vinnarcirkeln. Hästen kvar på banan.

PROVSTARTER
Omedelbart efter avslutad defilering (mellan 2140 och 2200 m) vänder ekipaget upp för enskild provstart.

PROVTAGNINGSSTALL
På baksidan av inskrivningen, uppskyltad. Utöver de obligatoriska proven sker det slumpvis och provtagningsassistent möter upp vid utgången från banan.

SKOINFORMATION
Skotvång från den 1/12 tom 28/2.
Ring **035-20 20 844** om du är sen.

VETERINÄR
Finns i byggnaden vid defileringsvolten ca 700 m före mål.
Banveterinär: 035-20 20 853 .

VID OLYCKSFALL
Sjuksköterska och förbandsmaterial finns vid inskrivningen. Defibrillator (hjärtstartare) finns i lotteriet i publikhallen, Sekretariatet, restaurangen och på inskrivningen på stallbacken.

VÄRMNING
Banan öppnas för värmning två timmar före första start. Samtliga hästar **BÖR** visas på banan (minst ett varv) och vara försedda med vojlock. Icke startande hästar skall vara försedda med EJ-vojlock.
Värmning tillåten hela tävlingsdagen i rätvarv samt i bakvarv **efter** segerdefilering.
OBS ! Hjälm skall bäras vid all körning inom travbanans område.

STARTBIL MED RAK VINGE
Vi använder startbil med rak vinge i samtliga lopp med autostart.

WIFI
Anslut till **BanGuest**
Lösenord **Zoogin12**

BANLJUDET
Går att höra på frekvensen 107,8.

BILPROVSTART
En timme före första start.

swish
Betala enklare med
Hallands Travsällskaps swish nr är:
123 343 04 77

SPELAR DU FÖR MYCKET?
RING STÖDLINJEN
020 - 81 91 00

ÖVER 18
ATG

För den kompletta banvården – Kontakta Fyllinge Smide

Tremomentsharven

Tropunktsharven

NYHET!
Travbanehyveln TRAVEX
Fyllinge SMIDE AB HALMSTAD
fyllingesmide.com +46(0)705544031

Fyllinge SMIDES VERKSTAD

Vi säljer **HARVAR, HYVLAR** och **RINGSLADDAR** i önskad bredd.

070-55 44 031 Camilla • www.fyllingesmide.com

Glöm dina måsten.

Låt oss ta hand om det som är svårt att hinna med. Resultatet – ett fräscht hem och mer tid över för guldkanterna i livet. Rent magiskt, faktiskt!

Vi kan hjälpa dig med:
→ städning
→ trädgårdsskötsel
→ barnpassning
→ tvätt och strykning
→ matlagning
→ fönsterputs

Kontakta oss idag!
Tel: 035-16 15 50
E-post: halmstad@homemaid.se

HomeMaid

HALMSTAD TRAVET

Tandemkörning - prova på

Priset är 1.000 kr - och vi lovar att du får en häftig och annorlunda upplevelse om du aldrig tidigare suttit bakom en häst.
I priset ingår även ett foto som du erhåller via mail

Köp din tandemkörning på halmstadtravet.com - köp biljett - presentshop eller välj dag direkt

Vid frågor kontakta **Ulrika Andersson** på 035 - 10 91 86 eller via mail **ulrika.andersson@halmstad.travsport.se**

WIFI **Anslut till Banguest med lösenordet Zoogin12**

UPH ACADEMY

Rehabcenter, träning och seminstation

UPH Academy är ett toppmodernt rehabiliteringscenter med vattenband, saltvattenspa, gåband och vibrationsgolv.

I kombination med detta så erbjuds veterinärvård samt behandling med stötvåg, shockwave, laser och electroterapi samt massage och mobilisering.

Vi erbjuder även en unik hästarena för alla discipliner, där vi kan träna travhäst på 800m rakbana kombinerat med fantastiska naturslingor samt träning och rehabilitering för dressyr, hoppning och islandshästgrenar. Komplett seminstation.

Besök **www.uph.nu**, maila oss på **info@uph.nu** eller ring oss på **070-3940440** om du vill veta mer.

A Posttidning
Ej retur
Avs. TR Media AB
Box 11139
161 11 Bromma

ÖVER 18 ATG
SPELAR DU FÖR MYCKET? RING STÖDLINJEN 020 - 81 91 00

Tryckt hos:
Åtta.45 Tryckeri
Ansvarig utgivare: Patrik Nord
Programredaktör:
Patrik Nord, Mile Media

SVANENMÄRKET 3041 0001 TRYCKSAK

7388118803007