KARLSHAMNSTRAVET

Onsdag 19 juli	Torsdag 20 juli
Första start kl. 12.20	Första start kl. 12.10

Insläpp kl. 10.00 båda dagarna

SVENSK TRAVSPORT
ETABLERAT 1925
banprogram

www.karlshamnstravet.se

1-2/2023 • Pris 30 kr

ATG
ERBJUDER SPEL

SÅ LÄSER DU INFORMATIONEN I BANPROGRAMMET

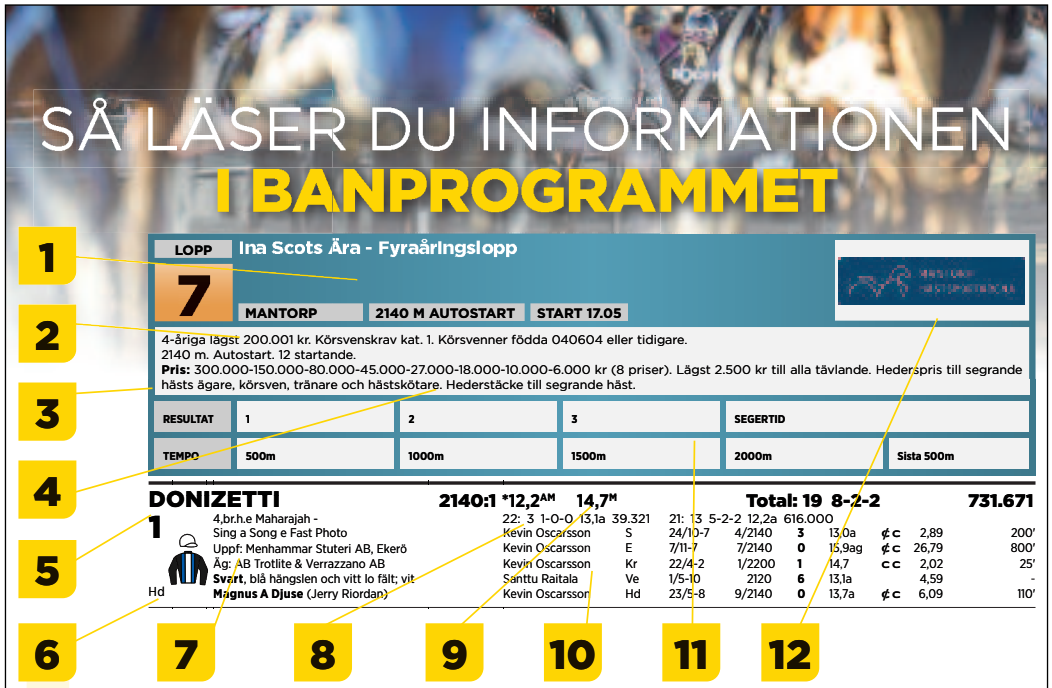

1 Loppets namn, rubrik
2 **Bana, distans, startmetod och starttid.**
3 Loppnummer och färg på hästens nummerbricka.
4 **Förutsättningar för loppet, vilken proposition och klass som gäller för loppet, vilka som får starta, distans, startmetod och prispengar.**
5 Hästens namn och eventuellt födelseland. * anger att hästen är registrerad i utlandet samt hästens nummer i loppet under.
6 **Tränarens hemmabana. * innebär att tränaren har licens utomlands.**
7 Hästens ålder, färg, kön (h=hingst, v=valack, s=sto), pappa, mamma och morfar. Hästens uppfödare. Hästens ägare. Illustration samt beskrivning av kuskens körsvensdress, samt färg på hjälm. Kusk i fet stil samt tränaren inom parentes.
8 **Antal starter, placeringar som 1-2-3, rekordtid samt intjänade pengar i år, förra året, samt totalt i karriären.**
9 Hästens rekord på olika distanser, K=kort, M=medel, L=lång. A innebär rekord med startbil. * vid rekordet anger att rekordet sattes vid seger. Insprungna pengar i karriären.
10 **Resultaten i de fem senaste starterna, från vänster: kusk, bana, datum, loppnummer, startspår, distans, placering, kilometertid (a=autostart), skoinformation (se nedan), eventuellt odds (ATG) vid insats 10 kr, loppets förstapris i tusental.**
11 Ruta att själv kunna fylla resultat och segertid.
12 **Banan loppet körs på. Till vänster eventuell sponsor av loppet.**

SVENSK TRAVSPORT
ETABLERAT 1925

KARLSHAMNSTRAVET

Äntligen är v.29 här!

Vi inleder som vanligt Östersjöfestivalen och ser fram emot spännande tävlingar på ovalen.

Under 2019 så startade vi upp vår travskola och vilken succé det blivit.
Vi är idag ca 50 elever, allt från ungdomar till äldre.
Under året så fick ytterligare fyra av våra elever licens för att köra lopp. Satsningen på travskolestall och det lokala engagemanget har betytt mycket för att vi fortsatt har kunnat ta kliv i vår utveckling. Framtiden ser ljus ut för Travskolan och de aktiva på Karlshamnstravet. Men vi har plats för fler elever.

Vi har idag ca 50 aktiva som använder vår bana för olika typer av träning med häst.
Vi jobbar ständigt för att förbättra förutsättningarna för de aktiva. Kommande satsning kommer att bli belysning för att kunn Dessa insatser hade inte varit möjliga utan alla ideella krafter som ställer upp för oss, ni är guld värda för Karlshamnstravet.

Vi erbjuder nu även olika typer av event med häst, möhippor, svensexor, kalas, företagsevent m.m. Detta kan ni läsa mer om på vår hemsida.

Travdagarna inleder traditionellt Östersjöfestivalen. I år bjuder vi på trippla travdagar, onsdag 19 juli samt torsdag 20 juli med 8 lopp och spel till både V4® och V5® båda dagarna samt fredag 21 juli med ponnylopp. Kom ihåg att allt spel sker i mobil eller surfplatta. Tack vare detta får du som väljer att spela på loppen en bättre information om hästarna och loppen samt att du slipper köerna. Vi har spelvärdar ute bland publiken som kommer hjälpa de som önskar.

Vi vill tacka vår fantastiska publik, våra sponsorer, Blekinge Kronobergs Travsällskap, samarbetspartners, hästägare, kuskar/ryttare, hästar och alla entusiaster som gör denna travfest möjlig.

Tillsammans skapar vi något unikt och stort som sätter Karlshamn och Blekinge på travkartan. Ett stort tack för stöd och hjälp inför och under travdagarna även till Kalmartravet, Jägersro, ATG, ST, LinSon samt alla vänner inom sällskapet.

Med förhoppning om riktigt trevliga travdagar med spänning och glädje åt alla här på Karlshamnstravet hälsar vi er hjärtligt välkomna!

Johan Holgersson
Tävlings- & marknadsansvarig
Karlshamnstravet

Entré

Entrépris 50 kr. Barn och ungdom under 18 år samt funktionshindrade som tillhör handikapporganisation fri entré.

Vägbeskrivning till Karlshamnstravet

KARLSHAMNSTRAVET

- Från E22 sväng av vid Karlshamn mot Växjö väg 29. Tag av andra avfarten till höger mot Asarum.
- Norrifrån: Ta väg 29 mot Karlshamn, sväng vänster vid skylt Asarum. Följ därefter skyltning mot Karlshamnstravet.

Spel

Inga spelkassor finns tillgänliga utan allt spel sker via din egen mobil/surfplatta. Glöm inte att ladda din enhet och kolla din spelgräns på ditt ATG-konto. Spelvärdar finns på plats båda dagarna som hjälper er om det behövs.

Samtliga nummerbrickor ska vara rengjorda och inlämnade senast 20 minuter efter sista loppets start.

Hålltider onsdag 19 juli

10.00	Entrén öppnar	
10.00	Banan öppnar för värmning	
11.20	Provstart med startbil	
12.20	Lopp 1	Karlshamns Kommun
12.42	Lopp 2	Råbergs Bil
13.04	Lopp 3	Kockens Stolopp
13.26	Lopp 4	Tom Stenholms Memorial
13.48	Lopp 5	Elleholms Maskin
14.10	Lopp 6	Färghuset Colorama
14.32	Lopp 7	Sparbanken i Karlshamn AB
14.54	Lopp 8	Expohouse

Blekinge Kronobergs Travsällskap

KARLSHAMNSTRAVET

STYRELSE

Kjell Åke Svensson (ordf) 0730-889 422
Glenn Guran Broberg 0705-98 42 06
(v ordf.)
Jesper Carlsson (kassör) 070-595 55 95
Johan Holgersson 0708-55 08 49
Maria Hjelm Nilsson 073-357 63 07

FUNKTIONÄRER & MEDARBETARE

Måldomare: Tomas Olofsson
Måldomarnämnd: Håkan Hedenqvist
Sven-Erik Lorentzon, Thina Karlsson
Bandomare: Lars Lindberg
Bandomarnämnd:
Mats Dahlberg, Jan-E Petersson
Huvudstarter: Robin Swedberg
Ekipagekontrollant:
Peter Johansson, Mikael Nilsson
Banveterinär: Louise Karlsson
Jourhavande veterinär:
Kontakta inskrivningen
Prisutdelare: Kjell Svensson
Speaker: Arne Back
Referent: Johan Svensson
Konferencier: Rickard Hansson
Banmästare: Lars Fransén 073-622 93 94
Bana: Stefan Lagerström 0708-36 92 04
Ansvarig utgivare: Mats Ahlqvist

Resultat och programförändningar:
0900-3500
Allmänna frågor/uppstallningsfrågor:
Per "Palle" Håkansson 0705-89 56 60
Strykningar:
Mats Ahlqvist 076-275 55 65

TÄVLINGSINFO

Banlängd: 800 m Upplopp: 157 m
Banbredd: 19 m

Publiken finns på innerplan, vilket gör att både publik och kuskar måste vara uppmärksamma.

TÄVLINGSRUTINER

Alkotest

tages på samtliga körsvenner & ryttare senast 1 timme innan de kör/rider sitt första lopp. Körsven/ryttare beräknas som anländ till banan när alkotest är utförd.

Gästboxar

finns tillgängliga tävlingsdagen för alla startande. Du som behöver box redan från tisdag kontaktar Per "Palle" Håkansson 0705-89 56 60

Provstarter

med startbil 1 timme innan första start.
I lopp utskrivna för hästar med högst 100.000 kr och med autostart, körs en extra bilprovstart efter defileringen med ca 3,5 min kvar till start. Bilen står uppställd 400 kvar och släpper vid startplatsen på uppploppet. De som inte önskar delta uppehåller sig på bortre långsidan.

Sko- & vagnsinformation

Korrigering av lämnad information kan göras på inskrivningen.

Värmning

får endast ske i rätvarv under hela tävlingsdagen. Värmning med försiktighet tillåten under segerceremoni. Segrande ekipage kör i bakvarv vid segerdefilering.

Spelar du för mycket?
Ring stödlinjen 020-81 91 00

SPELFORM | OMSÄTTNING

UTDELNING			UTDELNING				UTDELNING			
AVD	SEGRARE	TID	ODDS		AVD	SEGRARE	TID	ODDS		
1					4					
2					5					
3										

SPELFORM | OMSÄTTNING

UTDELNING			UTDELNING				UTDELNING			
AVD	SEGRARE	TID	ODDS		AVD	SEGRARE	TID	ODDS		
1					3					
2					4					

SPELFORM | OMSÄTTNING

UTDELNING			UTDELNING				UTDELNING			
AVD	SEGRARE	TID	ODDS		AVD	SEGRARE	TID	ODDS		
1					2					

SPELFORM | OMSÄTTNING

UTDELNING			UTDELNING				UTDELNING			
AVD	SEGRARE	TID	ODDS		AVD	SEGRARE	TID	ODDS		
1					3					
2										

Dagens körsvenner onsdag 19 juli per 12 juli

	Kör i lopp	Bana	2023		%	tkr	2022		%
Andersson, Robert	1,3	J	63	3-5-7	5	371	115	4-9-7	3
Andersson, Silje	2	KR	19	0-0-1	0	47	43	0-0-0	0
Blücher, Viktor	1	J	36	4-1-3	11	120	40	2-4-0	5
Borg, Freja	6	KR	9	1-0-0	11	55	15	0-0-1	0
Cracchiolo, Christian	2,4	HD	156	12-13-10	8	870	105	3-5-8	3
Ecce, Ken	1,4,6,7,8	*							
Einarsson Nilsson, Ida	2,3,6	TI	3	0-0-0	0	5	19	1-1-1	5
Fajersson, Greger	6,7	KR	30	1-0-3	3	93	51	0-0-3	0
Fermskog, Magnus	5,6	KR	6	0-1-1	0	16	24	4-0-0	17
Ginman, Oscar	3,4,5,6	KR	100	14-9-16	14	1061	146	18-18-14	12
Gross, Alexandra	6	J	1	0-0-0	0	5	0	0-0-0	0
Johansson, Jan E	8	KR	39	1-1-3	3	186	50	0-1-4	0
Jönsson, Lars	1,2,7,8	J	43	2-2-6	5	200	37	2-2-1	5
Knutsson, Anton	4,6,8	VG	63	2-6-4	3	380	372	30-33-34	8
Linbäcke, Lova	2	KR	11	0-1-2	0	49	32	2-1-2	6
Lindvall, Fredrik	5	J	22	0-1-1	0	74	18	1-1-1	6
Lorentzen, Jörgen	1	J	37	0-0-4	0	83	77	5-3-6	6
Malmqvist, Martin	1,8	VI	90	6-4-11	7	560	187	27-25-15	14
Mitman, Simon	5	J	32	4-6-1	13	234	30	0-3-5	0
Möller, Bobby	7	HD	5	0-0-0	0	18	7	1-0-2	14
Nilsson, Bengt A	7	HD	22	0-1-1	0	95	40	1-4-2	3
Nilsson, Benny J L	2,3	KR	2	0-0-0	0	4	13	0-1-3	0
Nurminen, Iivari	8	HD	35	5-4-0	14	218	65	5-8-4	8
Odder, Maja A	1	J	29	0-2-1	0	78	51	1-4-2	2
Oscarsson, Jennifer L	1,3	Å	11	2-0-0	18	98	27	2-2-8	7
Oscarsson, Jim	2,3,7	KR	85	4-7-5	5	466	115	7-10-9	6
Oscarsson, Kevin	1,4,5,7,8	KR	277	20-20-23	7	2486	636	57-61-63	9
Ottosson, Dan	2	KR	36	2-3-2	6	130	66	3-3-7	5
Persson, Fredrik	1,3,4,6,8	KR	145	13-19-17	9	1790	304	40-35-45	13
Persson, Stefan	1,2,3,4,5,6,7,8	HD	791	106-85-90	13	10321	1283	179-160-148	14
Samuelsson, Ola	2,5,7	J	22	1-3-2	5	100	85	11-9-14	13
Sivertsson, Emelie	8	TI	26	0-2-1	0	76	57	1-4-3	2
Sövik, Preben	3,4,6,8	J	113	23-20-9	20	1906	126	14-20-16	11
Untersteiner, Peter	1,2,4,5,6,7,8	HD	178	29-26-19	16	3256	311	42-34-35	14
Zackrisson, Anders	3,7	KR	104	7-10-9	7	669	144	9-9-12	6
Örberg, Bo	2,5	J	49	1-3-5	2	223	83	1-1-4	1

Kuskchampions 1999-2022

1999 Jörgen Sjunnesson	2006 Tommy Zackrisson	2013 Fredrik Persson	2020 Inställt*
2000 Ingvar Hansson	2007 Johnny Takter	2014 Peter Ingves	2021 Inställt*
2001 Lars Högström	2008 Johnny Takter	2015 Kim Eriksson	2022 Anders Zackrisson
2002 Thomas Jonsson	2009 Per Nordström	2016 Kim Eriksson	
2003 Lennart Forsgren	2010 Joakim Lövgren	2017 Kim Eriksson	
2004 Tommy Zackrisson	2011 Oscar Nilsson	2018 Fredrik Persson	
2005 Tommy Zackrisson	2012 Oscar Nilsson	2019 Christoffer Eriksson	*20/21 inställt pga Covid

Banrekord Karlshamn

3-år h/v					
The Millionaire	Baron Karsk - J.M.Classic	1680	1.17,8a	030716	Staffan Nilsson
3-år ston					
Olivia Coger	Monark Newmen - Ottey Coger	1680	1.14,9a	220721	Fredrik Persson
Joan K.	Spotlite Lobell - Milaja Girl	2480	1.18,3a	030716	Tobias O Eriksson
3-år utl. h/v					
Vice President (FI)	Oiseau de Feux - R.Sweet Hush	1680	1.18,0a	130717	Peter Ingves
4-år h/v					
Wingait C.H.	Bring Me Back - Wingait Ida	1680	1.13,3a	160721	Stefan Persson
Scholes	Giant Force - Zia Speed	2480	1.18,4a	040714	Tommy Zackrisson
4-år ston					
Bessie Lane	Lindy Lane - Thorntree	1680	1.14,4a	170720	Peter Untersteiner
4-år utl. h/v					
Vice President (FI)	Oiseau de Feux - R.Sweet Hush	1680	1.15,0a	140717	Peter Ingves
4-år utl. ston					
The Shadow (DK)	The Liquidator - Muscles Flamingo	1680	1.17,0a	140716	Jan Hansen
5-år och äldre h/v					
Bravo Sabotage	From Above - Ocean Breeze	1680	1.13,0a	220721	Stefan Persson
LoveExplosion H.C.	One too Many - Mabiche	2480	1.15,0a	220720	Christoffer Eriksson
5-år och äldre h/v monté					
Fart Kloster	Mythical Lindy - Fregancia Kloster	1680	1.15,1a	160721	Camilla Spuhr Jensen
5-år och äldre ston					
Jasmine Broline	Lindy Lane - Noncahalant Hoss	1680	1.14,2a	110918	Peter Untersteiner
Martini Sund	Sugarcane Hanover - Carolina Almahurst	2480	1.19,5a	020717	Håkan Jadeland
5-år och äldre ston monté					
Densmarta	Beaumont Hanover - Men Fiona Då	1680	1.15,6a	170720	Tova Bengtsson
5-år och äldre utl. h/v					
Tapiro Jet (IT)	Igor Font - Estonia Jet	1680	1.12,9a	180719	Peter Ingves
5-år och äldre utl. h/v monté					
Glenfiddich (DE)	Juis - Girl Pro	1680	1.16,8a	070718	Åsa Svensson
5-år och äldre utl. ston					
Jitanes (DE)	Varenne - Jamirage	1680	1.15,4a	120718	Peter Untersteiner

Montéstatistik 230720 per onsdag 12 juli kl. 15.00

Ryttare	Bana	Starter		Seger%	Prisumma
Berntsson Viktoria	HD	86	1-7-9	1	258 200
Gren Anna	J	81	2-2-10	2	130 696
Jakobsson Jonna	HD	122	6-7-15	5	519 000
Jakobsson Julia	HD	73	4-8-9	5	415 800
Lindqvist Helena	J	172	9-11-22	5	556 026
Nilsson Markus	J	25	0-2-2	0	65 600
Nimåker Lee	J	167	13-21-22	8	1 043 551
Odder Maja A	J	36	3-0-3	8	110 000
Oscarsson Jennifer L	Ö	569	88-62-52	15	4 825 980
Sandkvist Josefin A	J	20	0-2-0	0	42 444
Sivertsson Emelie	TI	96	3-6-7	3	306 978

Banprogrammet tippar
av Johan Svensson

SPELFORMER FRÅN ATG

Förslag V4® 5x3x3x1 = 75 rader / 150 kronor

Onsdag 19 juli

Avd 1 Lopp 1	Avd 2 Lopp 2	Avd 3 Lopp 3	Avd 4 Lopp 4
5 Bowler Day	**7 Lauria Inferno S.**	**4 Västerbo LookHigh**	**7 Vinci Nice**
8 Camelot As	**4 Twenty Dollar**	**2 Dublin Fi**	1 Arachis P.R
3 Amoa Bengt	**5 Lilo Love**	**10 Zola Love**	5 Oskar Run
6 Le Adonai	1 Amorina R.S	**8 Suddenly Spring**	8 Bravo Sabotage
11 My Story Is True	6 Manda Cord	**5 Duchess W.F**	2 Mojito Day
4 Orkan All Over	12 Tellmenow	1 Is This Love	9 Borups Racing
12 Digital Roof	2 Carina Adamas	7 Power Vacation	4 Vien Ici
2 Navas	3 China R.D	6 Silver Lore	6 R.K King
7 Harrison	9 Hera Du Nord	3 Filippa Am	3 Gravity Pace
1 Silver Glen	10 End of the Line	9 Ella Victorystone	
9 Lillvici	8 Agnes Lixarve		
10 Nikitita	11 Lets be Ruthless		

Förslag V5® 1x6x5x3x6 = 432 rader / 432 kronor

Avd 1 Lopp 4	Avd 2 Lopp 5	Avd 3 Lopp 6	Avd 4 Lopp 7	Avd 5 Lopp 8
7 Vinci Nice	**5 Mellby Lambada**	**2 Emil Vendil**	**2 Walkyria W.F**	**6 Hobitten Shadow**
1 Arachis P.R	**3 Ivan D.**	**4 Inglorious**	**3 Invicta Sisu**	**9 Kung Carl Autriche**
5 Oskar Run	**9 Lovely Smile**	**10 Niras Hoppetossa**	**5 Hope Brew**	**1 Hansi Gejs**
8 Bravo Sabotage	**8 My Kind of Pie**	**1 Ilex R.P**	8 Sunshinetric	**5 Alvena Matteus**
2 Mojito Day	**6 Nike Gowan**	9 Augustus Woodland	7 Gwen Stefani	**3 O.M.Joffrey**
9 Borups Racing	**4 Vikens Executive**	3 Curioso Forte	10 R.K Jonna	**7 Deluca**
4 Vien Ici	7 Ceasar Marander	7 Security Lock	4 Hoop of Colour	2 Conungen T.T.
6 R.K King	1 Agrippa	6 Holger Highness	6 Aperfecthoney	4 Alba Bella
3 Gravity Pace	2 Bee El Bode	5 Jack G.G.	1 Reality Star	12 Peter Tie
		12 Kit Silver	9 Mary Ash	10 Dustanddiesel
		11 G.K.Wingman	11 Diana Ligus	11 Kanasta
		8 Mellby Joy		8 Pancake

SKO- OCH VAGNINFO I STARTLISTAN

I startlistorna på travsport.se och atg.se kan du se den förhandsinformation om skor och sulky som tränarna uppgivit vid startanmälan. Informationen uppdateras löpande.
I de tryckta startlistorna i banprogrammet redovisas inte denna information.

Sulkykategorier:
A – amerikansk sulky S – sulky (vanlig)

SVENSK TRAVSPORT

LOPP **1** — **Karlshamns Kommun**

KARLSHAMN | 2480 M AUTOSTART | START 12.20

3-åriga och äldre 160.001 - 320.000 kr. Körsvenskrav kat. 2. Körsvenner födda 050719 eller tidigare.
2480 m. Autostart. 12 startande.
Pris: 25.000-12.500-8.500-6.500-5.500-4.500-3.000-3.000 kr (8 prisplacerade). Lägst 1.500 kr till alla tävlande. Prispengar max total: 74.500 kr. Hederstäcke till segrande häst.

RESULTAT	1	2	3	SEGERTID	
TEMPO	500m	1000m	1500m	2000m	Sista 500m

1 SILVER GLEN — 2480:1 — 14,6AK 15,6M 14,9AM — Total: 43 6-2-5 — 226.300

8,mbr.v.e Marion Mad Money -
Daizy Exclusive e Lindy Lane
Uppf: Andersson Robert & Odder Anette
Äg: Andersson Robert & Odder Anette
Röd/vit, längddelad; vit
J CC **Robert Andersson**

23: 0 0-0-0 — 22: 0 0-0-0

Robert Andersson	J	3/21-4	8/2160	6	15,7	CC	218,72		30'
Robert Andersson	Kr	4/21-4	1/2140	d	11ag	¢C	56,04		25'
Robert Andersson	Kr	4/21-3	8/2140	4	16,2a	CC	8,18		10'
Robert Andersson	J	5/21-5	9/2140	d	uag	CC	16,94		10'
Robert Andersson	J	11/7-k	3/2140	k	21,3		gdk		-

2 NAVAS — 2480:2 — 13,5AK 16,0M 15,7AM — Total: 77 2-3-6 — 224.800

9,mbr.v.e Scarlet Knight -
Midnight la Marc e Coktail Jet
Uppf: Kalmar Stängsel & Transporter AB, m fl
Äg: Larsson Anneli & Evelina
Vit, röd vinkel och ärmar; vit
Kr CC **Viktor Blücher** (Evelina Larsson)

23: 10 1-0-0 14,0a 24.100 — 22: 20 0-0-1 14,5a 46.300

Viktor Blücher	Kr	5/5-2	10/1640	0	14,6a	CC	160,72		30'
Viktor Blücher	Ti	20/5-1	2/1609	d	9ag	CC	ejsp		10'
Viktor Blücher	Ti	4/6-8	7/1609	1	14,0a	CC	72,63		10'
Viktor Blücher	Hd	16/6-9	5/1640	0	14,3a	CC	36,02		30'
Viktor Blücher	Kr	30/6-4	4/2140	0	18,6a	CC	92,01		25'

3 AMOA BENGT — 2480:3 — 14,3AM 14,4M — Total: 19 0-4-2 — 195.300

4,mbr.v.e Monark Newmen -
Äjo Hornline e Gentle Star
Uppf: Andersson Heiki, Ronneby
Äg: Andersson Heiki, Ronneby
Röd, vita axelklaffar; röd
Kr CC **Peter Untersteiner** (Fredrik Persson)

23: 4 0-0-0 16,4a 6.000 — 22: 15 0-4-2 14,3a 189.300

Fredrik Persson	Kr	2/12-2	4/2640	4	16,0a	CC	2,70		30'
Fredrik Persson	Kr	24/2-5	6/2160	0	17,8g	CC	3,74		25'
Fredrik Persson	J	13/4-3	1/2140	d	uag	¢¢	36,02		30'
Fredrik Persson	Kr	12/5-7	1/1640	d	12ag	¢¢	41,42		25'
Fredrik Persson	Kr	26/5-5	7/2640	0	16,4ag	C¢	23,36		25'

4 ORKAN ALL OVER — 2480:4 — 13,0AK 18,8M 15,3AM — Total: 55 3-10-4 — 272.179

9,ljbr.v.e Enjoy Lavec -
Ravena e Running Sea
Uppf: Fahllund Bengt, Västra Näshulta
Äg: Odder Anette & A Maja
Svart, rosa/lj.lila bröstb, revär; vit
J CC **Maja A Odder** (Robert Andersson)

23: 10 1-1-0 14,5a 41.000 — 22: 14 1-3-0 13,0a 92.579

Maja A Odder	Vg	19/5-6	12/1646	0	14,7a	CC	91,26		25'
Maja A Odder	Å	3/6-5	2/2140	0	17,8ag	CC	26,74		10'
Hilda Eskilsson	Vg	18/6-7	7/2148	8	15,3a	CC	126,42		50'
Maja A Odder	Kr	30/6-4	7/2140	7	18,5ag	CC	100,35		25'
Larson Mifsud	J	11/7-10	2/1640	6	14,5a	CC	67,78		30'

5 BOWLER DAY — 2480:5 — 13,0AK 14,2M 13,9AM — Total: 21 4-1-4 — 239.000

5,mbr.v.e Maharajah -
Jackie Bowler e Gigant Neo
Uppf: Team Lindvall HB, Nybro
Äg: Easy KB, Uppsala
Vit, svart taggmönster; vit
Kr CC **Fredrik Persson**

23: 0 0-0-0 — 22: 13 4-0-2 13,0a 174.500

Stefan Persson	Kr	27/8-3	1/2160	3	14,2	¢¢	4,47		25'
Fredrik Persson	Kr	16/9-10	2/2140	3	14,3	¢¢	17,34		30'
Fredrik Persson	Vi	29/9-10	4/2120	1	15,3	¢¢	1,24		12'
Fredrik Persson	J	22/10-8	4/3140	7	16,7g	¢¢	14,85		110'
Fredrik Persson	Kr	11/11-9	9/2140	0	13,9ag	¢¢	17,78		150'

6 LE ADONAI — 2480:6 — 12,4AK 15,2M 14,1AM — Total: 17 4-6-1 — 249.000

6,br.v.e Joke Face -
Anguilla River e Supergill
Uppf: Einarsson Stefan, Kalmar
Äg: Stall Helt Klar HB, Kalmar
Svart, ljusblå sidor; svart
Kr CC **Stefan Persson** (Johanna Johansson)

23: 0 0-0-0 — 22: 5 0-3-1 12,4a 71.000

Jörgen Sjunnesson	Kr	4/22-4	2/2140	3	16,3a	CC	4,16		25'
Jörgen Sjunnesson	J	5/22-5	8/2160	2	15,2	CC	8,51		30'
Jörgen Sjunnesson	Kr	6/22-6	9/2160	2	15,5	CC	4,00		25'
Jörgen Sjunnesson	Vg	6/22-8	4/1646	2	12,4a	¢¢	19,32		60'
Örjan Kihlström	Ax*	23/7-6	11/2140	8	14,1a	¢¢	30,43		110'

7 HARRISON (FR) — 2480:7 — 14,1AK 14,8L 14,3AM — Total: 44 1-2-3 — 275.133

6,fux.v.e Cristal Money -
Mosaique e Capriccio
Uppf: Fleury Ludovic, Frankrike
Äg: Team Lorentzen AB, Trelleborg
Vit, sv axelp och guld hängslen, ärmb; vit
J CC **Jörgen Lorentzen**

23: 7 0-0-0 14,1a 7.689 — 22: 10 0-0-1 14,5a 38.907

Xavier Decaudin	Fr	6/2-4	2550	0	ita		-		-
Xavier Decaudin	Be	21/3-1	2300	0	15,1a		-		-
Louis Piton	Fr	3/4-2	2825	7	16,7		13,00		-
Jörgen Lorentzen	Ti	4/6-6	5/1609	0	14,1a	CC	17,89		10'
Carl Johan Jepson	Vg	10/7-8	1/2168	4	15,7	CC	6,60		15'

8 CAMELOT AS (IT) — 2480:8 — 13,9AK 14,8M 14,3AM — Total: 20 5-3-1 — 205.800

5,br.h.e Main Wise As -
Isola dei Venti e Viking Kronos
Uppf: Allev. Della Serenissima Ss, Italien
Äg: Stall MARLIN - Asap
*Mörkgrön/orange, diagonalt delad; ora
Hd CC **Kevin Oscarsson** (Marcus Lindgren)

23: 4 1-2-0 14,3a 44.500 — 22: 7 1-1-1 13,9a 52.500

Marcus Lindgren	Hd	21/11-8	11/2140	5	17,1ag	C¢	12,66		25'
Patrik Nygren	Hd	13/5-4	6/2140	1	15,5a	¢¢	1,84		10'
Gustav Johansson	Kr	6/6-6	4/2140	2	14,3a	¢¢	6,50		35'
Carl Philip Lindblom	Ax	20/6-4	1/2140	6	14,8a	¢¢	2,56		25'
Gustav Johansson	Vg	10/7-3	1/2650	2	16,1	¢¢	5,93		25'

9 LILLVICI — 2480:9 — 13,2AK 15,4M 14,6AM — Total: 53 3-4-7 — 239.800

8,br.v.e Orlando Vici -
Lillanna e Enjoy Lavec
Uppf: Svanhall Irene & Sohlström Jan
Äg: Svanhall Irene, Fågelmara
Svart, gul/vit vinkel och ärmbindel; gul
Kr CC **Martin Malmqvist** (Irene Svanhall)

23: 10 0-0-1 14,6a 35.500 — 22: 13 1-1-1 13,2a 40.900

Mats Svanhall	Kr	21/4-2	5/2140	3	15,8a	¢¢	10,47		10'
Mats Svanhall	Kr	12/5-2	4/2140	0	14,8a	¢¢	71,04		25'
Fredrik Persson	Kr	26/5-9	2/2160	0	ug	¢¢	2,04		10'
Malin Andersson	Kr	6/6-3m	1/2160	8	17,2	CC	86,05		25'
Emma Holmquist	Kr	25/6-1m	7/2140	5	17,1	CC	107,56		100'

10 NIKITITA — 2480:10 — 14,2AK 15,0M 15,0AM — Total: 86 0-2-5 — 295.700

10,mbr.s.e Up Front Larry -
Nikita Lavec e Enjoy Lavec
Uppf: Spetsmark Kenneth, Arvika
Äg: Åkerblom Solbritt, Olsson J & Cartbo J
Mblå, svart bröstb. triangel,ärmb; sva
J CC **Lars Jönsson** (Solbritt Åkerblom)

23: 8 0-0-0 15,5a 13.500 — 22: 11 0-0-0 16,1a 21.400

Max Karlsson	Vg	16/4-9	5/2148	0	17,1	CC	53,36		10'
Lars Jönsson	J	6/5-5	5/2140	0	16,9a	¢C	68,99		10'
Sandra Kakolewska	Ti	20/5-7m	3/1609	0	20,0a	CC	36,09		10'
Mika Stafström	Å	3/6-1	2/2640	7	18,0	CC	ejsp		10'
Lars Jönsson	Vg	18/6-10	2/2670	0	19,0	CC	180,71		35'

11 MY STORY IS TRUE — 2480:11 — 14,0AM 14,3K — Total: 29 5-5-3 — 293.800

6,br.v.e Timoko -
Orchidee d'Aunou e Coktail Jet
Uppf: ILBOÄNGS Mark o Trav HB, Sala
Äg: Stall Skepparkroken AB, Ängelholm
Gul/svart, tredelad, vita ränder; gul
Hd CC **Jennifer L Oscarsson** (Magnus Dahlén)

23: 9 2-0-1 14,0a 80.800 — 22: 10 0-2-1 14,1a 75.500

Rikard N Skoglund	Ax	9/5-7	12/2640	1	15,3a	¢¢	5,28		30'
Ken Ecce	J	24/5-5	2/2640	7	15,6a	¢¢	4,18		60'
Carl Johan Jepson	Å	8/6-7	13/2640	0	15,5ag	¢¢	51,38		40'
Stefan Persson	J	20/6-9	10/2140	0	15,7a	¢¢	34,17		35'
Stefan P Pettersson	Hd	6/7-2	7/2140	0	15,8a	¢¢	86,28		75'

12 DIGITAL ROOF — 2480:12 — 13,3AK *15,2M 15,4AM — Total: 27 3-6-3 — 209.100

6,br.v.e Super Photo Kosmos -
Dream Tour e Scarlet Knight
Uppf: Stefan T.Z. Melander HB, Enköping
Äg: Palm Dennis, Blentarp
Svart, orange/vita sömmar; vit
J CC **Ken Ecce** (Ronny Palm)

23: 2 0-0-0 16,6a 3.000 — 22: 12 1-4-0 13,3a 103.700

Dan Ottosson	Kr	28/10-6	9/2160	1	15,2	¢¢	8,79		25'
Christoffer Eriksson	J	7/12-2	7/2140	2	15,4a	CC	12,49		30'
Peter Untersteiner	J	20/12-9	4/3160n	0	dist	CC	13,46		40'
Jörgen Sjunnesson	J	2/6-2	10/2140	0	16,6a	CC	18,48		30'
Christoffer Eriksson	J	4/7-3	4/2140	0	17,7a	¢¢	13,88		30'

SPELA I ATG® APPEN | ATG | V4-1 | TRIO | TVILLING | KOMB | V&P | bankod // 44

ÅLDERSGRÄNS 18 ÅR. STÖDLINJEN.SE

Ranking: 5-8-3-6

LOPP **2** — **Råbergs Bil//Stolopp**

KARLSHAMN | 1680 M AUTOSTART | START 12.42

Råbergs Bil

3-åriga och äldre ston 100.001 - 260.000 kr. Körsvenskrav kat. 2. Körsvenner födda 050719 eller tidigare.
1680 m. Autostart. 12 startande.
Pris: 25.000-12.500-8.500-6.500-5.500-4.500-3.000-3.000 kr (8 prisplacerade). Lägst 1.500 kr till alla tävlande. Prispengar max total: 74.500 kr. Hederstäcke till segrande häst.

RESULTAT	1	2	3	SEGERTID	
TEMPO	500m	1000m	1500m	2000m	Sista 500m

1 AMORINA R.S. — 1680:1 13,3AK 15,3M — Total: 21 3-0-8 — 186.500

7,br.s.e S.J.'s Caviar -
23: 7 0-0-2 15,3a 37.500 22: 14 3-0-6 13,3a 149.000
Be Be R.S. e Spotlite Lobell
Uppf: Stjernström-Richter Eva, Visby
Äg: Fajersson Catrin, Nybro
Svart, ljusblå sidor; svart
Kr CC **Stefan Persson** (Catrin Fajersson)

Gustav Johansson	J	13/4-3	11/2140	**0**	19,3a	c c	58,50	30'
Catrin Fajersson	Kr	21/4-5	9/2140	**7**	16,5a	c c	5,70	10'
Catrin Fajersson	Kr	5/5-7	10/2140	**3**	15,4	c c	79,47	30'
Catrin Fajersson	Kr	26/5-5	6/2640	**5**	15,3a	c c	51,05	25'
Stefan Persson	Kr	30/6-4	10/2140	**6**	17,9a	c c	21,61	25'

2 CZARINA ADAMAS — 1680:2 12,4AK 15,2K — Total: 44 3-2-6 — 232.300

6,br.s.e Monster Drive -
23: 6 1-0-1 13,9a 25.500 22: 12 0-1-2 12,4a 60.100
Persia Adamas e On Guard
Uppf: Storgaard Gitte, Höör
Äg: Storgaard Gitte & Eklöf Gunilla
Vinröd/blå, delad,ST.ÖRBERGi sv.;vröd
J CC **Bo Örberg** (Gitte Storgaard)

Bo Örberg	Hd	18/3-4	5/1640	**3**	14,9a	c c	24,33	10'
Bo Örberg	J	5/4-4	7/2160	**7**	16,3	¢ ¢	127,41	30'
Bo Örberg	Vg	16/4-10	12/2148	**1**	14,5a	c c	11,59	10'
Bo Örberg	J	10/5-5	3/2160	**0**	16,4	c c	9,00	40'
Bo Örberg	Vg	19/5-6	10/1646	**6**	13,9a	c c	87,21	25'

3 CHIANA R.D. — 1680:3 *15,7AM 14,8K 16,2AK — Total: 30 1-0-6 — 134.900

6,svbr.s.e Infinitif -
23: 5 0-0-1 16,2a 13.000 22: 3 0-0-0 18,2a 4.500
Catalina R.D. e Giant Chill
Uppf: Stall Chipata KB, Båstad
Äg: Svensson Maria, Getinge
Svart, blått lodrätt fält, ärmb; sv
Hd CC **Christian Cracchiolo** (Maria Svensson)

Natacha Hammer	Ax	19/3-7	1/2160	**0**	18,6	c c	95,29	35'
Petter Karlsson	Ö	6/4-8	2/2160	**6**	16,7	c c	37,91	15'
Wilhelm Paal	Hd	13/5-9	8/2140	**6**	18,4a	¢ c	11,58	10'
Christian Cracchiolo	Å	3/6-4	2/1640	**3**	14,8	¢ ¢	37,42	10'
Christian Cracchiolo	Vg	18/6-2	9/1646	**6**	16,2a	c c	29,68	15'

4 TWENTY DOLLAR — 1680:4 14,2AK 17,9M — Total: 12 1-3-4 — 159.000

4,br.s.e Muscle Massive -
23: 4 0-2-1 14,2a 48.000 22: 8 1-1-3 15,5a 111.000
Miss Jolly Dust e Gidde Palema
Uppf: Runhammar Marie, Hindås
Äg: Samcat AB (Samuelsson Ola), Lidingö
Vit, grått axelparti; vit
J CC **Ola Samuelsson**

Stefan Persson	Hd	12/12-7	9/2140	**2**	16,0a	c c	20,84	40'
Stefan Persson	Hd	10/1-4	1/2140	**2**	15,4a	c c	4,87	25'
Stefan Persson	J	1/3-7	4/1640	**2**	14,2a	c c	3,58	40'
Stefan Persson	J	23/3-7	1/2140	**3**	16,5a	c c	1,70	30'
Stefan Persson	Hd	10/4-4	4/2140	**8**	20,6	c c	6,80	50'

5 LILO LOVE — 1680:5 14,1AM 14,9M *14,1AK — Total: 29 4-3-3 — 241.000

6,mbr.s.e Love You -
23: 5 0-1-1 14,1a 69.500 22: 13 2-1-2 14,1a 75.500
Breathe Out e Power to Charm
Uppf: Persson Fredrik & P-O, Linbäcke L
Äg: Persson Fredrik & P-O, Linbäcke L
Svart, gula hängsl. bröstb. och ärmr.; sva
Kr CC **Lova Linbäcke**

Oscar Ginman	Kr*	14/1-8	6/2140	**3**	15,1	c c	13,79	110'
Stefan Persson	Hd*	28/1-10	2/2140	**d**	ug	c c	15,74	110'
Jörgen Westholm	Å*	11/2-10	1/2140	**d**	kub0g	c c	7,45	150'
Stefan Persson	Å	12/4-6	4/2140	**2**	14,1a	¢ ¢	15,97	60'
Oscar Ginman	Kr*	25/6-8	9/2140	**0**	14,9	¢ ¢	13,22	110'

6 MANDA CORD — 1680:6 13,3AK 14,5K — Total: 36 1-5-3 — 218.900

5,br.s.e Gift Kronos -
23: 13 0-1-1 13,3a 41.000 22: 17 0-2-2 14,6a 91.900
Filippa Cord e Silver Pine
Uppf: Stall Cord HB, Vassmolösa
Äg: Stall Cord HB & Jonasson Cilla
Grön/svart/vit, tredelad, sv ärm; grön
Kr CC **Dan Ottosson** (Bertil Jonasson)

Dan Ottosson	Kr	21/4-2	2/2140	**4**	15,9a	c c	41,86	10'
Fredrik Persson	Kr	5/5-2	1/1640	**6**	14,0a	c c	57,74	30'
Dan Ottosson	Kr	12/5-4	2/1640	**0**	13,3a	c c	69,98	25'
Christian Cracchiolo	Kr	26/5-5	11/2640	**7**	15,4a	c c	92,27	25'
Dan Ottosson	Kr	30/6-10	7/2140	**3**	18,1	c c	8,95	10'

7 LAURIA INFERIOR S.* (DE) — 1680:7 12,0AK 16,4M — Total: 15 4-2-1 — 237.632

4,br.s.e Muscle Hill -
23: 6 0-2-0 12,0a 68.255 22: 9 4-0-1 12,4a 159.400
Linda di Casei e Uronometro
Uppf: Maleitzke Patrick, Tyskland
Äg: Maleitzke Patrick, Tyskland
***Gul**, svarta hängslen och stjärnor ärm; gul
Hd CC **Peter Untersteiner** (Johan Untersteiner)

Johan Untersteiner	Å	21/4-9	11/2140	**0**	13,6a	¢ ¢	43,97	100'
Johan Untersteiner	J	2/5-8	4/1640	**2**	12,7a	¢ ¢	2,02	35'
Stefan Persson	Ch	14/5-7	2000	**6**	13,6a		41,99	-
Johan Untersteiner	J	9/6-2	3/2140	**2**	14,5a	¢ c	3,31	30'
Johan Untersteiner	Hd	26/6-5	2/1609	**5**	12,0a	¢ ¢	34,19	75'

8 AGNES LIXARVE — 1680:8 14,5AK 15,9K — Total: 84 1-4-5 — 193.200

9,br.s.e Andover Andover -
23: 8 0-1-0 16,7a 21.400 22: 22 0-1-0 14,5a 48.000
Bidde Best e Smasher
Uppf: Gotländskt Lantliv HB (Wiman Johan)
Äg: Einarsson Nilsson Ida, Sölvesborg
Svart/gul/vit, tredelad, gul ärmb; sv
Ti CC **Ida Einarsson Nilsson**

Hampus Bergström	J	23/3-7	10/2140	**0**	17,9a	¢ ¢	85,79	30'
Viktoria Berntsson	Kr	2/4-3m	7/1640	**0**	16,7a	¢ ¢	56,79	25'
Viktoria Berntsson	Kr	21/4-7m	3/2140	**7**	19,7	¢ ¢	45,55	10'
Clara Flodman	Vi	17/6-1	1/2120	**4**	17,1	¢ c	ejsp	10'
Mats Svanhall	Kr	30/6-4	1/2140	**0**	22,0a	c c	107,82	25'

9 HERA DU NORD — 1680:9 13,4AK 14,4K — Total: 45 3-5-2 — 221.900

6,br.s.e Brad de Veluwe -
23: 14 2-0-1 15,4a 55.400 22: 12 0-2-1 14,8a 58.800
Heresia Fönix e Carmody Lobell
Uppf: Nordahl Stefan & Inger
Äg: Nordahl Stefan & Inger
Mblå, svart bröstb. triangel,ärmb; sva
J CC **Lars Jönsson** (Stefan Nordahl)

Carl Johan Jepson	Vg	19/5-2	6/2148	**0**	uag	¢ c	35,53	25'
Lars Jönsson	J	2/6-2	4/2140	**5**	16,1a	c c	90,44	30'
Lars Jönsson	Vg	10/6-6	3/2148	**1**	16,2a	¢ c	15,84	10'
Lars Jönsson	Kr	25/6-4	1/3140	**0**	18,3	¢ c	123,11	100'
Jorma Kontio	Hd*	8/7-9	3/1640	**0**	14,4	¢ c	83,92	110'

10 END OF THE LINE — 1680:10 13,7AK 15,3M — Total: 57 3-1-6 — 233.900

9,br.s.e Sam Bourbon -
23: 0 0-0-0 22: 17 1-0-3 13,7a 74.300
Katnook Estate e Daguet Rapide
Uppf: Carabott Ivan, Malta
Äg: Stall Lilla Slott, Vissefjärda
Vit, sva. ärm och fält, grön/guld häng; sv
Kr CC **Benny J L Nilsson**

Thomas Jonsson	Vi	29/9-10	1/2120	**4**	16,3	c ¢	51,23	12'
Micael Stjernström	Vi	11/10-9	3/2140	**4**	17,6	c c	17,97	12'
Kenneth Gorski	Vi	25/10-10	3/1640	**0**	17,1g	¢ ¢	11,57	12'
Emma Holmquist	Kr	25/11-2m	3/2160	**1**	17,0	¢ ¢	ejsp	10'
Isabella Jansson	Kr	11/12-5m	1/1640	**5**	15,9a	c c	58,89	35'

11 LETS BE RUTHLESS — 1680:11 15,0AK 15,9M — Total: 52 0-1-1 — 167.600

5,mbr.s.e Pato -
23: 18 0-1-1 15,0a 56.600 22: 26 0-0-0 15,4a 79.500
East Hera e Triton Sund
Uppf: Åkesson Per-Ola & Holmkvist Matilda
Äg: Andersson Silje, Vissefjärda
Grå, 3-del, lila/svart, långrand; grå
Kr CC **Silje Andersson**

Silje Andersson	Vg	19/5-8	2/2168	**8**	16,5	c c	64,55	15'
Silje Andersson	Ti	4/6-7	11/1609	**5**	15,0a	c c	137,27	10'
Silje Andersson	Vg	10/6-7	9/2148	**7**	16,8a	c c	81,79	10'
Silje Andersson	Vg	18/6-10	6/2650	**0**	19,8	c c	171,46	35'
Silje Andersson	Mp	4/7-10	3/2140	**0**	18,7a	c c	101,71	15'

12 TELLMENOW — 1680:12 *13,5AK 15,6M — Total: 25 1-1-4 — 185.600

4,mbr.s.e Aperfectyankee -
23: 8 0-0-2 14,7a 48.500 22: 12 1-1-0 13,5a 82.500
Tellmewhattodo e Andover Andover
Uppf: Oscarsson J, S, K & N
Äg: Easy KB, Uppsala
Mörkblå, vita romber; mörkblå
Kr CC **Jim Oscarsson**

Jan L Klang	Å	11/5-3	5/2140	**7**	15,6a	c c	3,07	30'
Jim Oscarsson	Vg	19/5-2	4/2148	**4**	14,7a	c c	25,30	25'
Henrik Blomberg	Hd	5/6-6	9/2640	**d**	10ag	c c	37,11	30'
Jim Oscarsson	Vg	18/6-8	6/2148	**0**	16,8a	c c	102,00	50'
Jim Oscarsson	Vi	13/7-6	10/2120		a	c c		10'

SPELA I ATG® APPEN | ATG | V4-2 | TRIO | TVILLING | KOMB | V&P | bankod // 44

Ranking: 7-4-5-1

Råbergs Bil

LOPP **3** — **Kockens Stolopp**

KARLSHAMN | 1680 M AUTOSTART | START 13.04

3-åriga och äldre ston 160.001 - 480.000 kr. Körsvenskrav kat. 2. Körsvenner födda 050719 eller tidigare.
1680 m. Autostart. 12 startande.
Pris: 25.000-12.500-8.500-6.500-5.500-4.500-3.000-3.000 kr (8 prisplacerade). Lägst 1.500 kr till alla tävlande. Prispengar max total: 74.500 kr. Hederstäcke till segrande häst.

RESULTAT	1	2	3	SEGERTID	
TEMPO	500m	1000m	1500m	2000m	Sista 500m

1 IS THIS LOVE — 1680:1 14,9AM 14,5M 17,6AK — Total: 14 5-0-1 — 305.000

4,fux.s.e S.J.'s Caviar -
Looking Lovely e Look de Star
Uppf: Arkland Johan, Spekeröd
Äg: Stall Arkland AB, Spekeröd
Mörkblå, vita romber; mörkblå
Kr CC **Jim Oscarsson**

23: 9 2-0-0 14,9a 210.000 22: 5 3-0-1 16,5a 95.000

Örjan Kihlström	Å	21/4-11	5/2140	**d**	kub8ag	¢¢	28,73		100′
Claes Sjöström	S	3/5-9	1/2140	**d**	10ag	¢¢	95,71		300′
Jim Oscarsson	J	18/5-9	9/2140	**0**	14,9a	¢¢	33,31		40′
Jim Oscarsson	Kr	30/6-9	3/2160	**4**	16,4	¢¢	18,14		50′
Jim Oscarsson	Vi	13/7-9	6/2120		a	cc			10′

2 DUBLIN FI* (IT) — 1680:2 12,9AK 13,6K — Total: 29 6-4-3 — 370.734

4,mbr.s.e Ringostarr Treb -
Melissa Fi e Lemon Dra
Uppf: Az. Agr. Fienilaccio SS, Italien
Äg: E.V.A.M.Racing Trotter SRLS, Italien
Gul/svart, tredelad, vita ränder; gul
Hd CC **Jennifer L Oscarsson** (Magnus Dahlén)

23: 10 2-1-0 13,0a 92.900 22: 14 4-2-2 12,9a 197.831

Ken Ecce	Hd	8/5-6	6/1640	**5**	13,2ag	¢¢	6,23		30′
Stefan Persson	J	18/5-9	1/2140	**0**	14,4a	¢¢	7,59		40′
Carl Johan Jepson	Å	8/6-4	7/2140	**0**	13,1a	¢¢	45,66		35′
Carl Johan Jepson	Hd	26/6-9	1/2140	**4**	13,8a	¢c	17,55		35′
Carl Johan Jepson	J	11/7-4	5/2140	**4**	14,3a	¢c	15,03		35′

3 FILIPPA AM — 1680:3 12,6AK 14,1K — Total: 49 2-9-4 — 333.900

8,mbr.s.e Olimede -
Valpolcevera e Scarlet Knight
Uppf: Am Bloodstock AB, Stockholm
Äg: Stall Lilla Slott, Vissefjärda
Vit, sva. ärm och fält, grön/guld häng; sv
Kr CC **Benny J L Nilsson**

23: 1 0-0-0 18,1a 1.500 22: 3 0-1-0 17,8a 8.500

Benny J L Nilsson	Vi	8/21-9	2/2140	**0**	17,4	cc	16,76		12′
Benny J L Nilsson	Vi	5/22-1	4/2140	**2**	17,6	c¢	ejsp		10′
Benny J L Nilsson	Vg	6/22-9	3/2188	**8**	17,9	c¢	22,82		10′
Benny J L Nilsson	Ti	7/22-6	9/1609	**0**	17,8a	c¢	141,03		10′
Benny J L Nilsson	Vi	17/6-3	9/2120	**0**	18,1a	c¢	49,48		10′

4 VÄSTERBO LOOKHIGH — 1680:4 *11,8AK 14,8M — Total: 46 7-4-2 — 419.100

5,sv.s.e Look de Star -
Västerbo High Five e Credit Winner
Uppf: Västerbo Stuteri AB (Demmers M)
Äg: Anders Zakrisson AB & Karlsson Bertil
Blå, vitt axelp,röd/vita hängsl; blå
Kr CC **Anders Zackrisson**

23: 8 3-1-0 11,8a 87.300 22: 16 1-2-2 12,9a 126.000

Anders Zackrisson	Kr	26/5-6	10/2140	**6**	14,3a	¢¢	26,34		35′
Christian Cracchiolo	Vi	8/6-1	6/1620	**1**	11,8a	¢¢	4,37		25′
Anders Zackrisson	Vg	18/6-4	2/1646	**6**	13,4a	¢¢	3,85		35′
Anders Zackrisson	Vg*	28/6-10	3/1646	**d**	10ag	¢¢	61,61		110′
Anders Zackrisson	Vg	10/7-4	6/2148	**2**	14,9a	¢¢	8,95		25′

5 DUCHESSE W.F. — 1680:5 11,1AK *15,3M — Total: 26 5-4-4 — 384.200

5,br.s.e Hövding Lavec -
Niky Kronos e Varenne
Uppf: WF Förvaltning AB, Boden
Äg: Wassberger Martina & Lars-Erik
Vit, svart taggmönster; vit
Kr CC **Fredrik Persson**

23: 8 0-0-2 11,1a 65.200 22: 16 5-4-2 12,7a 316.500

Fredrik Persson	J	27/4-4	3/2140	**5**	14,2a	¢¢	6,25		30′
Fredrik Persson	Kr	12/5-4	10/1640	**5**	12,6a	¢c	11,67		25′
Fredrik Persson	Vg	18/6-4	1/1646	**4**	13,2a	¢¢	15,69		35′
Fredrik Persson	Hd	26/6-9	10/2140	**6**	13,8a	¢¢	44,82		35′
Fredrik Persson	Ti	7/7-9	11/1609	**5**	11,1a	¢c	28,83		40′

6 SILVER LORE — 1680:6 12,1AK 14,7M — Total: 114 6-6-8 — 392.200

11,br.s.e Revenue -
Lolly Lore e Abc Freight
Uppf: Andersson Robert, Blentarp
Äg: Andersson Robert & Odder Anette
Röd/vit, längddelad; vit
J CC **Robert Andersson**

23: 7 0-0-0 12,4a 13.500 22: 9 0-0-0 16,4a 15.000

Robert Andersson	Å	4/3-3	8/2140	**8**	19,1a	cc	20,16		10′
Maja A Odder	Hd	27/3-1	6/1640	**0**	14,9a	cc	65,24		25′
Maja A Odder	Kr	21/4-7m	3/2160	**d**	10g	cc	22,77		10′
Maja A Odder	Ti	20/5-7m	12/1609	**6**	15,1a	cc	26,41		10′
Robert Andersson	Ti	4/6-5	2/1609	**7**	12,4a	cc	57,93		10′

7 POWER VACATION — 1680:7 13,7AK 14,7M — Total: 31 3-0-3 — 281.400

7,mbr.s.e Dream Vacation -
Tobina Pazzione e J.R.Broline
Uppf: Svensson Roger, Lyckeby
Äg: F:a R Svenssons Måleri & Bostadsren.
Blå/svart, diag delad, blå ärm; svart
Kr CC **Oscar Ginman** (Johanna Johansson)

23: 3 0-0-0 14,5a 11.000 22: 8 0-0-2 13,8a 46.000

Jörgen Sjunnesson	J	4/22-5	7/2140	**0**	15,5a	cc	42,30		50′
Tobias J Gustafsson	Mp	6/22-4	3/2160	**8**	15,7	cc	115,73		25′
Oscar Ginman	Ti	20/5-3	11/1609	**6**	14,5a	cc	14,45		10′
Jörgen Sjunnesson	Kr	6/6-9	5/2140	**4**	15,4	¢¢	81,26		40′
Oscar Ginman	Kr	25/6-12	8/2140	**0**	15,5ag	¢¢	12,49		30′

8 SUDDENLY SPRING — 1680:8 *13,3AK — Total: 14 4-1-0 — 160.900

5,svbr.s.e Infinitif -
Romantic Love e Super Arnie
Uppf: Eriksson Viktoria, Ystad
Äg: Team Laurusson AB, Ystad
Vit, svart axelparti och ärm; svart
J CC **Preben Sövik**

23: 5 2-0-0 14,1a 74.400 22: 7 2-0-0 13,3a 71.000

Preben Sövik	J	22/4-3	8/2140	**0**	16,7a	cc	30,95		35′
Preben Sövik	Vg	30/4-8	7/2148	**1**	15,3a	¢¢	7,09		35′
Preben Sövik	Vg	19/5-4	12/1646	**d**	kubag	¢¢	10,48		25′
Preben Sövik	Hd	16/6-10	7/2140	**5**	15,2a	¢¢	19,69		35′
Preben Sövik	J	4/7-8	8/2140	**1**	14,1a	¢¢	5,10		30′

9 ELLA VICTORYSTONE — 1680:9 12,7AK 14,1K — Total: 66 5-4-3 — 349.750

7,br.s.e Pojke Kronos -
Västerbo Nag Nag e Viking's Way
Uppf: Segersten Bettan, Östersund
Äg: Einarsson Nilsson Ida, Sölvesborg
Svart/gul/vit, tredelad, gul ärmb; sv
Ti CC **Ida Einarsson Nilsson**

23: 6 0-0-0 14,0a 10.000 22: 17 2-0-0 12,7a 77.000

Hampus Bergström	J	23/3-3	4/2140	**0**	18,8a	¢¢	110,78		30′
Ida Einarsson Nilsson	Kr	21/4-2	11/2140	**8**	16,3a	¢¢	57,07		10′
Ida Einarsson Nilsson	Hd	8/5-6	11/1640	**0**	14,0a	¢¢	94,18		30′
Viktoria Berntsson	Hd	13/5-5	9/2140	**0**	16,0a	¢¢	47,57		10′
Eva Lundahl	Vi	17/6-3	7/2120	**8**	16,1a	¢¢	22,41		10′

10 ZOLA LOVE — 1680:10 11,8AK 15,3M — Total: 23 7-5-2 — 356.500

6,br.s.e Zola Boko -
Super Love e Super Arnie
Uppf: Stall 77 KB, Göteborg
Äg: Fredrik Gustafson AdvisorsAB, Danderyd
Svart, ljusblå sidor; svart
Kr CC **Stefan Persson** (Thomas Madsen)

23: 8 2-3-0 11,8a 130.000 22: 1 0-0-1 14,8a 13.000

Kim Eriksson	Kr	24/3-9	5/2140	**2**	15,1a	c¢	3,65		40′
Kim Eriksson	Kr	2/4-10	6/1640	**1**	12,7a	c¢	3,61		40′
Kim Eriksson	Kr	12/5-4	9/1640	**2**	12,3a	c¢	5,91		25′
Kim Eriksson	Ti*	14/6-3	2/1609	**5**	11,8a	c¢	18,36		110′
Stefan Persson	Hd*	6/7-10	6/1640	**d**	kubuag	c¢	40,23		110′

SPELA I ATG® APPEN | ATG | LD-1 | V4-3 | TRIO | TVILLING | KOMB | V&P — bankod // 44

ÅLDERSGRÄNS 18 ÅR. STÖDLINJEN.SE

Ranking: 4-2-10-8

ENTREPRENAD
och
TRANSPORTER
i hela Blekinge

MÖRRUMS GRÄV

0454-503 51 • 0706-23 55 04

André Eklundh

Välkommen till ett ungt och hungrigt stall med siktet inställt på vinnarcirkeln.

Jag hjälper dig att köpa drömhästen!

André 070-813 18 90
@Stall_Eklundh på Twitter

LOPP **4** — **Tom Stenholms Memorial**

KARLSHAMN | 2480 M AUTOSTART | START 13.26

3-åriga och äldre 400.001 - 1.300.000 kr. Körsvenskrav kat. 2. Körsvenner födda 050719 eller tidigare. 2480 m. Autostart. 12 startande. Spår efter startsumma där häst med lägst startprissumma får spår 1 osv, enligt följande ordning spår 1,2,3,4,5,6,9,10,7,11,8,12.
Pris: 80.000-40.000-22.500-16.000-11.000-(8.000)-(5.000) kr. Lägst 1.500 kr till alla tävlande. Prispengar max total: 186.500 kr. Hederstäcke till segrande häst.

RESULTAT	1	2	3	SEGERTID	
TEMPO	500m	1000m	1500m	2000m	Sista 500m

1 ARACHIS P.R.

2480:1 **13,3AK 14,6M 14,1AM** **Total: 16 6-3-3** **414.500**

5,mbr.v.e Super Photo Kosmos - 23: 2 1-0-0 13,5a 101.500 22: 11 4-1-3 13,3a 263.000
Sundbo Monstera e Spotlite Lobell
Uppf: HB Pjouxet Racing, Sennan
Äg: Knutsson Anton & Henric
Svart, mlila/guld axelskärp och ärmrev; sv
Vg **Anton Knutsson** (Linnea Djupdahl)

Anton Knutsson	J*	19/11-6	5/2140	**6**	14,6g	¢¢	26,02		110'
Anton Knutsson	Å*	10/12-6	11/2140	**2**	14,1a	c c	37,33		110'
Anton Knutsson	S*	26/12-7	9/2140	**5**	14,7a	c c	23,82		220'
Anton Knutsson	Kr	6/6-8	4/1640	**0**	13,5a	c c	7,48		35'
Anton Knutsson	Kr	25/6-4	2/3160	**1**	15,5	¢¢	25,58		100'

2 MOJITO DAY

2480:2 **11,9AK *14,3M 12,8AM** **Total: 42 9-10-1** **604.700**

6,sv.v.e Orlando Vici - 23: 7 0-3-0 13,2a 90.500 22: 12 3-1-0 13,0a 158.300
Hyacint Dag e Running Sea
Uppf: Team Lindvall HB, Nybro
Äg: Team Lindvall HB, Nybro
Vit, svart taggmönster; vit
Kr **Fredrik Persson**

Fredrik Persson	Kr	2/4-4	1/2140	**2**	13,8a	¢¢	5,12		35'
Fredrik Persson	Å	26/4-8	7/2160	**6**	14,3	¢¢	10,62		60'
Fredrik Persson	Vi	8/5-3	2/2120	**2**	14,4	¢¢	2,56		30'
Fredrik Persson	Kr	6/6-4	1/2140	**4**	13,2a	¢¢	6,87		35'
Fredrik Persson	Kr	25/6-4	5/3180	**5**	15,5	¢¢	31,08		100'

3 GRAVITY PACE

2480:3 **11,6AK 13,7M 13,0AM** **Total: 50 7-6-9** **651.700**

7,mbr.v.e Infinitif - 23: 0 0-0-0 22: 11 0-2-1 11,6a 164.300
Unison Sund e Cantab Hall
Uppf: Pace Trotting AB, Halmstad
Äg: Drottmar Marianne, Malmö
Mörkblå, vita romber; vit
J **Kevin Oscarsson** (Christian Drottmar)

Kevin Oscarsson	Kh	20/7-4	5/2480	**2**	15,2a	c c	21,82		80'
Kevin Oscarsson	J	26/7-11	6/3140	**5**	15,3	¢¢	58,14		250'
Alex Persson	Hd	22/8-4	7/2140	**3**	14,8a	¢¢	14,34		30'
Alex Persson	J	4/9-10	8/2140	**0**	13,9a	¢¢	96,39		150'
Stefan Persson	J	22/10-8	1/3180	**0**	16,4	¢¢	63,97		110'

4 VIEN ICI (IT)

2480:4 **11,0AK 13,3M *12,2AM** **Total: 75 9-6-9** **790.031**

9,br.v.e Varenne - 23: 3 0-0-0 13,7a 4.431 22: 7 0-0-2 12,2a 31.900
Gasping Ferm e Lemon Dra
Uppf: Centro Equino Arcadia SRL, Italien
Äg: Hägg Johan, Ystad
Vit, svart axelparti och ärm; svart
J **Preben Sövik**

Christian Månsson	Bo	24/11-9	2/2180	**3**	17,1	c c	4,47		10'
Christian Månsson	Bo	1/12-8	3/2140	**d**	12ag	c c	15,64		40'
Mads Henriksen	Se	11/3-5	1600	**5**	13,7a		8,92		-
Flemming Jensen	Ål	31/3-5	2140	**0**	15,9a		6,89		-
Preben Sövik	J	4/7-4	3/2140	**d**	11ag	¢¢	25,35		30'

5 OSKAR RUN

2480:5 **12,7AM 13,5M** **Total: 64 6-14-12** **849.000**

6,ljbr.h.e Caballion - 23: 16 0-2-4 12,7a 186.900 22: 25 3-5-7 13,8a 413.800
A Hipper Run e S:t Göran
Uppf: Fjällström Lennart, Rejmyre
Äg: Fjällström Lennart, Rejmyre
Blå/svart, diag delad, blå ärm; svart
Kr **Oscar Ginman** (Tomasz Wisniewski)

Oscar Ginman	Kr	6/6-4	2/2140	**3**	13,2a	c c	7,60		35'
Oscar Ginman	Ti*	14/6-9	5/3218	**5**	13,8a	¢¢	32,71		110'
Oscar Ginman	Kr*	25/6-5	4/1640	**6**	15,2ag	¢¢	31,32		110'
Oscar Ginman	Kr	30/6-2	10/2660	**3**	15,3	c c	2,82		25'
Erik Adielsson	Hd*	8/7-7	3/2140	**2**	12,8a	c c	21,25		110'

6 R.K.KING

2480:6 **11,8AK 13,2M 12,6AM** **Total: 103 11-6-10** **914.800**

11,mbr.v.e Make it Happen - 23: 9 0-0-1 12,6a 49.400 22: 17 1-0-2 12,3a 138.100
Jummie Broline e Pine Chip
Uppf: Ryka Invest AB, Eskilstuna
Äg: Johansson Johanna &F:a R Svenssons M&B
Svart, blått lodrätt fält, ärmb; sv
Kr **Christian Cracchiolo** (Johanna Johansson)

Jörgen Sjunnesson	Kr	5/5-6	1/1640	**d**	7ag	¢¢	45,16		30'
Jörgen Sjunnesson	Kr	12/5-6	2/2140	**4**	12,6a	¢¢	38,67		25'
Christian Cracchiolo	Kr	26/5-8	3/2140	**4**	13,8a	c c	56,38		35'
Jörgen Sjunnesson	Kr	6/6-10	1/3180	**5**	16,4	¢ c	26,91		40'
Jörgen Sjunnesson	Kr	30/6-2	1/2660	**6**	16,0	c c	12,65		25'

7 VINCI NICE

2480:7 **09,5AK 14,5M 11,5AM** **Total: 31 7-3-4** **1.122.738**

5,br.h.e Maharajah - 23: 8 2-1-1 9,5a 237.000 22: 14 2-1-2 11,3a 715.000
Incredible H.C. e Ready Cash
Uppf: Mellberg Invest AB, Göteborg
Äg: Stall Kapten Kidd
***Gul**, svart rundel; svart
Hd **Peter Untersteiner** (Johan Untersteiner)

Johan Untersteiner	Å	26/4-6	2/2140	**1**	13,1a	c c	2,55		60'
Johan Untersteiner	Å	6/5-5	2/2640	**8**	12,8a	c c	34,77		250'
Örjan Kihlström	E*	3/6-11	11/2140	**3**	11,5a	c c	34,93		125'
Peter Untersteiner	Ti*	14/6-10	3/1609	**5**	9,5a	c c	8,97		125'
Örjan Kihlström	B*	1/7-11	12/2140	**8**	12,1a	c c	19,85		250'

8 BRAVO SABOTAGE

2480:8 **11,4AK 14,2M 12,0AM** **Total: 43 15-3-10** **1.219.000**

7,mbr.v.e From Above - 23: 7 1-1-2 12,0a 244.500 22: 15 4-2-1 11,4a 309.500
Ocean Breeze e Turbo Thrust
Uppf: Liedman Kristina, Laholm
Äg: Olof Brodin (Chartering) AB,Sollentuna
Svart, ljusblå sidor; svart
J **Stefan Persson** (Ola Samuelsson)

Stefan Persson	Hd*	11/3-11	2/1640	**3**	12,4a	c ¢	19,20		125'
Stefan Persson	S*	25/3-5	9/2140	**2**	12,9a	c c	83,51		250'
Stefan Persson	S*	9/4-9	4/2140	**3**	12,0a	c ¢	17,11		125'
Stefan Persson	J*	22/4-11	4/2140	**d**	kubag	c ¢	28,22		125'
Stefan Persson	S	28/5-1	4/640	**0**	ita	c c	22,64		100'

9 BORUPS RACING

2480:9 **11,5AK 13,3M *12,3AM** **Total: 82 13-9-14** **1.029.356**

9,sv.v.e Adams Hall - 23: 6 3-0-0 12,9a 113.433 22: 13 1-1-1 12,3a 109.500
Little Mary e Armbro Goal
Uppf: Thulin Gustaf, Klågerup
Äg: Anderberg Per, m fl
Svart, orange/vita sömmar; vit
J **Ken Ecce** (Johan Anderberg)

Ken Ecce	Å	9/3-9	6/2140	**5**	14,2a	¢ c	8,38		40'
Ken Ecce	J	23/3-2	8/2140	**1**	13,1a	¢¢	5,06		30'
Ken Ecce	Kr	2/4-7	4/2700	**1**	14,4	¢¢	9,15		40'
Ken Ecce	J*	22/4-11	12/2140	**7**	12,9a	¢¢	72,25		125'
Ken Ecce	Se	30/4-9	2060	**0**	15,1a		3,97		-

ATG | LD-2 | V4-4 | V5-1 | TRIO | TVILLING | KOMB | V&P | bankod // 44

ÅLDERSGRÄNS 18 ÅR. STÖDLINJEN.SE

Ranking: 7-1-5-8

VÄRMNING ENDAST TILLÅTEN I RÄTVARV!

Vid strykning ring: Mats Ahlqvist 076-275 55 65

Tidigare vinnare i Tom Stenholms Memorial

År	häst	körsven	ägare	tränare	tid	distans
2017	Mitos Gold	Kevin Oscarsson	Tommy Strandqvist	Tommy Strandqvist	13,3	1680a
2018	Moon's Oki Doki	Anton Knutsson	Stall Kent Knutsson AB, Knutsson H & A	Kent Knutsson	17,3	2480a
2019	Sphinx d'Inverne	Kim Eriksson	Stall Sphinx d'Inverne (Madsen T)	Tomas Madsen	16,4	2480a
2022	LoveExplosion H.C.	Christoffer Eriksson	Easy KB	Christoffer Eriksson	15,0	2480a

Tom Stenholm

En sann entreprenör som lämnade oss sommaren 2016

Tom Stenholm gick bort mitt i steget, just som den sista finslipningen av det årets travtävlingar var i full gång.

Många minns honom främst för hans entreprenörskap som gav stort avtryck i regionen.
En av hans signum var att köpa konkursdrabbade företag och förvandla dem till fungerande rörelser och sedan sälja dem vidare. Det var viktigt för Tom, som var en händig man, att företagen tillhörde tillverkningsindustrin. Företag som han ägt och lett har därför tillverkat allt från plastbåtar, hästtransporter, avgassystem, rostfria- och aluminiumkastruller till vattenrutschbanor och höj- och sänkbara skrivbord. Energin tycktes aldrig ta slut.

Ett stort intresset som han delade med många av oss var hästar. Först araber med uppfödning i både Sverige och Danmark och senare travhästar. Det var tack vare hästarna som han kom att göra sig ett namn långt utanför Karlshamns och Blekinges gränser. Vägen till dagens succéartade tävlingar på Arena Albertswill, döpt efter favorithunden Albert, har varit kantad av många och långa förhandlingar, kompromisser och kontroverser. Det krävs en sann entreprenör för att ro ett sådant projekt i hamn och arenan är i mångt och mycket hans verk.
Han har spikat, klippt gräs, arrangerat evenemang och ordnat fester och mässor i området.

Tom var i sanning en "self-made" man som hade alltid något på gång. Många var hans planer och mycket av hans energi smittade av sig på omgivningen. Vi minns honom som en tuff härlig driven glädjespridare med hjärtat på rätta stället!

LinSon SPORT · SPEL · NÖJE

LOPP **5** — **Elleholms Maskin**

ELLEHOLMS MASKIN AB

KARLSHAMN | 1680 M AUTOSTART | START 13.48

3-åriga och äldre högst 10.000 kr. Körsvenskrav kat. 2. Körsvenner födda 050719 eller tidigare.
1680 m. Autostart. 12 startande.
Pris: 20.000-10.000-7.500-6.000-5.000-4.000-3.000-3.000 kr (8 prisplacerade). Lägst 1.500 kr till alla tävlande. Prispengar max total: 64.500 kr. Hederstäcke till segrande häst.

RESULTAT	1	2	3	SEGERTID	
TEMPO	500m	1000m	1500m	2000m	Sista 500m

AGRIPPA — 1680:1 — 22,5M — Total: 2 0-0-0 — 7.000

1
3,ljbr.v.e Noras Bean -
Agritippa e Calvin Capar
Uppf: Hagström Allan & Ingegerd
Äg: Hagström Allan & Ingegerd
Vinröd/blå, delad,ST.ÖRBERGi sv.;vröd
J CC **Bo Örberg** (Allan Hagström)

23: 2 0-0-0 7.000 — 22: 0 0-0-0

Bo Örberg	J	19/7-p	1/2160	p	30,9			-
Bo Örberg	J	29/11-k	2/2160	k	24,3g		gdk	-
Bo Örberg	J	10/5-1	3/2140	d	11g	CC	61,44	50'
Lee Nimåker	J	9/6-8	1/2140	6	22,5	CC	70,96	50'

BEE EL BODE — 1680:2 — 20,2AM — 21,6M — Total: 3 0-0-0 — 1.031

2
11,svbr.v.e Caramba Hall -
Demimonde e Quito de Talonay
Uppf: Lundin Therese, Hörby
Äg: Lundin Therese, Hörby
Mblå, gul axelskärp och ärmbindel; gul
J CC **Fredrik Lindvall**

23: 0 0-0-0 — 22: 0 0-0-0

Peter Rasmussen	Se	11/19-1	2060	5	20,2a		49,21	-
Peter Rasmussen	Se	12/19-5	2000	0	21,6		46,90	-
Fredrik Lindvall	J	12/20-k	4/2140	k	23,6		ejg	-
Fredrik Lindvall	J	2/21-k	1/2140	k	23,4		ejg	-
Fredrik Lindvall	J	6/5-k	2/2140	k	22,9		gdk	-

IVAN D. — 1680:3 — 18,1M — Total: 1 0-0-1 — 3.150

3
5,svbr.h.e Walk the Walk -
Defined Limits e Zerberus
Uppf: Dalarna Stall & Avel AB, Rättvik
Äg: RST Rehab-Spa-Träning Onsala AB
Vit, grått axelparti; vit
J CC **Ola Samuelsson**

23: 1 0-0-1 3.150 — 22: 0 0-0-0

Andre von Dabrowski	J	15/11-k	8/2140	k	dug		ejg	-
Ola Samuelsson	J	24/1-k	1/2140	k	24,4		ejg	-
Joseph Taavela Ruocco	J	2/5-k	1/2140	k	21,2g		gdk	-
Ola Samuelsson	Ch	23/6-1	2000	3	18,1g		10,56	-

VIKENS EXECUTIVE — 1680:4 — Total: 0 0-0-0

4
4,br.v.e Executive Caviar -
Mellby Encheveria e Going Kronos
Uppf: Jeppsson Dan, Knislinge
Äg: Jeppsson Dan, Knislinge
Blå/svart, diag delad, blå ärm; svart
J CC **Oscar Ginman** (Dan Jeppsson)

23: 0 0-0-0 — 22: 0 0-0-0

Ebba Mander	Hd	10/21-p	5/2160	p	35,3			-
Ebba Mander	Hd	10/21-p	9/2140	p	31,2			-
Magnus Pettersson	Hd	16/10-k	6/2140	k	23,6		gdk	-

MELLBY LAMBADA — 1680:5 — 17,3M — Total: 1 0-0-0 — 8.000

5
3,br.s.e Nuncio -
Mellby Hot Shot e Muscle Hill
Uppf: Mellby Gård AB, Malmö
Äg: Mellby Gård AB, Malmö
***Gul**, blå/vit randig, blå ärmb; blå
Hd CC **Peter Untersteiner** (Johan Untersteiner)

23: 1 0-0-0 8.000 — 22: 0 0-0-0

Peter Untersteiner	Hd	16/6-k	3/2140	k	17,8		gdk	-
Peter Untersteiner	J	4/7-6	6/2140	5	17,3	CC	3,28	50'

NIKE GOWAN — 1680:6 — 17,6M — Total: 2 0-0-0 — 6.500

6
3,br.s.e Centurion A.T.M. -
Unique Gowan e Muscle Memory
Uppf: Stall Klenod AB, Pettersson T & G
Äg: Stall Klenod - Asap
Svart, ljusblå sidor; svart
Kr CC **Stefan Persson** (Thomas Madsen)

23: 2 0-0-0 6.500 — 22: 0 0-0-0

Thomas Madsen	Kr	5/22-p	2/2140	p	31,4			-
Alexandra Wisén	Kr	12/5-k	4/2140	k	21,1g		gdk	-
Thomas Madsen	Kr	6/6-1	4/2140	7	17,6	C¢	47,54	40'
Markus Niklasson	Vg	18/6-1	2/2148	0	24,4	C¢	114,65	40'

CEASAR MARANDER — 1680:7 — 19,4AM — 19,1M — Total: 7 0-0-0 — 8.328

7
4,br.v.e Centurion A.T.M. -
Quantum Dewey e Deweycheatumnhowe
Uppf: Gunnarsson Ulf, Gullabo
Äg: Fermskog Magnus, Lenhovda
***M.grön**, sva hängsl. och rombrutig ärm; mgr
Kr CC **Magnus Fermskog**

23: 3 0-0-0 19,4a 7.500 — 22: 4 0-0-0 19,4a 828

Casper M Nielsen	Ål	16/9-3	2140	0	19,4a		41,35	-
Frederik K Olsen	Ål	30/9-1	2140	6	23,7a		45,84	-
Magnus Fermskog	Kr	10/3-3	1/2140	0	21,8a	CC	13,44	10'
Magnus Fermskog	Kr	21/4-3	2/2140	0	19,4a	¢¢	29,98	10'
Simon Mitman	Kr	5/5-11	10/2140	6	19,1	CC	48,68	25'

MY KIND OF PIE — 1680:8 — Total: 0 0-0-0

8
3,br.s.e Tobin Kronos -
Star Chip e Pine Chip
Uppf: Lindberg Ida, Veberöd
Äg: Mitman Simon, Johansson Max & Anton
Mörkblå, grå axelparti; mblå
J CC **Simon Mitman**

23: 0 0-0-0 — 22: 0 0-0-0

Simon Mitman	J	20/12-k	1/2140	k	24,6		gdk	-

LOVELY SMILE — 1680:9 — 17,9M — Total: 2 0-0-0 — 9.000

9
3,br.s.e Super Photo Kosmos -
Smile of Mine e Andover Andover
Uppf: Oscarsson Kevin & Strömberg C
Äg: Team Oscarsson AB, Vislanda
Mörkblå, vita romber; vit
Kr CC **Kevin Oscarsson**

23: 2 0-0-0 9.000 — 22: 0 0-0-0

Kevin Oscarsson	Kr	27/8-p	2/2140	p	32,1			-
Erica Sjöström	Vg	30/4-k	6/2148	k	22,4		gdk	-
Kevin Oscarsson	Vg	19/5-1	8/2148	6	18,5	CC	22,70	20'
Kevin Oscarsson	Kr	6/6-1	10/2140	8	17,9	CC	42,30	40'

SPELA I ATG® APPEN | ATG | V5-2 | TRIO | TVILLING | KOMB | V&P | bankod // 44

ÅLDERSGRÄNS 18 ÅR. STÖDLINJEN.SE

Ranking: 5-3-9-8

Extra bilprovstart i lopp 5,6,7 onsdag 19 juli

I lopp utskrivna med autostart och högst 100.000 kr, samt alla 2-åringslopp med auto, tillämpar vi en extra bilprov-start efter defileringen med ca 3,5 min kvar till start. Bilen står 400 m kvar och släpper deltagarna vid startplatsen på uppploppet. De som inte önskar delta uppehåller sig på bortre långsidan.

ELLEHOLMS MASKIN AB

KARLSHAMN

Breást i branschen

Rörteam

Carlshamn

Råbergs Bil

techmedico

LOPP **6** — **Färghuset Colorama**

KARLSHAMN | 1680 M AUTOSTART | START 14.10

3-åriga och äldre 10.001 - 55.000 kr. Körsvenskrav kat. 2. Körsvenner födda 050719 eller tidigare.
1680 m. Autostart. 12 startande.
Pris: 20.000-10.000-7.500-6.000-5.000-4.000-3.000-3.000 kr (8 prisplacerade). Lägst 1.500 kr till alla tävlande. Prispengar max total: 64.500 kr. Hederstäcke till segrande häst.

RESULTAT	1	2	3	SEGERTID	
TEMPO	500m	1000m	1500m	2000m	Sista 500m

1 ILEX P.R. — 1680:1 — 16,5M — Total: 7 0-2-0 — 41.300

4,br.v.e Executive Caviar -
23: 4 0-1-0 25.800 — 22: 3 0-1-0 15.500
Sundbo Monstera e Spotlite Lobell
Uppf: HB Pjouxet Racing, Sennan
Äg: Knutsson Anton & Henric
Svart, mlila/guld axelskärp och ärmrev; sv
Vg CC **Anton Knutsson** (Linnea Djupdahl)

Anton Knutsson	Mp	17/12-1	6/2140	0	21,1g	CC	7,12		25'
Anton Knutsson	Vg	30/4-1	9/2148	2	17,7	CC	27,40		20'
Anton Knutsson	Vg	19/5-1	3/2168	4	17,6	CC	25,31		20'
Anton Knutsson	Kr	6/6-2	3/2160	7	17,1	CC	47,27		25'
Anton Knutsson	Vg	28/6-1	3/2148	4	16,5	CC	33,19		30'

2 EMIL VENDIL — 1680:2 — *17,4M — Total: 3 1-1-0 — 20.179

3,ljbr.h.e Djali Boko -
23: 3 1-1-0 20.179 — 22: 0 0-0-0
Yipeeiokiyeey e S.J.'s Caviar
Uppf: Quality Commerce Nordic AB, Örbyhus
Äg: P.B. van de Poel Beheer B.V.
Vit, svart axelparti och ärm; svart
J CC **Preben Sövik**

Mats E Djuse	Ro	17/3-k	3/2140	k	23,0g		gdk		-
Kevin Oscarsson	J	9/6-1	9/2140	0	21,6g	CC	45,40		30'
Preben Sövik	Ch	23/6-1	2000	2	18,1		2,80		-
Preben Sövik	Ch	4/7-9	2000	1	17,4		2,84		-

3 CURIOSO FORTE — 1680:3 — 18,5M — Total: 3 0-0-1 — 14.500

3,br.v.e Executive Caviar -
23: 3 0-0-1 14.500 — 22: 0 0-0-0
Piggelina Palema e Adams Hall
Uppf: Lännerberg Lars & Carina
Äg: Lännerberg Lars & Carina
Vit, svart taggmönster; vit
Kr CC **Fredrik Persson**

Linn Ekdahl	Kr	14/10-p	1/2160	p	31,4g				-
Linn Ekdahl	Kr	2/4-k	4/2140	k	21,9		gdk		-
Mats Svanhall	Kr	26/5-1	5/2140	6	18,5	CC	46,52		25'
Fredrik Persson	Hd	16/6-1	10/2140	3	19,8	CC	48,16		25'
Fredrik Persson	Kr	30/6-8	4/2140	0	21,2g	CC	25,44		25'

4 INGLORIOUS — 1680:4 — 16,0AM — 17,3M — Total: 7 0-1-1 — 43.100

4,mbr.v.e Raja Mirchi -
23: 5 0-1-0 16,0a 31.600 — 22: 2 0-0-1 11.500
Artefact e Muscle Hill
Uppf: Martell Lena & Stall ZENO AB
Äg: Palm Dennis, Blentarp
Blå/svart, diag delad, blå ärm; svart
J CC **Oscar Ginman** (Ronny Palm)

Thomas Uhrberg	J	15/2-1	1/2140	4	18,7g	CC	5,75		30'
Jörgen Sjunnesson	J	28/3-1	12/2140	2	18,6	CC	9,66		30'
Jörgen Sjunnesson	J	5/4-3	9/2140	0	17,3	CC	10,82		30'
Tyler Mifsud	J	27/4-5	10/2140	4	16,0a	CC	17,77		30'
Jörgen Sjunnesson	J	4/7-7	2/2140	0	16,6a	CC	21,97		30'

5 JACK G.G. — 1680:5 — 15,4AK — 19,7M — Total: 9 0-0-0 — 21.600

6,svbr.v.e Tyler Cas El -
23: 5 0-0-0 15,4a 11.000 — 22: 0 0-0-0
Donna Salamino e Supergill
Uppf: Olsson Mårten & Karlsson Amanda
Äg: Wångelid Sofie, Kalmar
Grön, vit stj.i sv. rund. och stj.ärm; vit
Kr CC **Freja Borg** (Benny Wångelid)

Kjell Gustafsson	Kr	24/2-1	5/2140	0	19,7	CC	53,54		25'
Freja Borg	Kr	10/3-3	3/2140	6	19,0a	¢C	16,32		10'
Freja Borg	Kr	2/4-1	3/2140	8	20,0	CC	88,18		25'
Inge N Karlsson	Kr	21/4-3	10/2140	7	19,1a	CC	58,79		10'
Freja Borg	Ti	20/5-2	4/1609	4	15,4a	CC	37,10		10'

6 HOLGER HIGHNESS — 1680:6 — *17,5AM — 19,8M — Total: 3 1-0-0 — 17.500

6,br.v.e Zola Boko -
23: 2 1-0-0 17,5a 13.000 — 22: 0 0-0-0
Camilla Highness e Super Arnie
Uppf: Easy KB, Uppsala
Äg: Einarsson Nilsson Ida & Nilsson Jonas
Svart/gul/vit, tredelad, gul ärmb; sv
Ti CC **Ida Einarsson Nilsson**

Stefan Persson	Hd	8/21-k	8/2140	k	20,2		gdk		-
Kim Eriksson	Vi	10/21-5	8/2120	6	21,7	CC	4,09		25'
Viktoria Berntsson	Hd	13/5-k	2/2140	k	20,3		gdk		-
Roland Jansson	Vi	17/6-2	1/2120	1	17,5a	¢¢	24,23		10'
Mats Svanhall	Kr	30/6-8	3/2140	7	19,8	¢¢	13,14		25'

7 SECURITY LOCK — 1680:7 — 18,7AM — 18,1M — Total: 7 0-0-1 — 29.000

4,br.v.e Uncle Lasse -
23: 5 0-0-1 18,7a 24.500 — 22: 2 0-0-0 4.500
Keypad e Scarlet Knight
Uppf: Stefan T.Z. Melander HB, Enköping
Äg: Stall Hall
Röd, vita axelklaffar; röd
Mp CC **Peter Untersteiner** (Karin Hall)

Elias Strandberg	Bs	4/4-6	5/2140	4	18,3	CC	43,69		25'
Elias Strandberg	Bs	13/4-2	2/2140	4	18,7ag	CC	16,63		25'
Elias Strandberg	Rä	22/4-1	10/2140	3	18,1	CC	10,76		25'
Elias Strandberg	Ro	29/5-1	5/2140	0	19,3a	CC	102,39		30'
Daniel Selin	Vg	10/7-7	1/2148	d	ug	CC	91,35		20'

8 MELLBY JOY — 1680:8 — 16,1AM — 16,1M — 16,5AK — Total: 9 0-0-0 — 53.000

5,br.s.e Zola Boko -
23: 1 0-0-0 16,6a 4.500 — 22: 0 0-0-0
Lil Bit of Spice e Muscles Yankee
Uppf: Mellby Gård AB, Malmö
Äg: Firma A G Equestrian Sports Provider
Grå, svart/v.röd/sva vinkel och ärmb; grå
J CC **Alexandra Gross**

Mats E Djuse	S	6/21-1	6/2140	4	16,4a	CC	12,05		60'
Erik Adielsson	F	7/21-2	4/2140	0	16,1a	CC	17,57		40'
Mats E Djuse	E	7/21-5	2/1640	0	16,5ag	¢¢	42,88		40'
Alexandra Gross	J	20/12-k	5/2140	k	20,4		gdk		-
Alexandra Gross	Hd	17/2-5	9/1640n	6	16,6a	CC	56,87		25'

9 AUGUSTUS WOODLAND — 1680:9 — 19,1AM — 18,3M — 19,9AK — Total: 7 0-0-2 — 18.844

4,mbr.v.e Centurion A.T.M. -
23: 3 0-0-1 19,4a 12.500 — 22: 4 0-0-1 19,1a 6.344
Cougar Woodland e Blixt Pointer
Uppf: Gunnarsson Ulf, Gullabo
Äg: Fermskog Magnus, Lenhovda
***M.grön**, sva hängsl. och rombrutig ärm; mgr
Kr CC **Magnus Fermskog**

Frederik K Olsen	Se	3/10-5	2060	6	20,8a		8,86		-
Inge N Karlsson	Kr	25/11-4	2/2140	7	19,1a	CC	6,41		10'
Anton Knutsson	Kr	27/1-1	5/2140	0	20,7	CC	29,37		25'
Magnus Fermskog	Vg	16/4-2	7/2148	4	19,4a	C¢	6,34		10'
Simon Mitman	Kr	5/5-1	8/2140	3	18,3	¢C	41,07		25'

10 NIRAS HOPPETOSSA — 1680:10 — 16,8M — Total: 6 0-1-0 — 31.000

3,fux.s.e Winning Love -
23: 6 0-1-0 31.000 — 22: 0 0-0-0
Speed Queen Beemd e Kaliman
Uppf: Ottosson Ramona & Nicklas
Äg: Johansson Johanna & M, Fredriksen J
Svart, ljusblå sidor; svart
Kr CC **Stefan Persson** (Johanna Johansson)

Oscar Ginman	J	5/4-1	4/2140	d	8g	CC	58,06		50'
Jörgen Sjunnesson	Kr	5/5-3	4/2140	6	18,5	CC	34,64		40'
Jörgen Sjunnesson	Kr	12/5-8	6/2140	2	16,8	CC	8,27		25'
Oscar Ginman	Kr	26/5-4	3/2140	0	distg	CC	32,75		40'
Jörgen Sjunnesson	Kr	30/6-3	3/2140	7	18,7	CC	22,99		25'

11 G.K.WINGMAN — 1680:11 — 18,2AM — 19,1M — Total: 6 0-0-0 — 17.400

4,mbr.v.e Lavec Kronos -
23: 3 0-0-0 18,2a 5.500 — 22: 3 0-0-0 11.900
Frida Nalan e Ganymede
Uppf: Hillerlöv Björkman Gunilla, Västervik
Äg: Travtränare Greger Fajersson AB, m fl
Blå, vitt/rött/vitt axelskärp; röd
Kr CC **Greger Fajersson**

Greger Fajersson	Kr	23/9-1	11/2140	6	19,6	CC	50,18		25'
Greger Fajersson	Kr	3/11-5	4/2140	0	20,7	CC	73,44		25'
Greger Fajersson	Kr	27/1-1	6/2140	d	13g	CC	35,16		25'
Greger Fajersson	Kr	21/4-3	5/2140	4	18,6ag	CC	20,33		10'
Greger Fajersson	J	10/5-3	2/2140	0	18,2ag	CC	180,27		30'

12 KIT SILVER — 1680:12 — 20,8AK — 20,9M — Total: 4 0-0-0 — 20.500

3,mbr.s.e Uncle Lasse -
23: 2 0-0-0 3.000 — 22: 2 0-0-0 20,8a 17.500
Rania e Viking Kronos
Uppf: Stall ROHERO KB, Örebro
Äg: AviTrot Konsult AB, Ballingslöv
Svart, orange/vita sömmar; vit
J CC **Ken Ecce** (Henrik Anderberg)

Jimmy Dahlman	E	6/9-k	1/2140	k	22,5		gdk		-
Jimmy Dahlman	Ö	15/9-7	7/1640	0	21,3	CC	19,90		30'
Jorma Kontio	S	23/9-1	4/1640	5	20,8a	CC	20,87		200'
Mats E Djuse	Ro	17/2-1	5/2140	0	20,9g	CC	17,49		30'
Markus Waldmüller	J	2/5-1	6/2140	0	23,2g	CC	32,46		30'

SPELA I ATG® APPEN | ATG | V5-3 | V3-1 | TRIO | TVILLING | KOMB | V&P
bankod // 44
ÅLDERSGRÄNS 18 ÅR. STÖDLINJEN.SE

Ranking: 2-4-10-1

Extra bilprovstart i lopp 5,6,7 onsdag 19 juli

I lopp utskrivna med autostart och högst 100.000 kr, samt alla 2-åringslopp med auto, tillämpar vi en extra bilprov-start efter defileringen med ca 3,5 min kvar till start. Bilen står 400 m kvar och släpper deltagarna vid startplatsen på uppploppet. De som inte önskar delta uppehåller sig på bortre långsidan.

THOMAS MADSEN
TRAVTRÄNARE

Välkommen till ett ambitiöst stall med siktet inställt mot toppen!

Jag hjälper Dig att hitta just Din drömhäst!

Vill Du också känna på pulsen och spänningen när hästen startar? Samt känna på den härliga gemenskapen med andra delägare och framförallt klappa om och träffa hästen.

Tag då chansen att gå med som delägare i KalmarPosten-hästen Execute Muscles fram till 30 juni 2024 för endast 295 kr/månad. Ett samarbete mellan Kalmartravet och KalmarPosten

Scanna QR koden och
bli hästägare redan idag.

Thomas Madsen 073-346 22 23

Om du samlar dina bank- och försäkringsaffärer hos oss kan vi ge dig extra bra erbjudanden. Det fungerar som ett bonussystem, ju mer du samlar desto högre rabatter. När vi får ta hand om allt och finnas vid din sida genom livets bergodalbana, blir du något så fint som Guldkund.

Rabatten du får beror på användningen av våra tjänster. Allt utgår från att du har har din boendeförsäkring hos oss och att du har vår bank som din huvudbank.

Kontakta oss så berättar vi mer.

Förmåner som Guldkund

- Hela Bekväma vardagen, ditt paket för privatekonomi, utan kostnad.
- Kostnadsfritt bankkort ingår.
- 20 procent rabatt på dina privata försäkringar.
- Självriskreducering att använda om du råkar ut för skada/olycka.
- Rabatt vid skriftlig värdering av din bostad via Länsförsäkringar Fastighetsförmedling.

75 miljoner anledningar att fira!

Vi på LF Blekinge firar 180 år genom att ge tillbaka 75 miljoner kronor till våra kunder. Som kundägda, återinvesterar vi en del av vinsten för att utveckla verksamheten och länet, medan resten går tillbaka som återbäring till våra kunder.

180 ÅR 1843 2023

LOPP **7** — **Sparbanken i Karlshamn//Stolopp**

Sparbanken i Karlshamn

KARLSHAMN | 1680 M AUTOSTART | START 14.32

3-åriga och äldre ston 35.001 - 100.000 kr. Körsvenskrav kat. 2. Körsvenner födda 050719 eller tidigare.
1680 m. Autostart. 12 startande.
Pris: 20.000-10.000-7.500-6.000-5.000-4.000-3.000-3.000 kr (8 prisplacerade). Lägst 1.500 kr till alla tävlande. Prispengar max total: 64.500 kr. Hederstäcke till segrande häst.

RESULTAT	1	2	3	SEGERTID	
TEMPO	500m	1000m	1500m	2000m	Sista 500m

1 REALITY STAR — 1680:1 — 17,2AM 18,4M 17,4AK — Total: 46 0-0-0 — 85.052

7,br.s.e Brioni -
23: 2 0-0-0 17,5a 3.000 22: 10 0-0-0 17,4a 15.552
Make it Real e Viking Kronos
Uppf: Persson Per-Olof, Sundsvall
Äg: Ahlborg Cecilia, Vollsjö
Vit, grått axelparti; vit
J CC **Ola Samuelsson** (Cecilia Ahlborg)

Per Uvgård	Hd	16/10-9	2/2140	0	18,6a	¢c	102,67		10'
Per Uvgård	J	29/10-9	2/2140	7	17,7a	¢c	65,45		10'
Per Uvgård	J	29/11-5	4/2140	0	distg	¢c	159,32		30'
Clas Jonsson	J	4/1-10	2/2640	0	23,4ag	cc	81,27		40'
Cecilia Ahlborg	Vg	18/6-2	11/1646	0	17,5a	cc	99,59		15'

2 WALKYRIA W.F. — 1680:2 — 15,7AM 16,2M — Total: 8 0-1-4 — 68.900

4,svbr.s.e Triton Sund -
23: 6 0-1-4 15,7a 58.400 22: 2 0-0-0 10.500
Viktoria West e Smok'n Lantern
Uppf: Wikstén Madelene, Boden
Äg: Gustafsson Niclas, Häljarp
Mblå, svart bröstb. triangel,ärmb; sva
J CC **Lars Jönsson** (Susanne Hansson)

Lars Jönsson	J	13/4-6	1/2140	3	17,2a	cc	31,96		30'
Lars Jönsson	J	2/5-10	3/2140	2	16,2	cc	14,43		30'
Lars Jönsson	J	18/5-2	6/2140	3	15,7a	cc	28,90		30'
Lars Jönsson	Vg	18/6-5	8/2148	3	16,4	cc	19,92		20'
Lars Jönsson	J	4/7-7	9/2140	5	16,2a	cc	14,67		30'

3 INVICTA SISU — 1680:3 — 15,2AK 18,6M — Total: 18 1-0-4 — 91.300

5,br.s.e Django Riff -
23: 12 1-0-3 15,2a 68.500 22: 6 0-0-1 17,2a 22.800
Marque Bluestone e Windsong's Legacy
Uppf: Sisyfos Breeders AB, Sigtuna
Äg: Björkqvist Jan & Karlsson Robert
Svart, ljusblå sidor; svart
Ax CC **Stefan Persson** (Jan Björkqvist)

Petter Karlsson	Ax	4/5-6	1/2140	0	16,0a	c¢	54,38		25'
Victor Rosleff	Å	17/5-2	11/1640	6	15,2a	c¢	66,95		30'
Julia Nilsson	Ax	30/5-9	1/2140	8	17,2a	c¢	17,18		10'
Henrik Johansson	Vg	10/6-3	5/2148	1	18,0a	c¢	3,28		10'
Henrik Johansson	Vg	10/7-2	4/2148	4	15,5a	c¢	65,60		20'

4 HOOP OF COLOUR — 1680:4 — 14,8AM 22,6M *15,4AK — Total: 28 1-2-2 — 96.700

6,br.s.e Truculent -
23: 8 0-1-0 15,5a 29.300 22: 10 1-0-1 15,4a 31.100
High Hope Face e Pine Chip
Uppf: Nilsson Lars I & Löfvander Eva
Äg: Möller Bobby & Tommy, Larsson Stefan
Vit, mörkblå axelparti och ärm; mblå
Hd CC **Bobby Möller**

Gustav Johansson	Hd	27/2-6	4/2140	4	16,1a	cc	58,53		30'
Bobby Möller	Bj	21/3-4	1609	0	17,1a		17,46		-
Patrik Nygren	Hd	13/5-9	1/2140	7	18,5a	cc	11,65		10'
Christian Fiore	Å	25/5-5	4/2140	0	17,0a	cc	145,49		40'
Bobby Möller	Å	3/6-8	9/1640	6	15,5a	cc	30,64		10'

5 HOPE BREW — 1680:5 — 14,7AK 16,8M — Total: 26 0-1-2 — 89.600

6,br.s.e Symphonic Hanover -
23: 13 0-1-1 14,7a 51.200 22: 13 0-0-1 15,0a 38.400
Ugly Betty S.S. e Alf Palema
Uppf: Gustafsson Håkan K & Lykke Sörensen U
Äg: Hansen Fredrik & Larsson Peter
Blå, rött axelparti och ärmbindlar; röd
Hd CC **Bengt A Nilsson**

Thomas Uhrberg	J	27/4-6	10/2140	5	16,3a	¢c	43,97		30'
Iivari Nurminen	J	6/5-8	4/2140	0	22,7ag	cc	14,61		10'
Bengt A Nilsson	J	18/5-8	1/2640	6	18,2	¢c	85,63		35'
Bengt A Nilsson	Ti	4/6-9	2/1609	3	14,7a	¢c	15,71		10'
Tyler Mifsud	Hd	16/6-5	5/2640	0	17,8a	cc	40,40		30'

6 APERFECTHONEY — 1680:6 — 15,1AK 16,5M — Total: 22 0-0-2 — 68.500

5,mbr.s.e Aperfectyankee -
23: 7 0-0-0 15,1a 15.500 22: 5 0-0-1 16,9a 15.500
Dream on Honey e Andover Andover
Uppf: Oscarsson J, S, K & N
Äg: Fransson Anett, Högsby
Blå, vitt axelp,röd/vita hängsl; blå
Kr CC **Anders Zackrisson** (Anett Fransson)

Kim Eriksson	Mp	20/2-5	1/2140	d	kubag	cc	86,13		25'
Catrin Fajersson	Kr	10/3-4	9/2140	0	22,8ag	cc	22,96		10'
Erica Sjöström	Vg	16/4-3	2/2148	d	12ag	¢¢	42,67		10'
Catrin Fajersson	Kr	21/4-8	1/2140	d	kub9ag	¢¢	22,79		10'
Anders Zackrisson	Ti	4/6-3	4/1609	7	15,1a	c¢	21,92		10'

7 GWEN STEFANI* (DK) — 1680:7 — 15,4AM *17,4M — Total: 28 3-1-0 — 85.941

5,br.s.e Ens Snapshot -
23: 9 2-0-0 15,4a 60.011 22: 9 0-0-0 17,1a 3.663
O'ligne e Armbro Kaiser
Uppf: Dansk Uppfödare
Äg: Hansen Pia & Martin, Danmark
Svart, orange/vita sömmar; vit
* CC **Ken Ecce** (Magnus Ladegaard)

Ken Ecce	J	14/3-5	5/1640	d	uag	¢¢	2,65		30'
Ken Ecce	J	5/4-7	2/2140	0	16,0a	cc	17,05		40'
Martin Hansen	Od	21/4-10	2140	7	17,8		3,85		-
Ruben Kristensen	Od	6/6-5	2160	0	18,0		11,37		-
Maria Hansen	Ch	13/6-2	2000	0	15,4a		63,76		-

8 SUNSHINETRIC — 1680:8 — 15,7AM 16,1M — Total: 15 0-0-0 — 61.000

4,br.s.e Nuncio -
23: 11 0-0-0 15,7a 41.500 22: 3 0-0-0 16,4a 14.500
Tricolore e Viking Kronos
Uppf: Oscarsson J, S, K & N
Äg: Stall Perfectum (Oscarsson Jim)
***Mörkblå**, vita romber; röd
Kr CC **Jim Oscarsson**

Jim Oscarsson	J	18/5-2	12/2140	0	16,7a	¢c	91,57		30'
Jim Oscarsson	Hd	22/5-5	8/2140	8	15,7a	¢c	171,37		50'
Jim Oscarsson	Vg	10/6-2	11/2148	6	17,9a	¢c	4,57		10'
Jim Oscarsson	Vg	18/6-5	12/2148	7	17,7	cc	160,45		20'
Jim Oscarsson	Vi	13/7-5	7/1620		a	cc			10'

9 MARY ASH — 1680:9 — 16,9AK 17,7M — Total: 14 0-1-0 — 41.700

5,svbr.s.e Orlando Vici -
23: 4 0-0-0 6.500 22: 10 0-1-0 16,9a 35.200
Karditsa Palema e Adams Hall
Uppf: Lindhe Johanna & Johan
Äg: Stall Hall
Röd, vita axelklaffar; röd
Mp CC **Peter Untersteiner** (Karin Hall)

Tobias J Gustafsson	Ö	25/5-5	2/2140	0	19,7	cc	16,03		10'
Karin Hall	Å	3/6-2	2/2160	7	19,0g	cc	48,49		10'
Per Lennartsson	S	15/6-5	7/2140	d	kub8g	cc	113,31		60'
Karin Hall	E	4/7-4	3/2140n	d	uag	cc	57,88		10'
Ulf Ohlsson	Mp	16/7-1	1/2160			cc			25'

10 R.K.JONNA — 1680:10 — 14,0AK *16,0M — Total: 19 1-1-3 — 92.500

5,mbr.s.e Uncle Lasse -
23: 11 1-0-1 14,0a 51.500 22: 8 0-1-2 41.000
Edelma e Daguet Rapide
Uppf: Ryka Invest AB, Eskilstuna
Äg: Jonsson Jenny & Engström Christoffer
Mörkblå, vita romber; vit
Kr CC **Kevin Oscarsson** (Jenny Jonsson)

Kevin Oscarsson	Kr	12/5-9	3/2140	1	16,0	cc	2,15		10'
Oscar Ginman	Kr	26/5-3	9/2140	7	17,0ag	¢¢	7,50		25'
Alex Persson	Kr	6/6-7	3/2640	0	16,7a	cc	73,71		35'
Jenny Jonsson	Vg	18/6-6	2/2148	6	17,4a	cc	103,50		20'
Kevin Oscarsson	Ti	7/7-3	6/1609	6	14,0a	cc	39,74		30'

11 DIANA LIGUS — 1680:11 — 16,2AK 17,2M — Total: 37 1-0-2 — 95.900

6,mbr.s.e Make it Happen -
23: 7 0-0-0 17,9a 12.100 22: 18 0-0-0 16,2a 36.300
Fickle Lady e Super Arnie
Uppf: Gustafsson Leif, Köpingsvik
Äg: Travtränare Greger Fajersson AB,Kalmar
Blå, vitt/rött/vitt axelskärp; röd
Kr CC **Greger Fajersson**

Greger Fajersson	Kr	24/2-4	5/1640	0	17,9a	cc	95,40		25'
Fabian Fajersson	Kr	10/3-1	3/2140	6	23,1ag	cc	ejsp		10'
Greger Fajersson	Kr	21/4-1	6/2160	0	20,0g	cc	ejsp		10'
Greger Fajersson	Kr	12/5-9	5/2160	5	17,5	cc	69,66		10'
Catrin Fajersson	Kr	26/5-9	5/2140	0	19,1g	cc	32,18		10'

SPELA I ATG® APPEN | ATG | V5-4 | V3-2 | TRIO | TVILLING | KOMB | V&P
bankod // 44
ÅLDERSGRÄNS 18 ÅR. STÖDLINJEN.SE

Ranking: 2-3-5-8

Extra bilprovstart i lopp 5,6,7 onsdag 19 juli

I lopp utskrivna med autostart och högst 100.000 kr, samt alla 2-åringslopp med auto, tillämpar vi en extra bilprov-start efter defileringen med ca 3,5 min kvar till start. Bilen står 400 m kvar och släpper deltagarna vid startplatsen på uppploppet. De som inte önskar delta uppehåller sig på bortre långsidan.

LOPP **8** — Expohouse

EXPO MOOD

KARLSHAMN | 2480 M AUTOSTART | START 14.54

3-åriga och äldre 55.001 - 160.000 kr. Körsvenskrav kat. 2. Körsvenner födda 050719 eller tidigare.
2480 m. Autostart. 12 startande.
Pris: 20.000-10.000-7.500-6.000-5.000-4.000-3.000-3.000 kr (8 prisplacerade). Lägst 1.500 kr till alla tävlande. Prispengar max total: 64.500 kr. Hederstäcke till segrande häst.

RESULTAT	1	2	3	SEGERTID	
TEMPO	500m	1000m	1500m	2000m	Sista 500m

1 HANSI GEJS* (DK) — 2480:1 — 13,1AM — 15,1M — Total: 23 2-6-4 — 151.378

4,br.h.e O'grady -
23: 5 1-2-0 13,1a 61.530 — 22: 16 1-4-4 17,5a 86.186

Tucana e Beaumont Hanover	Rene Kjaer	Ny	2/4-3	2140	1	16,2a		2,78	-
Uppf: Dansk Uppfödare	Rene Kjaer	Se	30/4-7	2060	5	14,9a		28,58	-
Äg: Stald KTAS, Danmark	Jörgen Sjunnesson	Ch	14/5-13	2000	2	13,1a		9,93	-
Svart, orange/vita sömmar; vit	Jeppe Juel	Aa	9/6-1	2360	5	18,0ag		6,02	-
* CC **Ken Ecce** (Magnus Ladegaard)	Jörgen Sjunnesson	Ch	23/6-8	2020	2	15,1		2,01	-

2 CONUNGEN T.T. — 2480:2 — 14,8AM — 15,4M — Total: 17 1-2-1 — 135.700

4,ljbr.v.e Monark Newmen -
23: 5 1-0-0 14,8a 44.700 — 22: 12 0-2-1 15,4a 91.000

Different In e Celebrity Secret	Thomas Uhrberg	Kr	24/3-5	4/2640	1	16,0a	¢¢	13,66	25'
Uppf: Trollabo Trotting AB (Persson F), m fl	Thomas Uhrberg	Ax	15/4-3	2/2640	d	uag	¢¢	6,89	30'
Äg: Trollabo Trotting AB (Persson Fredrik)	Fredrik Persson	Vi	8/5-2	3/2620	6	16,8g	¢¢	4,00	30'
Vit, svart taggmönster; vit	Fredrik Persson	Hd	22/5-8	7/2640	5	15,6a	¢¢	47,28	40'
Kr CC **Fredrik Persson**	Mats Svanhall	Kr	25/6-12	2/2140	4	14,8a	¢¢	41,72	30'

3 O.M.JOFFREY — 2480:3 — 14,5AM — 17,5M — Total: 9 2-4-1 — 138.000

4,mbr.v.e Guybo -
23: 5 2-2-0 14,5a 84.000 — 22: 4 0-2-1 18,8a 54.000

Mill Zippel e S.J.'s Caviar	Kent Knutsson	Kr	24/3-2	10/2140	1	16,8a	CC	30,94	25'
Uppf: Olsson Johan, Uddevalla	Kent Knutsson	Ö	18/4-5	10/2100	2	16,3a	CC	5,84	30'
Äg: Stall Kent Knutsson AB, m fl	Kent Knutsson	Kr	12/5-3	5/2140	1	14,7a	CC	2,89	25'
Svart, mlila/guld axelskärp och ärmrev; sv	Kent Knutsson	Å	15/6-6	5/2140	2	14,8a	CC	2,99	30'
Vg CC **Anton Knutsson** (Kent Knutsson)	Anton Knutsson	Vg	28/6-4	9/2148	8	14,5a	CC	10,73	100'

4 ALBA BELLA — 2480:4 — 13,7AK — 15,7K — 15,8AM — Total: 36 1-3-1 — 136.900

7,br.s.e S.J.'s Caviar -
23: 9 0-0-0 13,7a 28.900 — 22: 13 0-2-0 15,1a 49.500

Amalia Boko e Pearsall Hanover	Lars Jönsson	Hd	10/4-8	3/1640	5	14,8a	CC	164,63	35'
Uppf: Neu Ulrike, Sjöbo	Max Karlsson	Vg	30/4-3	8/1646	5	15,7	CC	36,45	10'
Äg: Åkerblom Solbritt, Västra Torup	Lars Jönsson	Ti	4/6-7	5/1609	6	15,0a	CC	11,84	10'
Mblå, svart bröstb. triangel,ärmb; sva	Iivari Nurminen	J	20/6-7	6/1640	0	13,7a	CC	100,90	30'
J CC **Lars Jönsson** (Solbritt Åkerblom)	Lars Jönsson	J	4/7-8	12/2140	0	16,2a	CC	125,35	30'

5 ALVENA MATTEUS — 2480:5 — 13,9AK — 15,5M — 14,7AM — Total: 14 1-3-0 — 136.772

4,mbr.v.e Infinitif -
23: 6 0-2-0 13,9a 44.300 — 22: 8 1-1-0 14,7a 92.472

Alvena Ullabella e Muscle Mass	Johan Untersteiner	Hd	28/4-3	1/2140	2	15,8a	CC	6,51	30'
Uppf: Johansson Per-Olof, Gotlands Tofta	Johan Untersteiner	J	10/5-2	9/1640	4	13,9a	CC	15,01	30'
Äg: Easy KB, Uppsala	Peter Untersteiner	Å	25/5-9	6/2640	7	16,3g	CC	13,78	50'
Svart, ljusblå sidor; svart	Johan Untersteiner	Hd	16/6-10	6/2140	0	15,5a	CC	4,36	35'
Hd CC **Stefan Persson** (Johan Untersteiner)	Alex Persson	Hd	8/7-8	1/2140	d	kubg	CC	98,31	110'

6 HOBITTEN SHADOW (DK) — 2480:6 — 13,6AK — 17,7M — *14,9AM — Total: 12 3-2-3 — 139.125

4,svbr.v.e Broad Bahn -
23: 10 2-2-2 13,6a 105.625 — 22: 2 1-0-1 33.500

Right Dream K. e Dream Vacation	Preben Sövik	Å	21/4-3	6/2140	1	14,9a	CC	7,09	30'
Uppf: Jensen Niels Jörgen, Danmark	Preben Sövik	J	10/5-2	4/1640	2	13,6a	C¢	9,71	30'
Äg: Jamenspringdå AB, Oxie	Preben Sövik	Aa	9/6-1	2360	0	18,2a		7,98	-
Vit, svart axelparti och ärm; svart	Preben Sövik	Kr	30/6-7	5/1640	1	14,7a	CC	3,23	25'
J CC **Preben Sövik**	Preben Sövik	Hd	8/7-3	10/2140	0	15,6a	C¢	13,56	50'

7 DELUCA — 2480:7 — 14,1AK — 16,4M — 15,3AM — Total: 23 3-1-3 — 151.200

6,br.v.e Maharajah -
23: 2 0-0-0 15,9a 5.500 — 22: 16 3-1-2 14,1a 123.200

Everreach Draviet e Broadway Hall	Martin Malmqvist	Vi	5/11-10	4/2140	1	17,3	CC	4,15	12'
Uppf: Request Communication AB &Tradecity AB	Martin Malmqvist	Kr	11/12-11	6/1640	1	15,5a	CC	1,78	25'
Äg: Johansson Emma E, m fl	Martin Malmqvist	J	20/12-6	9/1640	4	16,5a	CC	4,02	30'
Svart, gul/vit vinkel och ärmbindel; gul	Martin Malmqvist	Kr*	14/1-6	3/2140	0	17,9	CC	55,83	110'
Kr CC **Martin Malmqvist** (Emma E Johansson)	Martin Malmqvist	Kr	30/6-7	1/1640	7	15,9ag	C¢	17,93	25'

8 PANCAKE — 2480:8 — 14,5AK — 17,9M — 16,4AM — Total: 40 1-2-2 — 83.100

8,br.v.e Farifant -
23: 6 0-0-0 15,1a 10.100 — 22: 14 1-0-2 14,5a 38.500

Baby Blue Yankee e Cantab Hall	Inge N Karlsson	Kr	27/1-4	5/2140	d	p11a	CC	73,23	25'
Uppf: Moureau Nils & Sörensen Preben	Inge N Karlsson	Kr	10/3-4	8/2140	0	19,5a	C¢	21,30	10'
Äg: Alriksson Lennart, Ljungbyholm	Inge N Karlsson	Kr	21/4-8	9/2140	5	16,4a	C¢	36,24	10'
Svart, vinröd axelp., midja och ärmrev; sv	Inge N Karlsson	Ti	20/5-8	4/1609	6	15,1a	C¢	7,89	10'
Kr CC **Emelie Sivertsson** (Lennart Alriksson)	Inge N Karlsson	Ti	4/6-3	8/1609	0	15,8a	C¢	23,49	10'

9 KUNG CARL AUTRICHE* (DE) — 2480:9 — 14,3AK — 15,5M — 15,9AM — Total: 12 2-3-1 — 147.846

4,mbr.v.e Maharajah -
23: 8 1-3-1 14,3a 97.900 — 22: 4 1-0-0 16,6a 47.000

Eirene e Speedy Claude	Henriette Larsen	Å*	11/2-9	1/2640	7	16,7a	CC	11,46	150'
Uppf: Tscherne Wolfgang, Österrike	Johan Untersteiner	Kr	5/5-4	7/2140	2	15,9a	CC	5,69	25'
Äg: Midsommar Stable	Johan Untersteiner	Å	25/5-9	5/2640	0	16,4g	¢¢	6,94	50'
Röd, vita axelklaffar; röd	Johan Untersteiner	J	9/6-4	2/2140	5	15,6g	¢¢	7,62	30'
Hd CC **Peter Untersteiner** (Johan Untersteiner)	Peter Untersteiner	Å	29/6-9	5/2140	2	15,5	CC	18,53	40'

10 DUSTANDDIESEL — 2480:10 — 14,0AK — 16,9M — 16,9AM — Total: 29 2-0-4 — 129.800

5,br.v.e Canepa Hanover -
23: 9 0-0-2 16,6a 39.300 — 22: 12 1-0-2 14,0a 54.000

Stay Free e Enjoy Lavec	Isabella Jansson	Kr	10/3-7	7/2140	0	17,8a	¢C	4,03	10'
Uppf: Uni Transporter AB, Kalmar	Anton Knutsson	Kr	24/3-5	2/2640	3	16,7a	CC	136,79	25'
Äg: Uni Transporter AB & Axelsson Stefan	Martin Malmqvist	Kr	5/5-4	11/2140	6	16,9a	¢C	66,09	25'
Mörkblå, vita romber; vit	Victor Rosleff	Kr	26/5-5	5/2640	0	16,6a	¢C	100,18	25'
Kr CC **Kevin Oscarsson** (Stefan Axelsson)	Dan Ottosson	Vi	17/6-5	5/2120	6	17,1a	CC	11,00	10'

11 KANASTA — 2480:11 — 13,5AK — 16,3M — 14,8AM — Total: 29 0-1-2 — 147.500

4,br.s.e S.J.'s Photo -
23: 13 0-1-1 13,5a 79.400 — 22: 16 0-0-1 17,6a 68.100

K.A.Olila e Up Front Larry	Jan E Johansson	Kr	21/4-9	6/2140	2	16,5ag	CC	8,84	10'
Uppf: Gottås Löjdahl Anita, Brunflo	Jan E Johansson	Hd	22/5-5	4/2140	4	14,8a	CC	94,23	50'
Äg: Johansson Jan E, Kalmar	Jan E Johansson	J	20/6-10	3/2140	4	17,3a	CC	16,54	50'
Gul, svart nyckel på ryggen; gul	Jan E Johansson	Kr	30/6-9	1/2160	8	18,4g	¢¢	37,01	50'
Kr CC **Jan E Johansson**	Jan E Johansson	Ti	7/7-2	3/1609	0	13,5a	CC	80,06	40'

12 PETER TIE* (FI) — 2480:12 — 14,6AK — *15,4K — 15,6AM — Total: 27 5-4-4 — 144.970

5,br.v.e Like A Prayer -
23: 9 1-0-0 14,6a 34.900 — 22: 16 3-3-4 15,6a 95.902

El Miss Dolly e Andover Image	Iivari Nurminen	J	14/3-3	10/2140	d	5ag	CC	16,60	30'
Uppf: Puumala Marjo & Jari, Finland	Iivari Nurminen	Kr	2/4-5	7/1640	4	14,6a	CC	34,72	35'
Äg: Torppa Ulla, Finland	Iivari Nurminen	Hd	10/4-8	9/1640	6	14,9a	CC	87,00	35'
Blå, guld vinkel; blå	Iivari Nurminen	Vg	30/4-6	5/2148	d	uag	CC	42,09	35'
Hd CC **Iivari Nurminen** (Anssi Nurminen)	Iivari Nurminen	Hd	8/7-3	8/2140	0	15,6a	CC	124,45	50'

SPELA I ATG® APPEN | ATG | V5-5 | V3-3 | TRIO | TVILLING | KOMB | V&P
bankod // 44
ÅLDERSGRÄNS 18 ÅR. STÖDLINJEN.SE

Ranking: 6-9-1-5

EXPO MOOD

BLEKINGE BYGG AB

beans in cup
GODASTE KAFFET PÅ JOBBET

Dagens körsvenner torsdag 20 juli per 12 juli

* licens utomlands	Kör i lopp	Bana	2023		%	tkr	2022		%
Adler, Hans	1,6,8	Å	21	1-0-1	5	58	37	1-1-5	3
Almsgård, Julia	4	VG	12	0-0-0	0	22	40	0-0-0	0
Andersson, Robert	1,4,5	J	63	3-5-7	5	371	115	4-9-7	3
Berntsson, Viktoria	2	HD	25	0-1-0	0	96	22	0-0-4	0
Blücher, Viktor	1,7,8	J	36	4-1-3	11	120	40	2-4-0	5
Christoffersen, Ulrik	3,5,8	*							
Danielsson, Håkan	4,6	KR	30	2-3-2	7	122	37	3-4-3	8
Fajersson, Greger	1,3,4,6,7,8	KR	30	1-0-3	3	93	51	0-0-3	0
Fiore, Christian	5,6	HD	74	4-5-9	5	388	66	5-6-6	8
Ginman, Oscar	3,6	KR	100	14-9-16	14	1061	146	18-18-14	12
Granlund, Stefan	3,5	KR	11	0-0-1	0	26	9	1-0-0	11
Gren, Anna	2	J	3	1-0-0	33	14	1	0-0-0	0
Gustafsson, Kjell	1	KR	22	0-0-0	0	35	60	0-2-3	0
Hermodsson, Lars	7	J	14	1-0-1	7	40	24	3-2-0	13
Högström, Lars	7,8	KR	21	0-1-1	0	48	43	0-2-0	0
Jakobsson, Jonna	2	HD	23	0-1-2	0	80	51	4-3-6	8
Jakobsson, Julia	2	HD	25	1-3-2	4	158	34	2-4-5	6
Johansson, Gustav	3,4,5,8	HD	412	44-41-36	11	5032	526	58-61-51	11
Karlsson, Max	1,7,8	HD	79	3-4-6	4	462	76	4-4-3	5
Landén, Stefan	7	HD	20	0-0-1	0	75	44	3-2-1	7
Linbäcke, Lova	7,8	KR	11	0-1-2	0	49	32	2-1-2	6
Lindblad, Conny	8	J	20	1-1-2	5	80	32	2-3-2	6
Lindqvist, Helena	2	J	6	0-0-0	0	12	17	1-0-1	6
Lorentzen, Jörgen	5,7	J	37	0-0-4	0	83	77	5-3-6	6
Luongo, Salvatore	4	*							
Madsen, Thomas	6	KR	9	0-1-0	0	46	26	3-2-1	12
Nilsson, Benny J L	3	KR	2	0-0-0	0	4	13	0-1-3	0
Nilsson, Markus	2	J	3	0-0-0	0	5	21	0-1-1	0
Nimåker, Hanna	2	J	0	0-0-0	0	0	0	0-0-0	0
Nimåker, Lee	2	J	5	0-1-0	0	34	106	15-13-9	14
Odder, Maja A	2,4	J	29	0-2-1	0	78	51	1-4-2	2
Oscarsson, Jennifer L	2	Å	11	2-0-0	18	98	27	2-2-8	7
Oscarsson, Jim	4,6,8	KR	85	4-7-5	5	466	115	7-10-9	6
Oscarsson, Kevin	1,3,4,6,7	KR	277	20-20-23	7	2486	636	57-61-63	9
Persson, Fredrik	1,3,5,6	KR	145	13-19-17	9	1790	304	40-35-45	13
Persson, Stefan	1,3,4,5,6,7,8	HD	791	106-85-90	13	10321	1283	179-160-148	14
Pettersson, Roger	5	MP	50	0-2-4	0	176	87	5-4-7	6
Sahlg.-Fromell, Monica	3	J	4	0-0-1	0	8	11	1-0-0	9
Samson, Camilla	8	*							
Sandkvist, Josefin A	2	J	0	0-0-0	0	0	0	0-0-0	0
Sivertsson, Emelie	2	TI	26	0-2-1	0	76	57	1-4-3	2
Sövik, Preben	5,6,7	J	113	23-20-9	20	1906	126	14-20-16	11
Untersteiner, Peter	3,6,7	HD	178	29-26-19	16	3256	311	42-34-35	14
Zackrisson, Tommy	3,4	KR	40	2-1-1	5	162	122	7-13-7	6
Örberg, Bo	4	J	49	1-3-5	2	223	83	1-1-4	1

Stallströ YesBOX.se

colorama

XL BYGG® JBM

SPELFORM			OMSÄTTNING				
UTDELNING			UTDELNING		UTDELNING		
AVD	SEGRARE	TID	ODDS	AVD	SEGRARE	TID	ODDS
1				4			
2				5			
3							

SPELFORM			OMSÄTTNING				
UTDELNING			UTDELNING		UTDELNING		
AVD	SEGRARE	TID	ODDS	AVD	SEGRARE	TID	ODDS
1				3			
2				4			

SPELFORM			OMSÄTTNING				
UTDELNING			UTDELNING		UTDELNING		
AVD	SEGRARE	TID	ODDS	AVD	SEGRARE	TID	ODDS
1				3			
2							

Banprogrammet tippar
av Johan Svensson

SPELFORMER FRÅN ATG

Förslag V4® 6x1x3x8= 144 rader 288 kronor

Torsdag 20 juli

Avd 1 Lopp 3	Avd 2 Lopp 4	Avd 3 Lopp 5	Avd 4 Lopp 6
4 Solkattens Queen	**3 Hilltorp Hawk**	**5 Nightwatcher**	**3 Yara Dream**
2 Hope Never Dies	7 Silver Fashion	**8 Attention Please**	**7 Happy Shadow**
3 Jaguar Hall	1 Ottens Filosof	**6 Santos As**	**1 Hattrick DiDamgård**
11 Come on Line	4 Voyager West	10 Carlitos Venere	**2 Dalila Jet**
6 Benefit in Kind	5 Gloria Line	4 Glimma Blixten	**4 Star Victory Tour**
12 Sweet Breeze	6 Precious Lane	1 Go All In	**8 Ahorsewithnoname**
5 Mr Klister	10 Aleph Lux	3 Önas Quintus	**5 Hanita Fayline**
7 Kasper Silvåkra	9 Mamaneedshismoney	7 Mr Tjabba Tjena	**11 Easter Princess**
8 Lajkie B.R	8 Sorpions Madness	9 Galaad Smiling	12 Staro Quesada
1 Gustaf Avenue	2 Super Steve	2 Marvin Gaye	10 Bubble Queen
10 Lustig Palema	11 Lönshults Johannes		9 Mango Tango
9 Gländerius	12 Isn't it Ironic		6 Herrlidas Diva

Förslag V5® 1x3x8x3x1 = 216 rader / 216 kronor

Avd 1 Lopp 4	Avd 2 Lopp 5	Avd 3 Lopp 6	Avd 4 Lopp 7	Avd 5 Lopp 8
3 Hilltorp Hawk	**5 Nightwatcher**	**3 Yara Dream**	**10 Global Daretowin**	**2 Lasse Gowan**
7 Silver Fashion	**8 Attention Please**	**7 Happy Shadow**	**2 Honey Express**	8 Its About Time
1 Ottens Filosof	**6 Santos As**	**1 Hattrick DiDamgård**	**3 Crypto Currency**	3 Super Rox
4 Voyager West	10 Carlitos Venere	**2 Dalila Jet**	9 Bravo Vancover	12 Springdayfree
5 Gloria Line	4 Glimma Blixten	**4 Star Victory Tour**	6 Tera	6 Wiki Waki Woo
6 Precious Lane	1 Go All In	**8 Ahorsewithnoname**	7 Izarietta	1 Cash on Line
10 Aleph Lux	3 Önas Quintus	**5 Hanita Fayline**	1 Great Avicii	4 Top Lloyd
9 Mamaneedshismoney	7 Mr Tjabba Tjena	**11 Easter Princess**	11 See You Lucky Luke	7 Chardonnay D.K
8 Sorpions Madness	9 Galaad Smiling	12 Staro Quesada	8 Beanie Lo	5 Eros Hornline
2 Super Steve	2 Marvin Gaye	10 Bubble Queen	12 G.R.J's Khaleesi	9 Enjoy's Miss Li
11 Lönshults Johannes		9 Mango Tango	5 S.K Elsa	11 Chivas Regal
12 Isn't it Ironic		6 Herrlidas Diva	4 Master Wiking	10 Luna Piena

SKO- OCH VAGNINFO I STARTLISTAN

I startlistorna på travsport.se och atg.se kan du se den förhandsinformation om skor och sulky som tränarna uppgivit vid startanmälan. Informationen uppdateras löpande.
I de tryckta startlistorna i banprogrammet redovisas inte denna information.

Sulkykategorier:
A – amerikansk sulky S – sulky (vanlig)

SVENSK TRAVSPORT
ETABLERAT 1925

Hålltider torsdag 20 juli

10.00	Entrén öppna	
10.00	Banan öppnar för värmning	
11.10	Provstart med startbil	
12.10	Lopp 1	Best Western
12.32	Lopp 2	Kranlyft//Montélopp
12.54	Lopp 3	Måleriet
13.16	Lopp 4	E-RollUp
13.38	Lopp 5	Stora Coop Karlshamn
14.00	Lopp 6	Maskinklippet
14.22	Lopp 7	XL-BYGG JBM Karlshamn
14.44	Lopp 8	Karlshamnstravets Travskola

LOPP 1 — **Best Western//Stolopp**

KARLSHAMN | 1680 M AUTOSTART | START 12.10

3-åriga och äldre ston högst 35.000 kr. Körsvenskrav kat. 2. Körsvenner födda 050720 eller tidigare.
1680 m. Autostart. 12 startande.
Pris: 15.000-7.500-5.500-4.500-3.800-3.000-3.000-3.000 kr (8 prisplacerade). Lägst 1.500 kr till alla tävlande. Prispengar max total: 51.300 kr. Hederstäcke till segrande häst.

RESULTAT	1	2	3	SEGERTID	
TEMPO	500m	1000m	1500m	2000m	Sista 500m

1 HANG ON SLOOPY — 1680:1 — 18,5M — Total: 5 0-0-1 — 18.800

6,br.s.e Monster Drive - 23: 2 0-0-1 10.000 — 22: 2 0-0-0 8.300
Rödstrumpa e Gift Box

Uppf: Karlsson Fredric, Ystad	Viktor Blücher	J	29/10-k	1/2140	k	18,5		gdk	-
Äg: Arvidsson Rune, Everöd	Viktor Blücher	J	8/11-1	5/2140	4	18,9	c c	28,81	30'
Vit, röd vinkel och ärmar; vit	Viktor Blücher	Hd	5/12-2	7/2140	0	18,5	c c	13,50	30'
J c c **Viktor Blücher** (Rune Arvidsson)	Viktor Blücher	Kr	24/2-1	1/2140	d	kubug	c c	7,15	25'
	Viktor Blücher	Kr	30/6-1	12/2140	3	19,3	c c	49,40	25'

2 EVITA A. — 1680:2 — 18,0AM — 17,4M — Total: 6 0-0-1 — 23.000

4,mbr.s.e Bird Parker - 23: 3 0-0-0 18,0a 6.000 — 22: 3 0-0-1 17.000
Operah Bob e Easy Lover

Uppf: Adler Hans, Nossebro	Hans Adler	Å	24/11-3	2/2140	6	19,0g	c c	22,82	50'
Äg: Cjw Entreprenad AB, Nossebro	Hans Adler	Å	15/12-2	9/2140	0	20,2g	c c	68,73	50'
Blå, vita axelkl, vit/röd/vit ärmb; blå	Hans Adler	Å	30/3-4	8/2140	0	18,5	c c	120,20	30'
Å c c **Hans Adler**	Hans Adler	Ax	27/6-5	2/2160	0	17,4	c c	164,50	25'
	Hans Adler	Åm	5/7-2	11/2080	7	18,0a	c c	90,45	20'

3 FRANCOISE S.H. — 1680:3 — 16,2M — Total: 3 0-1-0 — 26.500

3,br.s.e Zola Boko - 23: 3 0-1-0 26.500 — 22: 0 0-0-0
Girl from Above e From Above

Uppf: Bendz Eril, Växjö	Peter Karlsson	Kr	14/10-k	4/2160	k	23,7		gdk	-
Äg: Sikroma Horse AB, Växjö	Thomas Uhrberg	Kr	24/3-1	4/2140	8	21,5g	c c	17,45	40'
Vit, svart taggmönster; vit	Fredrik Persson	Kr	6/6-1	3/2140	2	16,2	c c	19,38	40'
Kr c c **Fredrik Persson**	Fredrik Persson	Kr	25/6-2	3/2140	0	18,7g	c c	13,99	30'

4 STATUS PAGE — 1680:4 — 14,6AK — 20,0M — Total: 12 0-0-2 — 31.400

4,br.s.e Scarlet Knight - 23: 6 0-0-2 14,6a 17.000 — 22: 6 0-0-0 17,2a 14.400
Stirling Cheer e Yankee Glide

Uppf: Stefan T.Z. Melander HB, Enköping	Claes Svensson	Mp	2/2-5	6/2140	0	19,4a	c c	70,23	25'
Äg: Hagström Kim, Växtorp	Magnus Pettersson	Å	4/3-2	2/2140	7	18,1a	c c	14,33	10'
Svart, mörkgrå staplar och orange söm; sv	Max Karlsson	Ti	20/5-2	5/1609	6	15,6a	c ¢	9,41	10'
Hd c c **Max Karlsson** (Kim Hagström)	Max Karlsson	Ti	4/6-2	8/1609	3	14,6a	c ¢	52,20	10'
	Max Karlsson	Vg	10/6-1	8/2148	3	18,4a	c ¢	28,01	10'

5 HERTA — 1680:5 — 18,3AM — 18,1M — Total: 8 0-0-2 — 27.000

4,br.s.e Farifant - 23: 6 0-0-2 18,3a 16.000 — 22: 2 0-0-0 11.000
Forever Mine Ås e Conway Hall

Uppf: Pedersen Linda, Lammhult	Greger Fajersson	Kr	24/2-1	4/2140	6	19,3	c c	35,10	25'
Äg: Pedersen Linda, Lammhult	Greger Fajersson	Kr	10/3-3	5/2140	3	18,6a	c c	34,91	10'
Blå, vitt/rött/vitt axelskärp; röd	Catrin Fajersson	Kr	21/4-3	7/2140	3	18,3a	c c	6,63	10'
Kr c c **Greger Fajersson**	Catrin Fajersson	Kr	5/5-5	5/2140	0	18,2	c c	78,49	25'
	Greger Fajersson	Kr	30/6-3	8/2140	0	20,2	c c	135,26	25'

6 ELLE ADORE — 1680:6 — 20,5AK — 19,3M — Total: 4 0-0-0 — 12.500

4,br.s.e Amaru Boko - 23: 1 0-0-0 20,5a 1.500 — 22: 3 0-0-0 11.000
Go For Diamonds e Elvis de Rossignol

Uppf: Olsson Jarl, Glimåkra	Conny Lindblad	J	5/22-k	2/2160	k	23,8g		gdk	-
Äg: Lindell Kaj, Kristianstad	Robert Andersson	Hd	29/8-1	10/2140	6	19,3	c c	88,17	25'
Röd/vit, längddelad; vit	Robert Andersson	J	13/9-4	8/2140	0	20,6	c ¢	47,55	30'
J c c **Robert Andersson** (Kaj Lindell)	Stephanie J Werder	Kr	11/11-10	2/2140	8	20,4	c c	61,95	40'
	Robert Andersson	Ti	20/5-2	3/1609	0	20,5ag	¢ c	40,35	10'

7 ABINA MOON — 1680:7 — 19,2AM — 16,6M — Total: 16 0-0-1 — 33.300

8,br.s.e From Above - 23: 2 0-0-0 4.500 — 22: 0 0-0-0
Moonlight Call e Rotation

Uppf: Severinsson Birgitta, Lövestad	Preben Sövik	J	11/21-8	4/2140	d	6g	c c	38,16	30'
Äg: Eriksson Annelie & Ståhl Benny	Max Karlsson	Hd	10/4-k	5/2140	k	19,1		gdk	-
Mörkblå, vita romber; vit	Thomas Uhrberg	Hd	18/4-6	3/2160	7	16,6	c c	74,25	25'
Hd c c **Kevin Oscarsson** (Annelie Eriksson)	Max Karlsson	Hd	5/6-5	4/2140	0	18,7	c c	96,00	35'
	Carl Johan Jepson	Ax	14/7-10	5/2140			c c		15'

8 EASILY OFFENDED — 1680:8 — 18,4AM — 18,4M — Total: 6 0-1-0 — 29.698

4,br.s.e Bold Eagle - 23: 4 0-1-0 18,4a 22.698 — 22: 2 0-0-0 7.000
Hekate Sund e Enjoy Lavec

Uppf: HB Stall Pinan, Ramdala	Thomas Madsen	Kr	23/9-1	1/2140	5	19,3	¢ ¢	15,55	25'
Äg: HB Stall Pinan, Ramdala	Kim Eriksson	Kr	24/3-3	4/2140	4	19,1	¢ c	21,02	25'
Svart, ljusblå sidor; svart	Kim Eriksson	Kr	2/4-1	1/2140	2	18,4	¢ c	19,49	25'
Kr c c **Stefan Persson** (Thomas Madsen)	Jeppe Juel	Ch	28/4-4	2000	4	18,8a		8,03	-
	Oscar Ginman	J	10/5-3	9/2140	0	18,4ag	¢ c	117,25	30'

9 UP GIDDY — 1680:9 — 19,5AM — 19,3M — Total: 4 0-0-0 — 6.500

7,ljbr.s.e Hand Glider - 23: 0 0-0-0 — 22: 4 0-0-0 19,5a 6.500
Soledad Amok e Ganymede

Uppf: Gustafsson Mats, Habo	Kjell Gustafsson	Kr	27/8-k	2/2140	k	22,3		gdk	-
Äg: Gustafsson Kjell, Trekanten	Kjell Gustafsson	Kr	23/9-1	8/2140	0	20,4	c c	122,22	25'
Röd, blå/vit/röd korsl.axelskärp; vit	Kjell Gustafsson	Kr	4/10-1	11/2140	0	19,3	c ¢	166,89	30'
Kr c c **Kjell Gustafsson**	Kjell Gustafsson	Kr	25/11-4	1/2140	8	19,5a	c c	65,39	10'
	Kjell Gustafsson	Kr	11/12-2	10/2140	d	10g	c c	135,37	25'

SPELA I ATG® APPEN | ATG | TRIO | TVILLING | KOMB | V&P | bankod // 44

ÅLDERSGRÄNS 18 ÅR. STÖDLINJEN.SE

Ranking: 3-8-4-7

Montéinformation

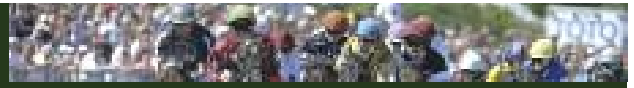

Vojlocks-/hjälmfärger:

I montéloppen har montéhästarna olika färg på vojlocken beroende på vilket startnummer de har. Vid värmning för vagn har de nummerbricka med loppets ordinarie färg.

1	2	3	4	5	6	7	8	9	10	11	12

Ridsport lopp 2

Vägning

Ingen utvägning före loppet. Invägning i provtagningsstallet direkt efter loppet för ryttare till samtliga odiskvalificerade ekipage som passerat mållinjen. Minimivikt inkl. utrustning är 65 kg. Om ryttare efter invägning väger mindre än 65 kg diskvalificeras ekipaget.
Resultatet i montéloppen är preliminärt tills dess invägning av de totoplacerade hästarnas ryttare skett. Därefter meddelas definitivt resultat.

Extra bilprovstart i lopp 1 och 7 torsdag 20 juli

I lopp utskrivna med autostart och högst 100.000 kr, samt alla 2-åringslopp med auto, tillämpar vi en extra bilprovstart efter defileringen med ca 3,5 min kvar till start. Bilen står 400 m kvar och släpper deltagarna vid startplatsen på uppploppet. De som inte önskar delta uppehåller sig på bortre långsidan.

LOPP **2** — **Kranlyft//Montélopp**

KARLSHAMN | 1680 M AUTOSTART | START 12.32

4-åriga och äldre högst 185.000 kr. Körsvenskrav kat. 2. Ryttare födda 050720 eller tidigare.
1680 m. Monté. Autostart. 12 startande.
Pris: 15.000-7.500-5.500-4.500-3.800-3.000-3.000-3.000 kr (8 prisplacerade). Lägst 1.500 kr till alla tävlande. Prispengar max total: 51.300 kr. Hederstäcke till segrande häst.

RESULTAT	1	2	3	SEGERTID	
TEMPO	500m	1000m	1500m	2000m	Sista 500m

BAYWATCH — 1680:1 — 12,7AK — 22,5M — Total: 46 4-10-4 — 171.244

1 7,fux.v.e Sinou Madrik -
23: 4 0-0-1 15,8a 15.900 — 22: 16 0-2-0 12,7a 34.943
Meridien Ås e Malabar Man
Uppf: Bergbring Glenn, Veberöd
Äg: GleBer Communication AB, Veberöd
Svart, blå vinkel, vit ärmb; svart
J CC **Josefin A Sandkvist** (Lars I Nilsson)

Joakim Lövgren	Kr	3/11-7	6/2640	d	kub7ag	¢¢	8,02		25'
Stefan Persson	J	27/4-8	4/2140	5	15,8a	CC	38,08		30'
Roger Malmqvist	J	6/5-4	8/2140	3	17,6a	CC	5,24		10'
Thomas Uhrberg	J	2/6-5	8/2140	6	15,9a	¢¢	104,66		30'
Stefan Persson	J	4/7-2	10/2140	d	uag	¢¢	61,76		30'

RITZ INA HALL — 1680:2 — 13,6AK — 16,3M — Total: 57 0-2-1 — 141.300

2 8,fux.s.e Allstar Hall -
23: 8 0-0-0 15,8a 14.600 — 22: 22 0-2-0 13,6a 56.100
Tanamia Star e B.J.'s Super Star
Uppf: Rittbring Lars-Göran & Ann-Charlotta
Äg: Stall Ritz
Svart, rosa/lj.lila bröstb, revär; vit
Hd CC **Maja A Odder** (Ann-Charlotta Rittbring)

Emelie Sivertsson	Kr	24/2-4	11/1640	0	18,0a	CC	161,38		25'
Emelie Sivertsson	Kr	10/3-8m	5/2140	8	20,3	CC	58,52		10'
Emelie Sivertsson	Kr	2/4-3m	3/1640	d	10ag	CC	99,07		25'
Linnea Djupdahl	Vg	16/4-1m	6/1646	5	15,8a	CC	ejsp		10'
Isabella Jansson	Kr	21/4-7m	1/2140	0	22,5g	CC	48,90		10'

PRINCESS LA MINT — 1680:3 — 15,4AM — 15,7M — 15,9AK — Total: 59 3-4-5 — 179.075

3 11,br.s.e Triton Sund -
23: 4 1-0-0 16.023 — 22: 14 0-2-0 15,4a 40.980
Front Lady e Igor Brick
Uppf: Ljungström Linda, Thomas & Nore
Äg: Gren Anna & Nilsson Bengt
Svart, röd axelklaff och 2-delad ärm; sv
J CC **Anna Gren**

Emelie Sivertsson	Ch	27/12-8m	2040	d	0g		28,68		-
Emelie Sivertsson	Ch	8/4-8m	2000	4	20,1g		25,25		-
Anna Gren	Hd	13/5-1m	4/2160	8	23,8g	¢¢			10'
Anna Gren	Kr	6/6-3m	5/2140	6	17,5	¢¢	138,32		25'
Anna Gren	Ny	18/6-4m	2160	1	18,3		28,32		-

MISCHIEF MANAGED — 1680:4 — 14,6AK — 20,3M — Total: 41 0-2-1 — 113.228

4 8,br.v.e Igor November -
23: 3 0-0-0 16,1a 3.500 — 22: 11 0-0-0 14,6a 25.000
Decadent e Super Arnie
Uppf: Eva & Nils-Göran Hansén HB,Helsingborg
Äg: Hansén Eva, Linderöd
Vröd, mblå axp,hängslen och ärmbind; vröd
J CC **Helena Lindqvist** (Eva Hansén)

Emelie Sivertsson	Kr	11/12-3	6/1640	7	18,0a	CC	20,06		25'
Jörgen Lorentzen	Hd	27/2-6	8/2140	0	18,0ag	CC	155,67		30'
Jörgen Lorentzen	Ti	4/6-9	11/1609	8	16,1a	CC	112,55		10'
Helena Lindqvist	J	20/6-km	1/2140	k	21,1		gdk		-
Stine Juul-Marker	Ny	29/6-3	2140	0	18,5a		87,80		-

PATRICK TIE (FI) — 1680:5 — 15,9AM — 16,3M — Total: 17 0-1-0 — 65.131

5 5,svbr.v.e The Bosses Lindy -
23: 4 0-0-0 15,9a 11.631 — 22: 9 0-0-0 16,7a 26.500
X.Treme Hoss e Love You
Uppf: Puumala Marjo & Jari, Finland
Äg: Min Galopphäst Sverige AB, Ystad
Sva, röda axelkl och romb, vit ärmb; vit
J CC **Hanna Nimåker** (Mathias Söderlind)

Ken Ecce	Hd	10/4-3	1/2160	4	16,3	CC	8,63		30'
Jörgen Sjunnesson	Ch	28/4-2	2000	4	18,0a		2,61		-
Ken Ecce	Hd	22/5-10	12/2140	0	16,5ag	CC	8,89		30'
Markus Waldmüller	Å	8/6-5	1/2140	0	15,9ag	CC	9,75		30'
Hanna Nimåker	J	11/7-km	1/2140	k	20,2		gdk		-

JOLIE DANSEUR — 1680:6 — 13,0AK — 15,5M — Total: 65 0-5-3 — 166.723

6 8,br.s.e I Can Dance -
23: 9 0-1-0 13,0a 32.023 — 22: 17 0-3-0 13,4a 55.165
Olympia Brick e Super Arnie
Uppf: Lilja Ulla, Sjöbo
Äg: Firma Stall Granetorp
Röd, vitt bröstband, blå hängslen; röd
J CC **Lee Nimåker** (Ulla Lilja)

Bo Örberg	J	6/5-4	11/2140	2	17,1a	¢c	11,35		10'
Clas Jonsson	J	24/5-9	9/2140	0	15,4a	¢c	175,44		40'
Clas Jonsson	J	2/6-5	10/2140	0	16,3ag	¢c	230,83		30'
Clas Jonsson	Ch	23/6-2	2520	5	16,7		44,10		-
Clas Jonsson	Ch	4/7-2	2000	6	17,8ag		64,80		-

KIRSTY MACCOLL — 1680:7 — 15,8AK — 16,4M — Total: 29 1-1-2 — 91.000

7 9,fux.s.e Love You -
23: 6 0-0-1 15,9a 15.000 — 22: 4 0-0-0 20,1a 7.500
Playa del Ingles e Ganymede
Uppf: Flink Jan E, Skara
Äg: Jakobsson Julia, Laholm
Mörkblå, vitt axelskärp; vit
Hd CC **Julia Jakobsson**

Julia Jakobsson	L	14/5-11m	1/2140	5	20,4	CC	4,84		10'
Christian Fiore	Å	25/5-10	3/2160	5	17,5	CC	60,21		15'
Julia Jakobsson	Ax	30/5-4m	4/2140	3	18,8	CC	29,86		10'
Christian Fiore	Vg	10/6-3	8/2148	5	18,5a	CC	10,50		10'
Christian Fiore	Ax	20/6-8	5/1660	0	17,3g	¢¢	72,83		15'

CESARON — 1680:8 — 15,5AM — 16,9M — 16,3AK — Total: 30 3-1-2 — 114.500

8 5,br.v.e Amaru Boko -
23: 9 1-1-1 15,6a 39.400 — 22: 8 1-0-1 15,5a 35.900
Countesse Photo e Fast Photo
Uppf: Stall Nöjd AB, Partille
Äg: Rosén Patricia, Simlångsdalen
Vit, mörkblå axelparti och 2-delad ärm; mb
Hd CC **Viktoria Berntsson** (Patricia Rosén)

Andreas Lövdal	S	16/4-10	1/2140	d	15g	CC	41,34		60'
Patricia Rosén	Hd	8/5-1	9/2140	0	17,6ag	CC	ejsp		30'
Patricia Rosén	Hd	13/5-9	3/2140	1	15,6a	CC	15,71		10'
Patricia Rosén	Hd	5/6-7	4/2140	0	17,1	CC	59,09		35'
Viktoria Berntsson	Hd	16/6-km	2/2140	k	19,3		gdk		-

TRUSTME SOUTHWIND — 1680:9 — 13,1AK — 15,3M — Total: 29 2-2-4 — 165.200

9 5,mbr.v.e Canepa Hanover -
23: 10 0-1-1 14,2a 37.600 — 22: 16 2-1-3 13,1a 121.100
Ave Amazon e Gigant Neo
Uppf: Larsen Geir, Norge
Äg: Granlund Stefan & Vikström Jimmy
Svart, vinröd axelp., midja och ärmrev; sv
Kr CC **Emelie Sivertsson** (Stefan Granlund)

Joakim Almqvist	Mp	24/4-7	1/2140	4	15,3	¢¢	89,68		30'
Stefan Granlund	Kr	5/5-7	2/2140	0	16,4g	¢¢	63,61		30'
Joakim Almqvist	Ti	20/5-1	12/1609	3	14,2a	¢¢	ejsp		10'
Emelie Sivertsson	Kr	6/6-3m	6/2140	7	17,9	¢¢	11,31		25'
Emelie Sivertsson	Kr	25/6-1m	4/2140	0	19,1	¢¢	122,91		100'

SEATTLE MEWS — 1680:10 — 14,2AK — 17,0M — Total: 24 1-1-3 — 94.000

10 5,svbr.v.e Manofmanymissions -
23: 3 0-0-0 15,9a 4.500 — 22: 12 1-1-3 14,2a 65.000
Fill Josselyn e Supergill
Uppf: Björnestad Morten, Norge
Äg: Nilsson Markus & Hans
Mblå, vita stolpar och svart axeiparti; mb
J CC **Markus Nilsson**

Emil Engvall	Ax	30/9-4	8/2660	0	u	CC	76,90		30'
Markus Nilsson	J	6/5-km	1/2180	k	22,0g		gdk		-
Maja A Odder	Vg	19/5-3	6/2148	0	16,9a	¢¢	40,58		25'
Maja A Odder	Å	3/6-8	5/1640	0	15,9a	¢¢	13,64		10'
Markus Nilsson	Vg	18/6-2	4/1646	0	17,9a	¢¢	53,63		15'

AMAZING RIVERSIDE — 1680:11 — 14,3AK — 15,4M — Total: 36 1-2-6 — 135.400

11 9,br.v.e Quite Easy U.S. -
23: 0 0-0-0 — 22: 1 0-0-0 18,2a 2.000
Sweet Desire e Super Arnie
Uppf: Håkansson Ove, Ätran
Äg: Jakobsson Jonna, Halmstad
Vit, mblå lodr.fält,silv häng och ärmb; vit
Hd CC **Jonna Jakobsson**

Jonna Jakobsson	Hd	9/21-5m	10/2140	0	18,0a	CC	123,19		25'
Jonna Jakobsson	Ti	9/21-2m	12/1609	6	15,5a	CC	20,91		10'
Jonna Jakobsson	Hd	10/21-2m	4/2140	3	18,3a	CC	5,69		30'
Jonna Jakobsson	Å	10/21-1m	9/2140	6	18,1a	CC	ejsp		20'
Jonna Jakobsson	Ti	11/9-2m	2/1609	7	18,2a	CC	23,51		10'

APENAC HALL — 1680:12 — *14,0AK — 16,5M — Total: 11 1-3-0 — 72.300

12 5,mbr.v.e Canepa Hanover -
23: 8 1-1-0 14,0a 43.300 — 22: 3 0-2-0 18,6a 29.000
Ready Hall e Ready Cash
Uppf: Kjellgren Kenneth & Gullbjörk Kent
Äg: K.Kjellgren Livs AB & Grållen AB
Gul/svart, tredelad, vita ränder; gul
Hd CC **Jennifer L Oscarsson** (Magnus Dahlén)

Ken Ecce	J	27/4-5	6/2140	0	16,2ag	¢¢	3,20		30'
Ken Ecce	Å	11/5-4	1/2140	4	15,5a	¢¢	15,07		30'
Christian Cracchiolo	Ti	4/6-4	10/1609	1	14,0a	¢¢	1,98		10'
Christian Cracchiolo	Hd	16/6-3	11/2140	0	16,6a	¢¢	24,26		35'
Ken Ecce	J	4/7-7	5/2140	2	16,0a	¢¢	12,07		30'

SPELA I ATG® APPEN | ATG | TRIO | TVILLING | KOMB | V&P | bankod // 44
ÅLDERSGRÄNS 18 ÅR. STÖDLINJEN.SE

Ranking: 12-8-1-2

Kranlyft
MASKINUTHYRNING
www.kranlyft.net Tel 0454-15600

LOPP **3** — **Måleriet**

KARLSHAMN | 1680 M AUTOSTART | START 12.54

3-åriga och äldre 55.001 - 130.000 kr. Körsvenskrav kat. 2. Körsvenner födda 050720 eller tidigare.
1680 m. Autostart. 12 startande.
Pris: 15.000-7.500-5.500-4.500-3.800-3.000-3.000-3.000 kr (8 prisplacerade). Lägst 1.500 kr till alla tävlande. Prispengar max total: 51.300 kr. Hederstäcke till segrande häst.

RESULTAT	1	2	3	SEGERTID	
TEMPO	500m	1000m	1500m	2000m	Sista 500m

1 GUSTAF AVENUE — 1680:1 — 14,0AK — 17,5M — Total: 15 1-2-1 — 98.900

5,mbr.v.e Googoo Gaagaa -
23: 5 0-0-1 14,0a 24.400 22: 8 1-1-0 14,9a 59.000
Murmur e Pine Chip
Uppf: Gustafsson Berne, Vålberg
Äg: Stall Toftaholm AB, Vittaryd
Mörkblå, vita romber; vit
Hd **Kevin Oscarsson** (Johanna Bodevind)

Carl Johan Jepson	Mp	2/1-6	2/2640n	3	18,8a	c c	7,36		40'
Carl Johan Jepson	Mp	20/2-4	11/2140	5	18,8a	c c	30,14		30'
Dwight Pieters	Ax	7/3-3	9/2140	6	19,3a	c ¢	16,08		25'
David Grundmann	Hd	10/4-6	2/2140	0	17,0a	c ¢	62,65		30'
Anders Zackrisson	Ti	7/7-5	6/1609	0	14,0a	c c	83,19		30'

2 HOPE NEVER DIES* (DK) — 1680:2 — 14,8AM — 15,4M — Total: 12 3-0-1 — 114.584

4,mfux.s.e S.J.'s Caviar -
23: 5 0-0-1 16,7a 15.163 22: 7 3-0-0 14,8a 99.421
Omerta' del Nord e Daguet Rapide
Uppf: Dansk Uppfödare
Äg: Christoffersen Ulrik, Danmark
Mörkblå, /guld;
* **Ulrik Christoffersen**

Ulrik Christoffersen	Ch	26/3-4	2000	7	16,7a		8,14		-
Ulrik Christoffersen	Ny	2/4-3	2140	9	18,2ag		3,36		-
Ulrik Christoffersen	J	6/5-8	11/2140	d	uag	c c	3,33		10'
Ulrik Christoffersen	J	9/6-4	6/2140	3	15,4	c c	25,60		30'
Ulrik Christoffersen	Ch	23/6-8	2020	4	15,7		8,49		-

3 JAGUAR HALL — 1680:3 — 14,1AK — 16,1M — Total: 19 2-1-1 — 105.900

5,sv.v.e Canepa Hanover -
23: 3 0-0-0 16,8a 4.500 22: 11 2-1-1 14,1a 93.300
Queen Hall e Muscles Yankee
Uppf: Kjellgren Kenneth, Österskär
Äg: Johansson Emma E, Askebring H, W & D
Blå/svart, diag delad, blå ärm; svart
Kr **Oscar Ginman** (Emma E Johansson)

Martin Malmqvist	Kr	11/11-2	9/1640	3	14,1a	¢ c	23,29		25'
Martin Malmqvist	Kr	11/12-3	5/1640	1	15,9a	c c	1,92		25'
Martin Malmqvist	J	13/1-6	3/2140	0	18,7g	c c	10,68		30'
Martin Malmqvist	Hd	28/1-3	10/1640	0	ita	c c	19,23		30'
Victor Rosleff	Kr	30/6-7	3/1640	0	16,8a	¢ c	40,61		25'

4 SOLKATTENS QUEEN — 1680:4 — 15,4AK — 16,9M — Total: 14 2-3-1 — 120.500

4,br.s.e Zola Boko -
23: 9 1-2-0 15,7a 65.500 22: 5 1-1-1 15,4a 55.000
Lady Best Memory e Muscle Memory
Uppf: Bio Consulting i Söderköping AB
Äg: Bio Consulting i Söderköping AB, m fl
Vit, svart taggmönster; vit
Kr **Fredrik Persson**

Fredrik Persson	J	13/4-7	2/2140	6	17,0a	c c	12,07		30'
Thomas Jonsson	Kr	21/4-8	5/2140	1	15,7a	c c	3,16		10'
Thomas Jonsson	Kr	12/5-3	6/2140	7	17,2a	c c	7,16		25'
Fredrik Persson	Vg	18/6-8	9/2148	7	16,0a	¢ ¢	59,50		50'
Fredrik Persson	Kr	30/6-9	2/2140	2	16,9	¢ ¢	16,66		50'

5 MR KLISTER — 1680:5 — 14,1AK — 15,7M — Total: 26 2-1-2 — 122.900

7,fux.v.e Wellino Boko -
23: 10 2-1-0 14,1a 65.100 22: 4 0-0-0 16,6a 7.500
Zinette e S:t Göran
Uppf: Fransson Anett & Gustafsson Peter
Äg: Fransson Anett & Gustafsson Peter
Röd, vitt axelparti,blå hängslen; röd
Kr **Tommy Zackrisson** (Anett Fransson)

Tommy Zackrisson	Kr	5/5-4	9/2140	7	17,1a	¢ ¢	59,23		25'
Kim Eriksson	Kr	12/5-9	1/2160	2	15,7	c ¢	4,47		10'
Catrin Fajersson	Ti	4/6-9	6/1609	5	14,8a	c ¢	5,44		10'
Kim Eriksson	Vg	18/6-2	2/1646	1	14,8a	¢ ¢	5,29		15'
Kim Eriksson	Kr	30/6-7	6/1640	0	16,0a	¢ ¢	15,76		25'

6 BENEFIT IN KIND — 1680:6 — *13,4AK — 16,7M — Total: 15 2-0-2 — 97.000

4,br.v.e S.J.'s Caviar -
23: 4 1-0-0 13,4a 14.500 22: 11 1-0-2 16,0a 82.500
Global Fortune e Armbro Goal
Uppf: Global Farm AB, Nacka Strand
Äg: Granlund Stefan, Landsbro
Svart, bröstb och ärmrev, stj guld; svart
Kr **Stefan Granlund**

Stefan Granlund	Kr	28/10-2	4/2140	5	16,4a	c c	42,79		40'
Joakim Almqvist	Kr	21/4-8	8/2140	0	17,2a	¢ ¢	4,13		10'
Joakim Almqvist	Ti	20/5-8	6/1609	1	13,4a	¢ ¢	7,08		10'
Frida Dahl	Å	8/6-5	5/2140	0	15,6a	¢ ¢	27,17		30'
Frida Dahl	Kr	25/6-12	1/2140	0	16,0a	¢ ¢	55,14		30'

7 KASPER SILVÅKRA — 1680:7 — 14,6AM — 15,5M — Total: 13 0-1-2 — 103.800

4,mbr.v.e Make it Happen -
23: 1 0-0-0 1.500 22: 12 0-1-2 14,6a 102.300
Quirana Brick e Super Arnie
Uppf: Fast Bodil, Laholm
Äg: Wareco AB, Skurup
*Vit, röd romb, svarta ärmbindlar;vit
J **Monica Sahlg.-Fromell**

Monica Sahlg.-Fromell	J	30/8-4	4/2140	7	17,3a	c c	73,13		50'
Thomas Linder	J	29/11-10	7/2140	4	15,4a	c c	48,43		50'
Thomas Linder	J	7/12-6	11/2140	0	24,7ag	c c	49,11		30'
Thomas Linder	J	14/12-2	2/2140	4	16,6	c c	44,41		50'
Thomas Linder	J	13/1-6	1/2140	0	23,6g	c c	44,99		30'

8 LAJKIE B.R. — 1680:8 — 15,0AM — 16,1M — 15,8AK — Total: 29 1-1-4 — 109.600

7,mbr.s.e Aperfectyankee -
23: 4 0-0-0 15,0a 17.400 22: 13 1-1-3 15,5a 77.700
Lajos Ärla e Good As Gold
Uppf: Johansson Evert, Björköby
Äg: Löfkvist Clas & Johansson Evert
Svart, rött axelparti och 2-delad ärm; röd
Kr **Gustav Johansson** (Clas Löfkvist)

Anton Knutsson	Mp	14/11-1	2/2140	5	16,4a	c c	ejsp		10'
Henrik Johansson	Mp	15/5-7	10/2140	0	15,2ag	¢ ¢	148,08		30'
Henrik Johansson	Kr	26/5-3	3/2140	6	16,2ag	¢ ¢	59,10		25'
Bernardo Grasso	Å	8/6-5	9/2140	5	15,0a	¢ ¢	141,89		30'
Dwight Pieters	Mp	22/6-6	10/2640	5	17,3a	¢ ¢	56,13		25'

9 GLÄNDERIUS — 1680:9 — 14,2AK — 16,8M — Total: 32 2-0-2 — 125.100

7,br.v.e Enjoy Lavec -
23: 2 0-0-0 14,2a 4.600 22: 5 0-0-0 16,3a 13.000
Heaven News e Norvelous Hanover
Uppf: Gländer Joakim
Äg: Stall Lilla Slott, Vissefjärda
Vit, sva. ärm och fält, grön/guld häng; sv
Kr **Benny J L Nilsson**

Benny J L Nilsson	Kr	23/9-9	6/2160	8	18,1	¢ ¢	80,94		10'
Jonas M Oscarsson	Kr	25/11-1	6/2140	6	17,5a	¢ ¢	ejsp		10'
Dan Ottosson	Kr	11/12-11	10/1640	5	17,1a	c c	31,28		25'
Thomas Jonsson	Ti	4/6-7	1/1609	4	14,2a	¢ ¢	42,87		10'
Benny J L Nilsson	Vi	17/6-5	4/2120	5	16,9a	¢ ¢	41,12		10'

10 LUSTIG PALEMA — 1680:10 — 15,3AK — 17,9M — Total: 54 0-1-1 — 89.100

7,mbr.v.e Symphonic Hanover -
23: 7 0-1-0 17,8a 14.500 22: 16 0-0-0 15,5a 28.500
Helen Palema e Adams Hall
Uppf: Bender Karl-Erik, Kvänum
Äg: Hallberg Marie, Fågelmara
Blå, vitt/rött/vitt axelskärp; röd
Kr **Greger Fajersson** (Kjell Gustafsson)

Kjell Gustafsson	Kr	24/2-9	10/2160n	0	21,2	c c	124,76		10'
Kjell Gustafsson	Kr	10/3-7	2/2140	0	17,8a	¢ c	41,68		10'
Kjell Gustafsson	Kr	21/4-8	11/2140	0	18,1a	¢ ¢	90,77		10'
Thomas Jonsson	Kr	12/5-9	9/2160	7	17,9g	c c	83,57		10'
Thomas Jonsson	Kr	26/5-9	6/2140	2	17,9	¢ c	12,68		10'

11 COME ON LANE — 1680:11 — 14,3AK — *15,9M — Total: 12 1-2-0 — 99.500

4,mbr.v.e Oasis Bi -
23: 6 0-0-0 15,2a 14.500 22: 6 1-2-0 14,3a 85.000
Kissing Lane e Kiss Francais
Uppf: Prestera International AB, Limhamn
Äg: Levaux AB, Limhamn
Röd, vita axelklaffar; röd
Hd **Peter Untersteiner** (Johan Untersteiner)

Peter Untersteiner	Å	26/1-2	3/1640	d	6ag	c c	7,21		30'
Johan Untersteiner	J	15/2-5	4/2140	d	9g	c c	14,06		60'
Peter Ingves	Å	9/3-10	1/2160	6	18,1	c c	6,38		15'
Peter Untersteiner	Vg	18/6-2	10/1646	4	15,2a	c c	6,00		15'
Peter Untersteiner	Å	29/6-7	9/2160	d	11g	c c	82,26		30'

12 SWEET BREEZE — 1680:12 — 14,4AK — *17,0M — Total: 18 1-2-4 — 106.900

5,svbr.s.e Explosive Matter -
23: 7 0-0-2 14,8a 34.400 22: 8 0-2-1 14,4a 35.000
Girls Getaway e Donerail
Uppf: Johansson Jan, Vara
Äg: HB Sweet Dreams, Kalmar
Svart, ljusblå sidor; svart
Kr **Stefan Persson** (Thomas Madsen)

Alexandra Wisén	Kr	24/3-5	1/2640	0	18,0ag	c ¢	57,80		25'
Thomas Madsen	Kr	2/4-9	1/2140	5	15,9a	c c	121,17		35'
Stefan Persson	Hd	18/4-2	2/1640	0	14,8a	c ¢	21,74		25'
Alexandra Wisén	Vg	18/6-2	7/1646	8	17,5a	c ¢	54,58		15'
Alexandra Wisén	Kr	30/6-km	1/2140	k	23,6		ejg		-

SPELA I ATG® APPEN | ATG | V4-1 | TRIO | TVILLING | KOMB | V&P
bankod // 44
ÅLDERSGRÄNS 18 ÅR. STÖDLINJEN.SE

Ranking: 4-2-3-11

Satsa på rätt häst!
Måleriet AB
Fråga oss när du vill ha ett färgstarkt råd. Vinnare i längden anlitar oss.
Mer info:
Tel: 0735137125 | www.maleriet.nu

VI BYGGER
FÖR FLER
I KARLS-
HAMN

...och i Malmö, Kristianstad, Ronneby, Karlskrona, Växjö, Jönköping, Stockholm och Hudiksvall. Läs mer om vår tillväxtresa på jsb.se

JSB

LOPP **4** — **E-RollUp**

KARLSHAMN | 1680 M AUTOSTART | START 13.16

3-åriga och äldre 320.001 - 650.000 kr. Körsvenskrav kat. 2. Körsvenner födda 050720 eller tidigare.
1680 m. Autostart. 12 startande.
Pris: 15.000-7.500-5.500-4.500-3.800-3.000-3.000-3.000 kr (8 prisplacerade). Lägst 1.500 kr till alla tävlande. Prispengar max total: 51.300 kr. Hederstäcke till segrande häst.

RESULTAT	1	2	3	SEGERTID	
TEMPO	500m	1000m	1500m	2000m	Sista 500m

1 OTTENS FILOSOF — 1680:1 *12,2AK *13,3K — Total: 53 9-6-4 — 484.900

8,svbr.v.e Maharajah - 23: 8 2-0-0 12,3a 133.600 22: 15 2-2-1 12,5a 78.400
Ottens Johlene e Mr Pine Chip
Uppf: Froode Lars-Otten, Trensum
Äg: Danielsson H, Schoultz M & Andersson G
Vit, sv axelp och hängsl, ärmbindel; svart
Kr CC **Håkan Danielsson**

Victor Rosleff	J	5/4-9	4/1640	0	12,3a	¢c	96,05	60′
Håkan Danielsson	Vg	16/4-6	1/2148	1	15,0	¢c	12,62	10′
Oscar Ginman	Kr	12/5-2	9/2140	6	13,8a	¢c	41,53	25′
Håkan Danielsson	Kr	26/5-6	2/2140	0	14,6a	¢c	59,86	35′
Örjan Kihlström	Vg	28/6-6	6/1646	1	13,3	¢c	5,58	110′

2 SUPER STEVE — 1680:2 13,9AM 14,3K 14,5AK — Total: 75 6-7-8 — 494.900

8,mbr.v.e Pastor Stephen - 23: 11 0-1-1 14,2a 37.000 22: 12 0-1-1 14,9a 29.400
Super Ballet e Supergill
Uppf: Martell Lena, Stånga
Äg: Odder Anette & A Maja
Svart, rosa/lj.lila bröstb, revär; vit
J CC **Maja A Odder** (Robert Andersson)

Maja A Odder	Hd	8/5-2	6/2640	5	15,6a	¢¢	65,22	30′
Anette Odder	Hd	13/5-6	2/2140	4	14,5a	¢¢	8,14	10′
Maja A Odder	Å	25/5-7	2/2160	7	15,4	cc	85,28	30′
Maja A Odder	Vi	8/6-8	4/2160	7	16,5	¢¢	10,62	15′
Maja A Odder	Vg	10/7-3	3/2670	3	15,7	cc	117,92	25′

3 HILLTOP HAWK (US) — 1680:3 11,6AK 13,8M — Total: 36 7-5-4 — 641.400

6,br.v.e Muscle Hill - 23: 3 0-0-0 14,0a 13.500 22: 14 2-3-1 12,0a 217.400
Day Lily e Andover Hall
Uppf: Little E LLC, USA
Äg: Jmj I Skövde AB, m fl
Svart, ljusblå sidor; svart
Hd CC **Stefan Persson** (Håkan K Persson)

Thomas Uhrberg	Hd	23/12-5	2/2680	5	15,4	cc	21,19	100′
Stefan Persson	Ax	31/12-8	8/2160	0	17,4	cc	29,80	110′
Stefan Persson	Hd	10/2-7	2/2140	4	15,9a	cc	3,68	25′
Stefan Persson	J	7/3-6	1/2160	0	16,4	¢c	9,33	40′
Stefan Persson	Kr	30/6-6	10/1640	5	14,0a	¢c	10,40	25′

4 VOYAGER WEST — 1680:4 12,8AK 14,2M — Total: 51 8-5-4 — 422.100

6,br.v.e Panne de Moteur - 23: 7 1-0-0 13,0a 55.100 22: 18 2-3-2 12,8a 125.800
Sweetie West e Spotlite Lobell
Uppf: Bengt Wedin HB & Hammarglo Farm KB
Äg: Bengt Wedin HB, Danderyd
Röd, vitt axelparti,blå hängslen; röd
Kr CC **Tommy Zackrisson** (Anders Zackrisson)

Anders Zackrisson	Kr	5/5-7	3/2160	0	15,2	¢¢	65,81	30′
Anders Zackrisson	Kr	12/5-2	1/2140	1	13,0a	¢¢	37,57	25′
Tommy Zackrisson	Kr	26/5-6	5/2140	5	14,3a	¢¢	17,87	35′
Tommy Zackrisson	Vg	18/6-4	4/1646	5	13,3a	¢¢	32,63	35′
Anders Zackrisson	Kr	30/6-6	5/1640	6	14,0a	¢¢	13,17	25′

5 GLORIA LINE (DK) — 1680:5 13,7AM 14,8M — Total: 42 7-4-8 — 590.051

5,mbr.s.e Great Challenger - 23: 7 0-0-3 13,7a 31.550 22: 16 0-2-1 13,9a 100.322
Opera Line e Super Arnie
Uppf: Borch Jörn, Danmark
Äg: Christers Elektriska AB (C.El AB)
Svart, rött axelparti och 2-delad ärm; röd
J CC **Gustav Johansson** (Per Nordström)

Steen Juul	Ch	17/2-3	2000n	4	16,8a		5,28	-
Maria Hansen	Ch	25/2-7m	2000	3	17,3a		6,00	-
Per Nordström	J	2/5-9	5/2140	3	13,7a	¢c	18,87	35′
Per Nordström	Ch	14/5-2	2000	0	15,1a		14,25	-
Per Nordström	J	4/7-1	7/2140	5	14,4a	¢c	44,49	30′

6 PRECIOUS LORD — 1680:6 11,9AK 12,3K — Total: 70 5-8-9 — 616.553

8,br.v.e Pastor Stephen - 23: 4 0-0-0 14,1a 8.500 22: 15 0-4-1 11,9a 130.400
Glorify e Super Arnie
Uppf: Johansson Jan, Vara
Äg: Stall MARLIN - Asap
***Mörkgrön/orange**, diagonalt delad; ora
Kr CC **Kevin Oscarsson**

Kevin Oscarsson	Hd	5/12-9	5/1640	5	ita	cc	20,95	60′
Victor Rosleff	Kr	14/1-4	5/1660	0	15,8g	cc	54,76	100′
Kevin Oscarsson	J	15/2-8	1/1640	0	14,1a	cc	14,05	60′
Gustav Johansson	Å	9/3-9	4/2140	0	14,3a	c¢	28,73	40′
Stefan Persson	Åm	1/5-1	2/1680	7	14,9a	c¢	11,00	25′

7 SILVER FASHION — 1680:7 11,5AK 14,3M — Total: 79 3-7-20 — 520.000

9,mbr.v.e Egon Lavec - 23: 18 1-3-5 11,5a 187.800 22: 25 1-0-4 13,2a 115.800
Lolly Lore e Abc Freight
Uppf: Andersson Robert & Odder Anette
Äg: Andersson Robert & Odder Anette
Röd/vit, längddelad; vit
J CC **Robert Andersson**

Robert Andersson	Vg	19/5-7	1/2148	3	14,3	cc	6,59	25′
Robert Andersson	Å	25/5-7	5/2160	4	15,1	cc	8,00	30′
Robert Andersson	Hd	5/6-8	1/2140	0	13,8a	cc	17,22	40′
Robert Andersson	J	20/6-5	5/2140	3	13,6a	cc	14,20	30′
Robert Andersson	Hd*	8/7-7	7/2140	8	13,1a	cc	23,51	110′

8 SCORPION'S MADNESS — 1680:8 12,6AK *13,7M — Total: 47 10-3-7 — 586.425

7,br.v.e Caballion - 23: 7 0-1-1 12,6a 21.825 22: 6 1-0-0 14,1a 19.500
Scorpion's Winner e Armbro Scorpion
Uppf: Jeppsson Pernilla & Tre Jeppe HB
Äg: Örberg Bo, Jeppsson P & Tre Jeppe HB
Vinröd/blå, delad,ST.ÖRBERGi sv.;vröd
J CC **Bo Örberg**

Bo Örberg	J	5/4-6	4/2160	0	16,8g	¢c	62,53	60′
Bo Örberg	Hd	8/5-4	1/1660	0	16,7g	¢c	33,38	30′
Bo Örberg	Ti	20/5-6	12/1609	2	12,6a	cc	10,87	10′
Bo Örberg	J	20/6-5	6/2140	0	14,8a	cc	58,59	30′
Bo Örberg	J	4/7-1	11/2140	0	15,3a	cc	106,93	30′

9 MAMANEEDSHISMONEY — 1680:9 11,7AK *15,4M — Total: 44 6-5-6 — 506.800

5,br.v.e Aperfectyankee - 23: 11 1-2-1 11,7a 101.400 22: 18 1-3-1 13,4a 156.900
Tellmewhattodo e Andover Andover
Uppf: Oscarsson J, S, K & N
Äg: Stall Perfectum (Oscarsson Jim)
***Mörkblå**, vita romber; röd
Kr CC **Jim Oscarsson**

Ulf Ohlsson	S	26/4-9	9/2140	6	13,5a	¢¢	72,90	80′
Kevin Oscarsson	J	10/5-8	9/1640	7	11,7a	¢¢	98,88	60′
Kevin Oscarsson	Hd	5/6-8	6/2140	5	13,7a	¢c	46,89	40′
Kevin Oscarsson	Ax	13/6-3	11/2140	0	15,4ag	¢¢	24,53	25′
Jim Oscarsson	Kr	30/6-6	11/1640	7	14,1ag	¢¢	19,17	25′

10 ALEPH LUX* (IT) — 1680:10 12,2AK 15,0M — Total: 95 10-14-13 — 637.393

7,br.h.e Adrian Chip - 23: 8 1-0-1 13,4a 57.935 22: 17 3-4-1 12,7a 104.436
Frenzy Aas e Diamond Way
Uppf: Lux SRL, Italien
Äg: Santese SRL, Italien
***Blå/vit**, fyrdelad och 2-delad ärm; vit
Å CC **Salvatore Luongo** (Tommy Karlstedt)

Salvatore Luongo	I	12/3-14	1600	5	14,7a		2,70	-
Salvatore Luongo	Rm	18/3-7	1640	3	13,4a		12,10	-
Thomas Uhrberg	J	18/5-10	3/2140	4	13,9a	¢¢	17,79	35′
Thomas Uhrberg	Å	8/6-8	5/2140	6	13,8a	¢¢	27,11	40′
Carl Johan Jepson	Mp	22/6-1	3/2140	4	13,9a	¢¢	20,87	25′

11 LÖNSHULTS JOHANNES — 1680:11 13,0AK 13,2K — Total: 109 6-12-9 — 432.100

10,mbr.v.e Symphonic Hanover - 23: 7 1-0-0 15,4a 21.000 22: 15 0-0-0 13,4a 29.700
Fia Fiktiv e Turbo Thrust
Uppf: Samuelsson Hans & Eliasson Mats
Äg: Samuelsson Hans & Eva
Blå, vitt/rött/vitt axelskärp; röd
Kr CC **Greger Fajersson**

Greger Fajersson	Kr	10/3-6	4/2140	8	15,4a	cc	84,03	10′
Lars Högström	Kr	24/3-7	2/2660	0	18,8	cc	137,14	30′
Greger Fajersson	Kr	21/4-6	3/2140	0	15,4a	¢c	30,14	10′
Greger Fajersson	Kr	12/5-5	5/2680	0	17,1	¢c	73,13	25′
Greger Fajersson	Kr	30/6-10	2/2160	1	17,2	¢c	92,73	10′

12 ISN'T IT IRONIC — 1680:12 13,8AM 14,9M 16,1AK — Total: 171 5-11-7 — 547.950

13,br.v.e Orlando Vici - 23: 9 0-0-0 14,8a 17.000 22: 23 0-0-0 14,8a 50.800
Ironic Pellini e Alf Palema
Uppf: Connysson Malin, Staffan,Sofie & Cajsa
Äg: Almsgård Jannike & Julia
Svart, röd stjärna och stj. ärm; röd
Vg CC **Julia Almsgård** (Jannike Almsgård)

Julia Almsgård	Å	2/3-10	3/1660	7	15,0	cc	52,34	15′
Julia Almsgård	Hd	18/3-5	6/1660	0	15,2	cc	58,99	10′
Julia Almsgård	Hd	13/5-6	5/2140	6	14,8a	cc	88,51	10′
Julia Almsgård	Mp	22/6-3	3/2160	0	ug	cc	147,99	25′
Dwight Pieters	Vg	10/7-3	2/2670	0	17,3	cc	91,89	25′

SPELA I ATG® APPEN | ATG | V4-2 | V5-1 | TRIO | TVILLING | KOMB | V&P
bankod // 44
ÅLDERSGRÄNS 18 ÅR. STÖDLINJEN.SE

Ranking:3-7-1-4

eRollUp
EXPERTER PÅ ROLLUPS
OCH MÄSSMATERIAL

LOPP **5** — **Stora Coop Karlshamn**

KARLSHAMN | 1680 M AUTOSTART | START 13.38

3-åriga och äldre 215.001 - 400.000 kr. Körsvenskrav kat. 2. Körsvenner födda 050720 eller tidigare.
1680 m. Autostart. 12 startande.
Pris: 15.000-7.500-5.500-4.500-3.800-3.000-3.000-3.000 kr (8 prisplacerade). Lägst 1.500 kr till alla tävlande. Prispengar max total: 51.300 kr. Hederstäcke till segrande häst.

RESULTAT	1	2	3	SEGERTID	
TEMPO	500m	1000m	1500m	2000m	Sista 500m

1 GO ALL IN — 1680:1 *12,6AK 14,0K — Total: 78 5-1-5 — 338.600

7,br.s.e Pastor Stephen - Vesta F. e Going Kronos
23: 8 1-0-1 12,6a 23.600 — 22: 17 2-1-1 12,8a 85.800
Uppf: Stafström Gitte, Skurup
Äg: Stafström Gitte, Skurup
Svart, rött axelparti och 2-delad ärm; röd

	Niklas Lindblad	J	6/5-5	10/2140	8	16,7a	c¢	37,01	10'
	Bernardo Grasso	Ti	20/5-6	3/1609	1	12,6a	¢¢	15,24	10'
	Bernardo Grasso	Ti	4/6-6	8/1609	3	13,3a	¢¢	4,65	10'
	Bernardo Grasso	J	20/6-9	5/2140	0	15,2a	¢¢	53,32	35'
J CC	**Gustav Johansson** (Gitte Stafström)	Markus Waldmüller	J	4/7-1	3/2140	0	16,6a	¢¢	45,25	30'

2 MARVIN GAYE — 1680:2 13,7AK 15,8M — Total: 59 13-7-5 — 217.309

8,br.v.e Gift Kronos - Kathleen Laser e S.J.'s Photo
23: 5 0-1-0 16,1a 8.608 — 22: 9 3-0-1 15,7a 34.361
Uppf: Henriksen Lise, Danmark
Äg: Stall Like
Mörkblå, /guld;

	Ulrik Christoffersen	Ch	17/2-4	1600n	4	17,7a		20,64	-
	Ulrik Christoffersen	Ny	2/4-6	2140	5	17,3a		21,49	-
	Ulrik Christoffersen	Ny	11/4-3	1640	2	16,8a		6,08	-
	Ulrik Christoffersen	Ny	11/5-4	1640	0	16,1a		5,90	-
* CC	**Ulrik Christoffersen**	Ulrik Christoffersen	Ny	29/6-4	2140	0	18,1a		39,06	-

3 ÖNAS QUINTUS — 1680:3 12,3AK *14,7M — Total: 48 5-2-4 — 366.000

5,br.v.e Django Riff - Social Butterfly e Credit Winner
23: 12 1-0-1 13,5a 61.600 — 22: 21 3-1-0 12,3a 176.900
Uppf: Jonsson Tomas, Nossebro
Äg: Granlund Stefan, Landsbro
Svart, bröstb och ärmrev, stj guld; svart

	Joakim Almqvist	Ti	20/5-6	9/1609	7	13,5a	cc	7,36	10'
	Stefan Granlund	Å	3/6-5	7/2140	3	15,8a	c¢	4,65	10'
	Stefan Granlund	Vg	10/6-4	6/2148	4	15,2a	cc	7,40	10'
	Joakim Almqvist	Ax	27/6-4	5/2140	0	14,4a	cc	109,64	25'
Kr CC	**Stefan Granlund**	Emelie Sivertsson	Ti	7/7-4m	5/1609	4	15,4a	c¢	8,59	30'

4 GLIMMA BLIXTEN — 1680:4 *13,4AK 15,1M — Total: 52 6-6-2 — 367.300

8,mbr.v.e One too Many - Glimmatösen e Jolly Rocket
23: 0 0-0-0 — 22: 4 0-0-0 13,8a 12.000
Uppf: Olofsson Conny, Glimåkra
Äg: Andersson Kristoffer & Olofsson Conny
Röd/vit, längddelad; vit

	Roger Jonsson	Hd	12/21-2	5/2140	3	16,1a	cc	76,10	25'
	Roger Jonsson	J	1/22-3	2/2140	0	15,7a	cc	73,98	30'
	Roger Jonsson	Hd	1/22-10	4/2140	4	15,3ag	cc	57,97	40'
	Magnus Pettersson	Ti	9/10-5	11/1609	d	12ag	cc	15,64	10'
J CC	**Robert Andersson** (Sven-Erik Andersson)	Roger Jonsson	Hd	1/11-4	5/1640	0	13,8a	cc	65,24	25'

5 NIGHTWATCHER — 1680:5 11,7AK 13,8K — Total: 36 3-3-7 — 317.400

5,mbr.v.e Magic Tonight - Fabulous Image e Muscle Hill
23: 6 0-0-1 12,7a 51.400 — 22: 13 2-3-3 11,7a 153.000
Uppf: AB Svensk Reklamfinans, Halmstad
Äg: Easy KB, Uppsala
Vit, svart taggmönster; vit

	Thomas Uhrberg	Kr	24/3-4	1/2140	3	15,5a	¢¢	5,50	30'
	Fredrik Persson	J	5/4-9	1/1640	d	12ag	¢¢	45,30	60'
	Fredrik Persson	Vi	8/5-4	11/2120	0	16,1a	¢¢	28,73	25'
	Fredrik Persson	Kr	6/6-8	6/1640	6	13,2a	¢¢	19,99	35'
Kr CC	**Fredrik Persson**	Thomas Uhrberg	Vg	28/6-6	3/1646	4	13,8	¢¢	33,44	110'

6 SANTOS AS — 1680:6 *11,8AK 14,5M — Total: 50 4-6-5 — 314.100

7,mbr.v.e Credit Winner - Scully Sas e Muscle Hill
23: 5 1-1-0 16,0a 58.400 — 22: 9 2-1-0 11,8a 84.000
Uppf: Alwin Schockemöhle HB, Helsingborg
Äg: A-C Aideheim Redovisning AB, m fl
Vit, svart axelparti och ärm; svart

	Preben Sövik	J	13/1-6	3/2160	1	15,7	cc	13,07	30'
	Preben Sövik	J	24/1-8	6/2140	2	15,0	cc	2,61	40'
	Preben Sövik	J	14/3-9	8/1640	0	16,0a	¢c	3,55	35'
	Jonathan Carre	J	28/3-6m	3/2140	0	19,4g	cc	1,96	30'
J CC	**Preben Sövik**	Preben Sövik	J	11/7-5	3/2160	6	14,5	cc	85,88	35'

7 MR TJABBA TJENA — 1680:7 12,6AK 14,4K — Total: 98 1-6-12 — 368.000

10,br.v.e Up Front Larry - Atas Ronja e Ata Star L.
23: 8 0-0-0 15,1a 14.000 — 22: 12 0-0-2 14,9a 29.600
Uppf: Carnemar Liselotte, Tranås
Äg: St Kungshult Häst HB(Petterson R),m fl
Svart, grön/vit/röda hängslen; svart

	Roger Pettersson	Mp	3/4-4	7/2160	0	17,1	¢¢	128,35	30'
	Roger Pettersson	Mp	11/4-7	7/2140	8	15,7a	¢c	56,38	10'
	Roger Pettersson	Ö	11/5-7	7/1609	0	15,4a	¢¢	110,09	30'
	Roger Pettersson	Ax	30/5-5	5/2140	7	16,5a	¢¢	54,02	10'
Mp CC	**Roger Pettersson**	Roger Pettersson	Vg	10/6-4	9/2148	0	16,6a	cc	72,11	10'

8 ATTENTION PLEASE — 1680:8 13,8AK 14,4M — Total: 23 6-0-4 — 243.800

5,mbr.s.e S.J.'s Caviar - Niblick Hanover e Andover Hall
23: 7 1-0-0 51.000 — 22: 16 5-0-4 13,8a 192.800
Uppf: Lisa och Victor AB, Nacka
Äg: Madsen Thomas&Linda, Konradsson Anders
Svart, ljusblå sidor; svart

	Johnny Takter	J	7/3-8	10/1640	d	8ag	c¢	10,26	35'
	Stefan Persson	Kr	24/3-9	2/2140	d	kub0ag	c¢	5,08	40'
	Thomas Madsen	Kr	2/4-k	1/2140	k	16,1		gdk	-
	Noa Reldén	Kr	21/4-1	1/2140	1	16,7	cc	ejsp	10'
Kr CC	**Stefan Persson** (Thomas Madsen)	Kim Eriksson	Kr	6/6-9	4/2140	0	18,1	c¢	32,83	40'

9 GALAAD SMILING (FR) — 1680:9 13,9AK 14,3K — Total: 70 1-4-5 — 280.275

7,fux.v.e Akim du Cap Vert - Uppette Smiling e Not Disturb
23: 9 0-1-0 15,0a 18.128 — 22: 20 0-2-2 13,9a 57.016
Uppf: Elevage Smiling, Frankrike
Äg: Firma Avantiwords, Anderslöv
Vit, sv axelp och guld hängslen, ärmb; vit

	Stefan Landén	J	28/3-7	6/2140	0	16,3a	cc	185,69	30'
	Jörgen Lorentzen	Hd	18/4-8	8/1660	7	14,3	c¢	183,03	10'
	Jörgen Lorentzen	Ti	20/5-3	8/1609	0	15,0a	cc	48,94	10'
	Nicolai Olsen	Ny	29/6-7	1680	2	15,6		4,48	-
J CC	**Jörgen Lorentzen**	Helena Lindqvist	Ti	7/7-4m	7/1609	0	uag	cc	80,23	30'

10 CARLITOS VENERE* (IT) — 1680:10 13,3AK 13,6M — Total: 61 3-8-11 — 356.169

5,br.v.e Manofmanymissions - Renegade O.K. e Credit Winner
23: 12 1-2-3 13,4a 86.890 — 22: 25 1-1-3 13,3a 107.814
Uppf: Giuseppe Giuliano, Italien
Äg: Cientanni Romina & De Donato Vincenzo
Blå, röd vinkel; blå

	Christian Fiore	Å	21/4-4	5/2140	4	13,7a	c¢	24,30	30'
	Christian Fiore	Kr	12/5-2	6/2140	3	13,6a	cc	7,52	25'
	Christian Fiore	Kr	26/5-6	3/2140	2	13,9a	cc	36,66	35'
	Christian Fiore	Å	15/6-2	7/1640	3	13,4a	cc	11,50	30'
Hd CC	**Christian Fiore**	Christian Fiore	Ax	27/6-4	2/2140	7	13,8a	cc	35,50	25'

SPELA I ATG® APPEN | ATG | V4-3 | V5-2 | TRIO | TVILLING | KOMB | V&P | bankod // 44
ÅLDERSGRÄNS 18 ÅR. STÖDLINJEN.SE

Ranking: 5-8-6-10

VÄRMNING ENDAST TILLÅTEN I RÄTVARV!

LinSon
SPORT · SPEL · NÖJE
LÅT OSS GÖRA DITT EVENT
TILL EN STÖRRE UPPLEVELSE
STORBILDSSKÄRMAR - LJUDSYSTEM - LJUS - EVENTDEKOR
YOUR TECHNICAL SOLUTION
RING OSS PÅ 035 - 22 70 80
BANKGATAN 2 . 313 50 ÅLED

Sofiero Bryggeri presenterar
Spel på V75® erbjuds av ATG®
HUGO ÅBERGS MEMORIAL 2023
TISDAG 25 JULI
Entrén öppnar 14.00
Första start 17.00
Boka din plats i restaurangen!
Trerättersmeny 745 kr
inkl entré och program.
Entré förköp 150 kr
Tre-rättersmeny 745:-
JÄGERSRO CENTER
Bege
Malmö stad
Boka ditt bord och se menyn här!
Sofiero
Bryggt åt folket sedan 1888
Jägersro
Vi skapar vinnare!

LOPP 6 — **Maskinklippet//Stolopp**

MASKINklippet.se
En riktig maskinaffär på nätet

KARLSHAMN | 1680 M AUTOSTART | START 14.00

3-åriga och äldre ston 35.001 - 175.000 kr. Körsvenskrav kat. 2. Körsvenner födda 050720 eller tidigare.
1680 m. Autostart. 12 startande.
Pris: 15.000-7.500-5.500-4.500-3.800-3.000-3.000-3.000 kr (8 prisplacerade). Lägst 1.500 kr till alla tävlande. Prispengar max total: 51.300 kr. Hederstäcke till segrande häst.

RESULTAT	1	2	3	SEGERTID	
TEMPO	500m	1000m	1500m	2000m	Sista 500m

1 HATTRICK DIDAMGÅRD* (DK) 1680:1 13,7AK 16,8M Total: 24 7-4-1 163.139

4,mbr.s.e Dominion Beach -
23: 10 2-2-1 13,7a 97.800 22: 14 5-2-0 15,7a 65.339
Ragna Opal e Mr Pine Chip
Uppf: Andreassen Kresten, Danmark
Äg: Formosa Shaun & Mifsud Ritienne
Blå, röd vinkel; blå

	Dwight Pieters	Å	26/4-9	8/2140	2	14,7a	c¢	16,64		40'
	Christian Fiore	Å	11/5-5	6/2140	6	15,1a	cc	8,73		30'
	Christian Fiore	Ti	14/6-4	3/1609	0	17,3ag	cc	21,87		100'
	Christian Fiore	Ax	27/6-2	13/2140	3	14,4a	cc	36,10		25'
Hd CC **Christian Fiore** (Salvatore Fiore)	Christian Fiore	Vg	10/7-1	1/1646	7	13,7a	c¢	6,27		25'

2 DALILA JET (IT) 1680:2 12,8AK 15,0M Total: 15 0-3-2 130.600

4,br.s.e Maharajah -
23: 10 0-2-1 12,8a 74.600 22: 5 0-1-1 15,7a 56.000
Lituania Jet e Pine Chip
Uppf: Az. Agr. Toniatti Giacometti, Italien
Äg: Rip Konsult AB, Ryd
Vit, sv axelp och hängsl, ärmbindel; svart

	Håkan Danielsson	Kr	12/5-3	12/2140	2	15,1a	cc	31,53		25'
	Anton Knutsson	Kr	6/6-7	4/2640	0	16,1a	cc	11,88		35'
	Håkan Danielsson	Å	15/6-6	4/2140	0	15,1a	cc	40,37		30'
	Örjan Kihlström	Vg	28/6-2	4/2148	2	14,1a	¢¢	10,64		40'
Kr CC **Håkan Danielsson**	Håkan Danielsson	Ti	7/7-2	1/1609	5	12,8a	cc	13,97		40'

3 YARA DREAM 1680:3 14,0AK 15,4M Total: 15 3-3-2 164.500

5,br.s.e Yarrah Boko -
23: 5 0-2-0 14,5a 39.500 22: 9 3-1-2 14,0a 124.500
Trader's Dream e Garland Lobell
Uppf: Shim Trotting HB, Göteborg
Äg: Stall 77
Röd, vita axelklaffar; röd

	Wilma Karlsson	J	28/3-5	6/2160	0	23,0g	cc	8,44		35'
	Stefan Persson	J	5/4-7	7/2140	2	14,9a	cc	6,34		40'
	Johan Untersteiner	Å	26/4-9	9/2140	d	10ag	cc	4,43		40'
	Stefan Persson	Å	11/5-5	1/2140	2	14,5a	cc	14,67		30'
Hd CC **Peter Untersteiner** (Johan Untersteiner)	Peter Untersteiner	Vg	18/6-10	4/2650	d	kubg	cc	5,14		35'

4 STAR VICTORY TOUR 1680:4 13,2AK 17,0M Total: 14 1-4-4 135.400

5,ljbr.s.e Mr Picolit -
23: 2 0-0-0 17,0a 3.000 22: 12 1-4-4 13,2a 132.400
Kim's Tab e Cantab Hall
Uppf: AB Tourrettes & Strömberg Promotion AB
Äg: Backman Patrik & Sara
Svart, mgrå/vita hängsl. och ärmrev; sva

	Joakim Lövgren	Å	5/8-4	2/1640	2	14,0a	¢¢	5,21		35'
	Johanna Lind	J	30/8-1	4/2140	5	16,5a	¢¢	ejsp		30'
	Patrik Backman	Kr	3/11-4	5/2140	2	15,5a	¢¢	28,57		25'
	Patrik Backman	Kr	24/3-10	1/2160	0	17,8	cc	32,24		30'
Kr CC **Thomas Madsen**	Patrik Backman	Kr	6/6-6	2/2140	0	17,0a	¢¢	64,11		35'

5 HANITA FAYLINE 1680:5 13,3AK 17,0M Total: 37 3-1-2 157.000

7,br.s.e Maharajah -
23: 4 1-0-0 13,9a 14.500 22: 14 1-1-1 15,1a 50.400
Dream Fayline e Spotlite Lobell
Uppf: Stall Fayline AB, Järfälla
Äg: Stall Tess AB, Vårgårda
Blå, vita axelkl, vit/röd/vit ärmb; blå

	Hans Adler	Å	8/12-4	6/2140	0	16,7a	cc	42,28		30'
	Hans Adler	Å	16/2-7	4/2140	0	16,3a	cc	87,82		35'
	Hans Adler	Å	2/3-6	6/2140	d	uag	cc	80,10		35'
	Hans Adler	Ax	27/6-2	11/2140	0	15,0a	¢¢	216,48		25'
Å CC **Hans Adler**	Hans Adler	Ar	6/7-8	5/1640	1	13,9a	¢¢	4,58		10'

6 HERRELIDAS DIVA 1680:6 13,7AK 15,6K Total: 31 1-2-7 163.400

5,br.s.e Sahara Dynamite -
23: 13 1-0-3 13,7a 65.700 22: 13 0-2-4 14,0a 75.700
Baroness Boko e Viking Kronos
Uppf: Good Anna, Ramkvilla
Äg: Nilsson Annika & Ottosson Dan
Blå, vitt/rött/vitt axelskärp; röd

	Victor Rosleff	J	2/5-6	3/2140	0	14,8ag	¢¢	69,19		30'
	Victor Rosleff	J	10/5-7	10/2140	0	15,7a	¢c	191,29		40'
	Christian Cracchiolo	Kr	26/5-7	4/2160	4	nf3	¢c	21,59		25'
	Christian Cracchiolo	Vi	29/6-5	5/2120	0	17,3a	¢c	42,96		25'
Kr CC **Greger Fajersson** (Dan Ottosson)	Johan Wiman	Vi	6/7-5	5/2120	3	15,9a	¢c	28,24		25'

7 HAPPY SHADOW (DK) 1680:7 13,8AK Total: 19 1-5-1 158.596

4,br.s.e Orlando Vici -
23: 6 1-0-0 13,8a 42.065 22: 13 0-5-1 15,0a 116.531
Most Wanted One e Conway Hall
Uppf: Jensen Niels Jörgen, Danmark
Äg: Jamenspringdå AB, Oxie
Vit, svart axelparti och ärm; svart

	Preben Sövik	J	27/4-7	7/2140	d	uag	c¢	22,07		30'
	Preben Sövik	Å	11/5-5	5/2140	0	15,5a	c¢	20,10		30'
	Preben Sövik	J	18/5-6	3/1640	4	13,8a	cc	34,26		30'
	Preben Sövik	Aa	9/6-8	1800	1	15,1a		13,60		-
J CC **Preben Sövik**	Preben Sövik	Aa	24/6-6	1800	8	16,4a		7,85		-

8 AHORSEWITHNONAME 1680:8 13,0AK *14,7M Total: 12 2-0-2 150.300

5,br.s.e Raja Mirchi -
23: 1 0-0-0 16,1a 5.500 22: 2 0-0-0 13,0a 12.300
Star Bright Hill e Muscle Hill
Uppf: Väsjö Fastighets AB,m fl (Adielsson E)
Äg: Stall AMIE
Svart, ljusblå sidor; svart

	Kevin Oscarsson	Hd	12/21-5	8/2140	4	15,2a	cc	8,44		40'
	Gustav Johansson	Hd	12/21-4	2/1640	1	13,6a	cc	2,76		40'
	Kevin Oscarsson	Ax	6/22-8	6/2140	7	14,7a	cc	13,72		50'
	Kevin Oscarsson	Å	6/22-10	10/1640	4	13,0a	cc	18,07		30'
Hd CC **Stefan Persson** (Sofie Ericsson)	Max Karlsson	Hd	26/6-11	11/2140	5	16,1a	cc	7,13		25'

9 MANGO TANGO 1680:9 15,2AM 15,1M Total: 27 0-1-5 150.900

6,mbr.s.e Brad de Veluwe -
23: 4 0-0-0 15,2a 13.000 22: 8 0-0-2 15,7a 48.700
Alaska e Zerberus
Uppf: Wallin Anders E & Adler Hans
Äg: Cjw Entreprenad AB & Peek-A-Boo HB
Blå/svart, diag delad, blå ärm; svart

	Hans Adler	Å	15/12-3	1/2640	4	17,9	cc	29,68		35'
	Hans Adler	Ax	4/5-2	7/2140	5	15,3a	¢¢	124,63		25'
	Julian Cordeau	Å	11/5-5	11/2140	0	15,2a	¢¢	52,26		30'
	Hans Adler	Ax	20/5-4	2/2140	6	15,7a	¢¢	51,49		25'
Å CC **Oscar Ginman** (Hans Adler)	Hans Adler	Ax	30/5-3	11/2140	0	16,6a	¢¢	8,27		10'

10 BUBBLE QUEEN 1680:10 13,3AK 15,4M Total: 20 0-8-0 168.600

4,fux.s.e S.J.'s Photo -
23: 7 0-2-0 13,3a 41.300 22: 13 0-6-0 14,9a 127.300
Veronique e Love You
Uppf: Buraas Maria & Bruno
Äg: Stall Perfectum (Oscarsson Jim)
***Mörkblå**, vita romber; röd

	Stefan Persson	Å	16/2-7	3/2140	5	15,1a	cc	62,54		35'
	Jim Oscarsson	Kr	24/2-9	12/2160n	2	18,0	cc	3,39		10'
	Stefan Persson	Ö	4/3-3	6/2100	2	17,1a	¢c	6,81		30'
	Dante Kolgjini	Hd*	11/3-8	7/2140	0	17,7	¢c	46,32		110'
Kr CC **Jim Oscarsson**	Fredrik Berg	Ti	7/7-2	9/1609	6	13,3a	¢¢	61,08		40'

11 EASTER PRINCESS 1680:11 13,5AK 13,6K Total: 19 1-2-2 167.900

4,br.s.e Monark Newmen -
23: 6 0-1-0 15,0a 38.200 22: 13 1-1-2 13,5a 129.700
Britt Palema e Adams Hall
Uppf: Easy KB, Uppsala
Äg: Easy KB, Uppsala
Vit, svart taggmönster; vit

	Fredrik Persson	Å	26/4-9	11/2140	6	15,0a	¢¢	49,18		40'
	Thomas Uhrberg	Å	11/5-5	7/2140	5	15,0a	¢¢	24,14		30'
	Fredrik Persson	Kr	26/5-7	12/2160	2	16,7	¢c	12,82		25'
	Fredrik Persson	Vg	18/6-10	5/2650	4	16,9	¢c	18,67		35'
Kr CC **Fredrik Persson**	Per Lennartsson	Mp	4/7-6	3/2140	0	16,1ag	¢¢	50,16		50'

12 STARO QUESADA 1680:12 14,7AM 15,4M 15,3AK Total: 21 1-2-4 166.100

4,br.s.e Nuncio -
23: 8 0-0-1 14,7a 44.100 22: 13 1-2-3 15,3a 122.000
Meta di Azzurra e Windsong's Legacy
Uppf: Nilsson Staffan B, Ramkvilla
Äg: Team Oscarsson AB, Vislanda
Mörkblå, vita romber; vit

	Kevin Oscarsson	Kr	5/5-8	9/2160	6	15,4	¢¢	55,61		50'
	Kevin Oscarsson	Vg	19/5-8	5/2168	4	15,8g	¢¢	3,39		15'
	Erica Sjöström	E	3/6-3	7/2140	7	14,7a	¢¢	56,21		50'
	Kevin Oscarsson	Vg	18/6-8	10/2148	6	16,0a	¢¢	112,42		50'
Kr CC **Kevin Oscarsson**	Kevin Oscarsson	Vg	10/7-8	3/2168	6	16,1	¢¢	7,58		15'

ATG | V4-4 | V5-3 | V3-1 | TRIO | TVILLING | KOMB | V&P | bankod // 44

ÅLDERSGRÄNS 18 ÅR. STÖDLINJEN.SE

Ranking: 3-7-1-2

MASKINklippet.se
En riktig maskinaffär på nätet
TRÄDGÅRD • SKOG • VERKTYG • HEM & FRITID
Maskinklippet hjälper dig med kvalitativa produkter för såväl hemmafixare som proffs. Med stort fokus på kompetens och kundnöjdhet välkommar vi dig in till en riktig maskinaffär på nätet!
Scanna mig!

LOPP **7** — **XL-BYGG JBM Karlshamn**

KARLSHAMN | 1680 M AUTOSTART | START 14.22

3-åriga och äldre 10.001 - 85.000 kr. Körsvenskrav kat. 2. Körsvenner födda 050720 eller tidigare.
1680 m. Autostart. 12 startande.
Pris: 15.000-7.500-5.500-4.500-3.800-3.000-3.000-3.000 kr (8 prisplacerade). Lägst 1.500 kr till alla tävlande. Prispengar max total: 51.300 kr. Hederstäcke till segrande häst.

RESULTAT	1	2	3	SEGERTID	
TEMPO	500m	1000m	1500m	2000m	Sista 500m

1 GREAT AVICII — 1680:1 — 15,8AK 17,4M — Total: 20 1-0-2 — 64.600

5,mbr.v.e Make it Happen -
Lady Sunshine e Banker Hall
Uppf: Törnkvist Börje, m fl
Äg: Törnkvist Börje, Vassmolösa
Blå, vitt/rött/vitt axelskärp; röd
Kr CC **Greger Fajersson** (Börje Törnkvist)

23: 8 1-0-0 15,8a 26.600 22: 7 0-0-1 16,1a 20.000

Mikael Axelsson	Kr	24/3-2	4/2140	0	17,9a	CC	20,59		25'
Mikael Axelsson	Kr	2/4-8	5/2140	7	17,1a	CC	61,98		25'
Mikael Axelsson	Kr	21/4-4	11/2140	5	17,7a	CC	5,46		10'
Mikael Axelsson	Kr	5/5-5	1/2160	0	17,4	CC	90,11		25'
Kim Eriksson	Kr	6/6-5	4/1640	5	15,8a	CC	45,35		25'

2 HONEY EXPRESS — 1680:2 — 15,5AM 21,4M — Total: 4 0-0-0 — 12.965

3,svbr.s.e Express Bourbon -
Honey Lavec e Malabar Man
Uppf: Nilsson Fredrik, Trelleborg
Äg: Nilsson Fredrik, Trelleborg
Vit, svart axelparti och ärm; svart
J CC **Preben Sövik**

23: 4 0-0-0 15,5a 12.965 22: 0 0-0-0

Ken Ecce	J	28/9-k	3/2140	k	19,6		gdk		-
Preben Sövik	J	28/3-1	11/2140	0	21,4g	CC	3,64		30'
Ken Ecce	Ch	8/4-7	2000	5	16,9a		2,00		-
Preben Sövik	J	6/5-2	1/2140	7	20,2ag	CC	2,18		10'
Preben Sövik	J	4/7-5	4/2140	5	15,5a	CC	19,39		50'

3 CRYPTO CURRENCY — 1680:3 — 14,5AK 17,9M — Total: 14 2-0-1 — 65.600

4,svbr.v.e Uncle Lasse -
Active Route e Scarlet Knight
Uppf: Stefan T.Z. Melander HB, Enköping
Äg: Hermodsson Lise-Lotte & Lars
Ljusblå, mörkblå ärmar; blå
J CC **Lars Hermodsson**

23: 6 1-0-1 14,5a 26.000 22: 8 1-0-0 16,2a 39.600

Lars Hermodsson	Hd	18/4-7	3/2140	0	17,5ag	CC	40,29		25'
Lars Hermodsson	J	27/4-5	7/2140	3	15,8a	CC	40,06		30'
Lars Hermodsson	J	24/5-8	1/1640	0	14,5a	CC	177,16		40'
Lars Hermodsson	Vg	10/6-2	7/2148	1	17,1a	CC	2,27		10'
Lars Hermodsson	J	4/7-7	7/2140	0	16,8a	CC	58,27		30'

4 MASTER WIKING (NO) — 1680:4 — 14,2AK *17,0M — Total: 8 1-0-1 — 33.000

5,mbr.v.e Muscles Wiking BR -
Photo Wiking e S.J.'s Photo
Uppf: Stall Kencha KB, Vara
Äg: Jörgensson Carina, Söderåkra
Vit, röd vinkel och ärmar; vit
Kr CC **Viktor Blücher** (Carina Jörgensson)

23: 8 1-0-1 14,2a 33.000 22: 0 0-0-0

Thomas Jonsson	Kr	5/5-5	6/2140	5	17,7	CC	8,04		25'
Anders Zackrisson	Vg	19/5-3	5/2148	0	17,0a	CC	34,73		25'
Inge N Karlsson	Kr	6/6-5	3/1640	0	17,1a	CC	75,19		25'
Thomas Jonsson	Kr	25/6-2	8/2140	0	17,2g	CC	144,04		30'
Viktor Blücher	Ti	7/7-10	3/1609	0	14,2a	¢C	98,96		30'

5 S.K.ELZA — 1680:5 — 16,1AK 18,5M — Total: 22 0-0-1 — 56.100

5,br.s.e Scarlets Aino -
Jaspis Agat e Gidde Palema
Uppf: Karlsson Sara, Läckeby
Äg: Månsson Peter, Kalmar
Mörkblå, vita romber; vit
Kr CC **Kevin Oscarsson** (Peter Månsson)

23: 7 0-0-0 17,1a 16.000 22: 10 0-0-1 16,1a 34.600

Jan E Johansson	Kr	10/3-4	3/2140	8	18,8a	CC	59,52		10'
Peter Månsson	Kr	21/4-4	10/2140	7	18,4a	CC	84,15		10'
Peter Månsson	Kr	12/5-9	4/2140	6	18,5	CC	63,59		10'
Peter Månsson	Kr	26/5-9	1/2140	8	18,8	CC	77,45		10'
Stefan Persson	J	11/7-9	10/2140	6	17,1a	CC	170,28		30'

6 TERA (SI) — 1680:6 — 13,9AK 16,8M — Total: 18 0-1-1 — 69.400

5,svbr.s.e Impeto Grif -
Tiff Stars e Persugill
Uppf: Senekovic Ivan, Slovenien
Äg: Hagström Kim, Växtorp
Svart, mörkgrå staplar och orange söm; sv
Hd CC **Max Karlsson** (Kim Hagström)

23: 10 0-0-1 13,9a 36.000 22: 8 0-1-0 17,3a 33.400

Max Karlsson	J	28/3-5	1/2140	0	17,3	C¢	58,89		35'
Christian Fiore	Hd	18/4-7	4/2140	6	16,5a	C¢	55,87		25'
Max Karlsson	Ti	20/5-8	2/1609	4	13,9a	C¢	17,47		10'
Victor Rosleff	J	2/6-3	4/2140	0	17,0a	C¢	48,33		30'
Gustav Johansson	J	9/6-5	8/1640	d	m5ag	CC	39,26		30'

7 IZARIETTA (FR) — 1680:7 — 15,0AK 18,1M — Total: 16 0-1-3 — 63.459

5,fux.s.e Django Riff -
Symphonie e Ganymede
Uppf: Bernereau Thomas & Mathieu
Äg: Team Lorentzen AB, Trelleborg
Vit, sv axelp och guld hängslen, ärmb; vit
J CC **Jörgen Lorentzen**

23: 11 0-1-3 15,0a 53.800 22: 5 0-0-0 9.659

Jörgen Lorentzen	J	5/4-3	8/2140	0	18,1	¢C	68,96		30'
Jörgen Lorentzen	J	2/5-3	1/2140	0	16,6a	CC	76,52		30'
Jörgen Lorentzen	Ti	4/6-3	1/1609	3	15,0a	C¢	3,82		10'
Jan Hansen	Hd	16/6-5	1/2640	0	17,9a	C¢	27,15		30'
Jörgen Lorentzen	Ti	7/7-3	10/1609	0	16,8ag	C¢	176,22		30'

8 BEANIE LO — 1680:8 — 16,1AK 18,7M — Total: 30 0-0-2 — 67.800

8,br.v.e Beanie M.M. -
Briso Delarosa e Briso Robertto
Uppf: Olsson Linda M, Gullabo
Äg: Linbäcke Lova & Persson Fredrik
Svart, gula hängsl. brröstb. och ärmr.; sva
Kr CC **Lova Linbäcke**

23: 6 0-0-1 16,2a 12.000 22: 14 0-0-0 16,1a 31.700

Mats Svanhall	Kr	10/3-4	6/2140	6	18,8a	C¢	67,92		10'
Lova Linbäcke	Kr	21/4-4	8/2140	0	uag	¢¢	40,29		10'
Lova Linbäcke	Hd	13/5-8	4/2140	3	16,4a	¢¢	43,85		10'
Emelie Sivertsson	Ti	4/6-3	3/1609	0	16,2a	¢C	20,07		10'
Lova Linbäcke	J	20/6-2	1/2640	0	18,2a	¢¢	94,65		30'

9 BRAVO VANCOVER — 1680:9 — 15,7AK 17,9M — Total: 13 0-0-1 — 57.300

4,svbr.v.e Googoo Gaagaa -
Just a Southwind e Express It
Uppf: Liedman Kristina, Laholm
Äg: Gustafsson Pär & Sanlin Trav AB
Svart, ljusblå sidor; svart
Hd CC **Stefan Persson** (Tony Jönsson)

23: 6 0-0-0 15,7a 18.500 22: 7 0-0-1 18,5a 38.800

Thomas Uhrberg	Å	18/1-3	9/2140	0	18,5a	CC	20,35		30'
Tony Jönsson	J	18/5-8	2/2640	0	18,7	CC	136,97		35'
Håkan B Johansson	Å	3/6-8	7/1640	7	15,7a	C¢	15,88		10'
Thomas Uhrberg	Hd	16/6-3	9/2140	0	16,4a	CC	45,90		35'
Peter Untersteiner	Kr	30/6-5	12/2140	5	17,6a	CC	103,15		25'

10 GLOBAL DARETOWIN — 1680:10 — *12,7AK 17,1M — Total: 6 2-0-1 — 72.800

4,br.v.e S.J.'s Caviar -
Winning Symbol e Donato Hanover
Uppf: Global Farm AB, Nacka Strand
Äg: Kjellberg Göran, Öjersjö
Röd, vita axelklaffar; röd
Hd CC **Peter Untersteiner** (Johan Untersteiner)

23: 6 2-0-1 12,7a 72.800 22: 0 0-0-0

Peter Untersteiner	Mp	3/4-2	10/2140	4	18,1	C¢	2,72		25'
Peter Untersteiner	Å	26/4-1	8/2140	5	17,4	C¢	19,32		30'
Johan Untersteiner	Å	25/5-10	1/2140	1	17,2	C¢	1,44		15'
Johan Untersteiner	Hd	16/6-3	6/2140	6	16,4a	CC	7,62		35'
Wilma Karlsson	Ti	7/7-10	10/1609	1	12,7a	¢¢	15,56		30'

11 SEE YOU LUCKY LUKE — 1680:11 — 15,5AK 16,9M — Total: 28 0-0-0 — 56.600

5,mbr.v.e Ken Warkentin -
See You Again e Revenue
Uppf: Möller Bengt-Olle, Jennie & Emma
Äg: Bom Fastighetsförvaltning AB
Vinr, vitt axelp,sv stj,vita ärmb; vröd
Ti CC **Stefan Landén** (Bengt-Olle Möller)

23: 5 0-0-0 15,5a 9.100 22: 18 0-0-0 16,2a 35.100

Stefan Landén	Hd	18/3-7	5/1640	6	18,7ag	C¢	18,29		10'
Emelie Sivertsson	Vg	16/4-4	10/2148	d	10g	C¢	110,79		10'
Stefan Landén	J	6/5-2	10/2140	5	19,4ag	C¢	92,17		10'
Stefan Landén	Ti	20/5-8	1/1609	8	15,5ag	C¢	32,83		10'
Stefan Landén	Ti	4/6-4	7/1609	0	18,2ag	C¢	37,06		10'

12 G.R.J.'S KHALEESI — 1680:12 — 15,4AK 17,4M — Total: 17 0-0-1 — 47.600

7,mbr.s.e Torvald Palema -
Shivan Dragon e Ride the Night
Uppf: Forsberg Emelie, Boxholm
Äg: Wåhlin Mikael, Nybro
Svart, blå/gul axsk och axelklaffar;svart
Kr CC **Lars Högström** (Mikael Wåhlin)

23: 4 0-0-0 18,2a 6.500 22: 13 0-0-1 15,4a 41.100

Catrin Fajersson	Kr	25/11-4	11/2140	5	18,6a	CC	15,69		10'
Lars Högström	Kr	27/1-2	4/2140	0	18,4	CC	121,21		25'
Anton Knutsson	Kr	24/2-8	12/2140n	0	23,2	CC	61,82		25'
Catrin Fajersson	Kr	21/4-4	9/2140	6	18,2a	CC	29,85		10'
Stefan Persson	Kr	12/5-9	2/2140	d	kubug	CC	15,54		10'

SPELA I ATG® APPEN | ATG | V5-4 | V3-2 | TRIO | TVILLING | KOMB | V&P
bankod // 44
ÅLDERSGRÄNS 18 ÅR. STÖDLINJEN.SE

Ranking: 10-2-3-9

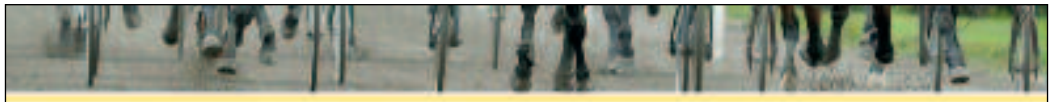

SKO- OCH VAGNINFO I STARTLISTAN

I startlistorna på travsport.se och atg.se kan du se den förhandsinformation om skor och sulky som tränarna uppgivit vid startanmälan. Informationen uppdateras löpande.
I de tryckta startlistorna i banprogrammet redovisas inte denna information.

Sulkykategorier:
A – amerikansk sulky S – sulky (vanlig)

SVENSK TRAVSPORT
ETABLERAT 1925

Extra bilprovstart i lopp 1 och 7 torsdag 20 juli

I lopp utskrivna med autostart och högst 100.000 kr, samt alla 2-åringslopp med auto, tillämpar vi en extra bilprovstart efter defileringen med ca 3,5 min kvar till start. Bilen står 400 m kvar och släpper deltagarna vid startplatsen på uppploppet. De som inte önskar delta uppehåller sig på bortre långsidan.

XL BYGG® JBM

LOPP **8** — **Karlshamnstravets Travskola**

KARLSHAMN | 1680 M AUTOSTART | START 14.44

3-åriga och äldre 85.001 - 215.000 kr. Körsvenskrav kat. 2. Körsvenner födda 050720 eller tidigare.
1680 m. Autostart. 12 startande.
Pris: 15.000-7.500-5.500-4.500-3.800-3.000-3.000-3.000 kr (8 prisplacerade). Lägst 1.500 kr till alla tävlande. Prispengar max total: 51.300 kr. Hederstäcke till segrande häst.

RESULTAT	1	2	3	SEGERTID	
TEMPO	500m	1000m	1500m	2000m	Sista 500m

1 CASH ON LINE — 1680:1 — 14,1AK — 17,3M — Total: 53 1-8-6 — 190.100

7,ljbr.v.e Rite On Line - — 23: 4 0-1-2 14,1a 13.500 — 22: 15 0-3-1 14,2a 44.800
Fanny Rak e Love You
Uppf: Stafström Gitte, Skurup
Äg: Stafström Gitte, Skurup
Svart, rött axelparti och 2-delad ärm; röd
J CC **Gustav Johansson** (Gitte Stafström)

Mika Stafström	J	15/11-1	2/1640	**0**	15,7a	¢¢	ejsp		30′
Mika Stafström	J	6/5-1	1/2140	**3**	19,0	¢¢	ejsp		10′
Mika Stafström	Ti	20/5-1	9/1609	**2**	14,1a	¢¢	ejsp		10′
Bernardo Grasso	Ti	4/6-8	3/1609	**3**	14,1a	¢¢	3,02		10′
Markus Waldmüller	J	4/7-2	12/2140	**0**	17,2a	¢¢	99,86		30′

2 LASSE GOWAN — 1680:2 — *13,1AK — 15,5M — Total: 25 4-3-2 — 193.200

5,br.v.e Uncle Lasse - — 23: 8 2-0-1 13,1a 90.400 — 22: 16 2-3-1 13,9a 102.300
Unique Gowan e Muscle Memory
Uppf: Stall Klenod AB, m fl
Äg: Stall Klenod - Asap
Svart, ljusblå sidor; svart
Kr CC **Stefan Persson** (Thomas Madsen)

Thomas Madsen	Kr	5/5-7	7/2140	**5**	15,5	¢¢	21,76		30′
Alexandra Wisén	Kr	12/5-km	1/2140	**k**	19,0		gdk		-
Inge N Karlsson	Kr	26/5-7	6/2160	**3**	16,8	¢¢	5,93		25′
Alexandra Wisén	Kr	6/6-3m	4/2140	**1**	15,8	¢¢	19,32		25′
Alexandra Wisén	Kr	25/6-1m	1/2140	**4**	16,8	¢¢	8,08		100′

3 SUPER ROX — 1680:3 — 14,9AK — 16,9M — Total: 25 2-0-3 — 135.000

5,br.v.e Super Photo Kosmos - — 23: 8 1-0-2 15,4a 44.000 — 22: 15 0-0-1 14,9a 65.500
Roxpower'ncharm e Power to Charm
Uppf: Samuelsson Hans & Eva
Äg: Samuelsson Hans & Eva
Blå, vitt/rött/vitt axelskärp; röd
Kr CC **Greger Fajersson**

Oscar Ginman	Kr	21/4-9	5/2140	**1**	15,7a	¢c	5,19		10′
Greger Fajersson	Kr	5/5-4	1/2140	**5**	16,8a	¢c	16,65		25′
Catrin Fajersson	Kr	26/5-7	3/2160	**5**	16,9	¢c	30,20		25′
David Grundmann	Kr	6/6-7	10/2640	**4**	15,9a	¢c	55,30		35′
Greger Fajersson	Kr	30/6-7	7/1640	**5**	15,4a	¢c	87,56		25′

4 TOP LLOYD — 1680:4 — 13,2AK — 15,7M — Total: 42 3-4-0 — 191.400

6,br.v.e Sebastian K. - — 23: 8 0-0-0 16,0a 21.500 — 22: 13 1-2-0 13,2a 62.300
Sioux Crazy Dance e Spotlite Lobell
Uppf: Fjelkner Anders, Åhus
Äg: Lindblad C, Wirén A & Edelborg J
Svart, rött axelp. vita romb och axels; sv
J CC **Conny Lindblad**

Johanna Lind	J	1/3-4	4/2140	**0**	16,6a	cc	94,81		30′
Conny Lindblad	Å	16/3-6	10/2140	**4**	16,1a	cc	43,46		15′
Conny Lindblad	J	13/4-3	2/2140	**0**	17,1a	cc	116,11		30′
Niklas Lindblad	J	6/5-3	2/2140	**6**	17,1a	cc	30,27		10′
Conny Lindblad	J	4/7-3	1/2140	**0**	17,6a	cc	146,59		30′

5 EROS HORNLINE — 1680:5 — 12,9AK — 15,6M — Total: 45 2-3-2 — 149.500

10,br.v.e San Pellegrino - — 23: 0 0-0-0 — 22: 8 0-1-0 12,9a 20.100
Warzone e Mr Lavec
Uppf: AB Hornline, Västervik
Äg: Arvidsson Rune & Pia
Vit, röd vinkel och ärmar; vit
J CC **Viktor Blücher** (Rune Arvidsson)

Viktor Blücher	Ti	25/7-9	4/1609	**2**	12,9a	¢¢	27,82		10′
Viktor Blücher	Ti	11/9-9	2/1609	**7**	15,3a	¢¢	2,99		10′
Viktor Blücher	Ti	9/10-9	5/1609	**5**	15,5a	¢¢	2,91		10′
Viktor Blücher	Å	3/11-1	3/2160	**6**	16,6	¢¢	21,22		15′
Thomas Linder	J	7/12-7	8/2140	**0**	19,6a	cc	102,56		30′

6 WIKI WAKI WOO — 1680:6 — 13,8AK — *16,3M — Total: 45 2-3-4 — 207.400

7,mbr.s.e Andover Andover - — 23: 7 0-0-1 15,4a 15.000 — 22: 16 0-1-3 13,8a 63.000
Alaska e Zerberus
Uppf: Wallin Anders E & Adler Hans
Äg: Cjw Entreprenad AB & Peek-A-Boo HB
Blå, vita axelkl, vit/röd/vit ärmb; blå
Å CC **Hans Adler**

Olof Thorson	Å	1/2-7	8/2140	**0**	17,5a	cc	164,28		40′
Hans Adler	Vg	19/5-2	7/2148	**0**	15,9a	¢¢	84,02		25′
Hans Adler	Ax	30/5-8	4/2140	**3**	16,0a	¢¢	7,98		10′
David Grundmann	Å	15/6-4	7/2640	**7**	17,7a	¢¢	61,20		30′
Hans Adler	Å	29/6-4	5/1640	**0**	15,7a	¢¢	151,00		40′

7 CHARDONNAY D.K.* (DK) — 1680:7 — 14,7AK — 16,1M — Total: 83 9-8-12 — 194.113

9,br.s.e Ens Snapshot - — 23: 7 1-1-0 19,2a 9.303 — 22: 13 1-1-2 19,0a 16.774
Coccola Jet e Supergill
Uppf: Dansk Uppfödare
Äg: Jessen Johnny m fl, Danmark
Mörkblå, /guld;
* CC **Ulrik Christoffersen** (Johnny Jessen)

Johnny Jessen	Bm	13/5-2	1860	**4**	ita		25,00		-
Johnny Jessen	Bm	29/5-6	1860	**0**	ita		44,50		-
Johnny Jessen	Bm	5/6-3	1860	**0**	20,3a		30,20		-
Ane Nörbo	Bm	21/6-2m	2160	**d**	0g		25,20		-
Johnny Jessen	Bm	28/6-5	1860	**2**	19,2a		5,10		-

8 IT'S ABOUT TIME — 1680:8 — 14,3AM — 16,8K — 16,3AK — Total: 9 2-1-1 — 188.500

3,mbr.h.e Aperfectyankee - — 23: 5 0-1-0 14,3a 108.500 — 22: 4 2-0-1 16,3a 80.000
At Anytime e Zola Boko
Uppf: AoS AB & Oscarsson Jim
Äg: AoS AB & Jim Oscarsson Stall AB
Mörkblå, vita romber; mörkblå
Kr CC **Jim Oscarsson**

Örjan Kihlström	S	25/3-3	1/2140	**4**	15,4a	cc	35,56		300′
Örjan Kihlström	S	5/4-2	1/2140	**2**	16,9a	cc	1,58		70′
Kevin Oscarsson	J	22/4-12	4/2140	**6**	17,2a	cc	11,20		100′
Kevin Oscarsson	J	10/5-10	6/2140	**5**	15,4a	cc	8,62		100′
Kevin Oscarsson	F	12/6-5	6/2140	**5**	14,3a	cc	101,93		100′

9 ENJOY'S MISS LI — 1680:9 — 14,0AK — 15,9M — Total: 59 1-2-3 — 169.300

10,ljbr.s.e Enjoy Lavec - — 23: 7 0-1-0 16,2a 15.100 — 22: 19 0-0-2 14,0a 58.900
Tymal Tiki e Windsong's Legacy
Uppf: Palm Lars, Kalmar
Äg: Wåhlin Mikael & Daniel & Berkeby Anita
Svart, blå/gul axsk och axelklaffar;svart
Kr CC **Lars Högström** (Mikael Wåhlin)

Jim Oscarsson	Kr	10/3-9	7/2140	**2**	17,1a	¢¢	13,99		10′
Kevin Oscarsson	Kr	24/3-4	11/2140	**0**	16,5a	cc	73,98		30′
Kevin Oscarsson	Kr	2/4-9	11/2140	**0**	16,6a	¢¢	70,71		35′
Robert Andersson	Kr	21/4-5	10/2140	**8**	16,7a	cc	29,58		10′
Tommy Zackrisson	Kr	12/5-9	6/2160	**0**	18,8	cc	11,43		10′

10 LUNA PIENA — 1680:10 — 14,1AK — 15,7M — Total: 61 0-5-6 — 212.400

9,br.s.e Infinitif - — 23: 9 0-0-1 14,8a 18.500 — 22: 19 0-1-0 14,1a 39.300
Amalia Boko e Pearsall Hanover
Uppf: Neu Ulrike & Neu Jönsson Elin
Äg: Åkerblom Solbritt, Västra Torup
Svart, mörkgrå staplar och orange söm; sv
J CC **Max Karlsson** (Solbritt Åkerblom)

Viktor Blücher	Vg	16/4-9	4/2148	**6**	16,6	cc	52,04		10′
Viktor Blücher	Vg	30/4-5	4/2168	**0**	17,0	cc	126,13		35′
Lars Jönsson	J	6/5-1	1/2160	**4**	18,6	cc	ejsp		10′
Alexandra Wisén	Ti	20/5-1	10/1609	**6**	14,8a	cc	ejsp		10′
Max Karlsson	Å	3/6-3	11/2140	**7**	16,2a	cc	62,19		10′

11 CHIVAS REGAL* (DK) — 1680:11 — 14,8AM — 15,9M — Total: 108 5-10-16 — 188.493

9,br.v.e Dream Vacation - — 23: 4 0-1-0 5.421 — 22: 11 1-0-1 19,6a 8.424
Full Speed Ahead e Lindy's Crown
Uppf: Klitgaard Jörgen, Danmark
Äg: Samson Camilla, Danmark
Mörkrosa, svarta stjärnor; svart
* CC **Camilla Samson**

Camilla Samson	Bm	2/8-4	2120	**0**	23,0g		10,87		-
Camilla Samson	Ch	17/2-9	2020n	**10**	24,2		27,09		-
Camilla Samson	Ch	23/5-9	2000	**8**	20,1		35,21		-
Camilla Samson	Bm	14/6-6	1840	**4**	21,7		16,85		-
Camilla Samson	Bm	28/6-4	2120	**2**	22,9		9,52		-

12 SPRINGDAYFREE — 1680:12 — 13,4AK — 15,4M — Total: 19 2-6-3 — 194.600

4,br.v.e Beanie M.M. - — 23: 10 1-3-2 13,4a 98.800 — 22: 9 1-3-1 15,2a 95.800
Breathe Out e Power to Charm
Uppf: Persson Fredrik & P-O, Linbäcke L
Äg: Persson Fredrik & P-O, Linbäcke L
Svart, gula hängsl. bröstb. och ärmr.; sva
Kr CC **Lova Linbäcke**

Victor Rosleff	Å	12/4-8	2/2640	**4**	15,8	c¢	8,91		30′
Lova Linbäcke	J	18/5-8	1/2660	**2**	16,7	c¢	21,88		35′
Oscar Ginman	Kr	26/5-5	2/2640	**2**	14,9a	c¢	6,48		25′
Wilma Karlsson	J	20/6-7	12/1640	**0**	13,4a	cc	25,39		30′
Oscar Ginman	Kr	30/6-4	9/2140	**2**	17,4a	¢¢	5,24		25′

SPELA I ATG® APPEN | ATG | V5-5 | V3-3 | TRIO | TVILLING | KOMB | V&P
bankod // 44
ÅLDERSGRÄNS 18 ÅR. STÖDLINJEN.SE

Ranking: 2-8-3-12

Karlshamns Travskola

För mer info gå in på www.travskola.se och sök upp Karlshamns Travskola.

Andelshäst hos Fredrik Persson

SOLDIER OF FORTUNE

Hingst född 2022 e. Bold Eagle - Diamond Mearas e. Muscle Hill

Välkomna att gå med i den superspännande ettåringen Soldier of Fortune och var med på hela resan till vinnarcirkeln!

Hästen är utvald av Kalmartravets mångåriga champion Fredrik Persson och kommer att gå i träning hos honom. Med samma pappa och samma morfar som Kriterievinnaren Brambling så går denna ettåring en spännande framtid till mötes.

Fadern Bold Eagle behöver ingen närmare presentation. Dubbel Prix'Amerique-vinnare och den snabbaste tiden någonsin , 1.08,4 i Elitloppet! Modern Diamond Mearas kommer ur Hambletonianvinnaren Continentalvictorys fantastiska möderne.

Soldier of Fortune kommer att administreras av Stall of Course, www.stallofcourse.se och säljes i 100 andelar. Preliminärt pris 2500 kr/andel ex moms. Månadskostnad 125 kr ex moms.

För mer info och frågor kontakta Fredrik Persson 073-354 74 86

ÅBRO'S NATT-TRAV

lördag 29 juli • första start kl. 19.30

ÅBRO

www.kalmartravet.se • 0480-44 35 50

BEIJER BYGGMATERIAL

Olof Lagerblad startade 1817, i kraft av detta års näringsfrihetsförordning, tryckeri i Karlshamn. Vi kan egentligen kalla oss ett gammalt anrikt tryckeri. Det gör att vi har en historia bakom oss på närmare 200 år. Fast det har ju hänt en del på alla dessa år. Vi är idag ett modernt tryckeri med komplett bokbinderi. Allt detta på en totalyta av 3000 kvm. Här sitter verkligen nostalgin i väggarna och yrkesstoltheten är stor. Vi erbjuder allt från prepress till färdig tryecksak i det egna huset, det är ett starkt argument för att producera tryck-saker i Karlshamn.

CARLSHAMN TRYCK & MEDIA

Boktryckargatan 1, 374 32 Karlshamn | Tel. 0454-198 00
Mail: info@ctmab.se

Sponsorer • Hästägare • Kuskar • Ryttare • Hästar •Svensk Travsport • ATG • Kalmartravet • LinSon • Jägersro • Blekinge Kronobergs Travsällskap • Våra trogna besökare samt alla övriga vänner som gör denna trav- & folkfest möjlig!

Tack för 2023 & varmt välkomna igen 2024

Posttidning-A

AVS:
Karlshamnstravet
Hokavägen 23
374 90 Asarum

7 388118 803007

Ät hos oss

Hos oss finns något för alla smaker!

I restaurang Ankaret kan du avnjuta en god frukost, lunch eller en middag från vår á la carte meny. Du kan också beställa Pizza för avhämtning.

Om du bokar ett spa-paket avnjuter du din middag i vår restaurang 169°. Du kan också boka denna för slutna sällskap, perfekt om ni firar något!

SPA och Relax

Njuta av värmande bad och behandlingar i en stilisam miljö. Känn lugnet i dig och hitta ny energi och kraft. Vi erbjuder olika SPA-paket med eller utan övernattning.

Läs mer på vår hemsida
www.bestwesternkarlshamn.se