V75 ATG

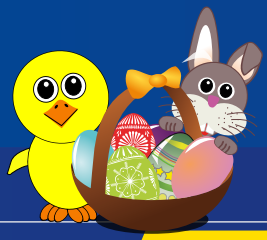

BANPROGRAM
STARTLISTOR
TIPS

STL
SVENSKA TRAVLIGAN

ROMMEHEATET
PARALYMPIATRAVET, DELTÄVLING 2

ROMME SÖNDAG 17 APRIL

MULTI JACKPOT

FÖRSTA START 14.45

V75® OMGÅNG 19 2022 // **ROMME OMGÅNG** 15 // **PRIS** 40 KR

DALATRAVET
ROMME RÄTTVIK

SPRING RACE

PARALYMPIA TRAVET

VÄLKOMNA TILL PÅSKTRAVET

Välkomna till Dalatravet och Rommes tävlingar med STL-lopp och spel på V75.

Påskdagen är traditionellt en av årets höjdpunkter på Romme. Så även i år med högklassig sport. Vi bjuder på välfyllda lopp med riktigt bra hästar och stjärnor som Who´s Who som grädde på moset.

Dalatravet är ett samarbete mellan Dalarnas Travsällskap (Romme) och Siljans Travsällskap (Rättvik). Tränare med licens inom Dalatravet har anmält hela 47 hästar till dagens tävlingar. Flest kommer från våra framgångsrika proffstränare Jörgen Westholm och Joakim Elfving som har välfyllda träningslistor. Men även en rad amatörtränare selar ut idag.

Det är Dalatravet i ett nötskal. Vi har stor bredd och spetsig elit. Räknat till antalet aktiva tävlingshästar och antalet aktiva människor så är Romme och Rättvik tillsammans lika stort som Solvalla. Romme är landets näst största bana enligt de parametrar som fördelar antalet tävlingsdagar inom Travsverige.

Genom att driva två attraktiva tävlings- och träningsanläggningar har Dalatravet ambitionen att i största möjliga mån göra det så enkelt och roligt som möjligt att träna travhäst i vår region. När pandemin nu ser ut att klinga av vill vi också locka publik och hästägare tillbaka till tävlingsdagarna med fina tävlingar och god mat.

Det är en ganska omfattande verksamhet som drivs av Dalatravet. Vi behöver bli fler som engagerar sig i våra travsällskap.

Årsmötet är i Moskogen, Leksand, den 28 april. Anmälan görs till Marianne Östlund, marianne.ostlund@romme.travsport.se eller till 072-202-00 65.

Anders Jonsson
Ordförande Dalarnas Travsällskap

TRÅDLÖST NÄTVERK Namn: Banguest Lösenord: Zoogin12

BOXÖNSKEMÅL OCH ÖVERNATTNING

Du som ska övernatta på Romme måste meddela oss detta i god tid!
Boxönskemål senast onsdag 13 april. Kontakta Britt-Marie Johansson, tel: 070-337 06 19, e-post: britt-marie.johansson@romme.travsport.se

INVIGNING

Invigning kommer att ske kl. 16.00.
Stora banan stängd för värmning kl. 16.00-16.10.

STL
SVENSKA TRAVLIGAN

VÄLKOMMEN TILL ROMME

FAKTA: OPEN STRETCH Nej **LÄNGD UPPLOPP** 205 meter

DAGENS HÅLLTIDER

Kl 11.45 Inskrivningen öppnar (0243-23 91 16)
Kl 12.45 Entrén öppnar
Kl 12.45 Banan öppnar för värmning
Kl 13.00 Restaurangen öppnar
Kl 13.45 Provstart bakom startbilen
Kl 14.00 V4®-tips med Lars Lindh
Kl 14.25 Spelkassorna öppnar
Kl 14.45 Lopp 1 (V4-1)
Kl 15.40 V75®-tips med Lars Lindh
Kl 16.00 Invigning med Anders Jonsson
OBS! Banan stängd 16.00-16.10
Kl 16.20 Lopp 5 (V75-1)
Kl 18.05 DD®-tips med Lars Lindh
Kl 18.20 Lopp 10 (DD-1)
Kl 19.10 Tävlingarna slutar

Omslagsbilden: Förra årets vinnare av Rommeheatet Who's Who som är tillbaka idag för att försvara segern.
Foto: TR BILD

ENTRÉAVGIFTER
(Tickster eller swish nr: 1236908545)

Entré vuxen (18 år och äldre)	100 kr
Personer under 18 år	Gratis
Parkering, utanför området	Gratis
Drive in	50 kr

Telefon 0243-23 95 00 **Fax** 0243-23 94 07
Adress DalaTravet Romme, Sveden 20,
781 92 Borlänge **Web** dalatravet.se

ÄTA PÅ ROMME

V75®-BUFFÉ I TRAVRESTAURANGEN

Restaurangen öppnar kl 13.00

Vårig Grillbuffé med två sorters grillat kött som trancheras av kock i restaurangen.
Även fiskrätt på buffén.
Stor salladsbuffé med bla räkor, flera sorters sill, mm.
Kaffe och dessert.

Pris 595:-/person

FULLBOKAT IDAG!

CHARLIES BAR öppnar kl 13.30.
Dagens husmanskost.
Ordinarie grillmeny med korv, hamburgare.
Kaffe och fikabröd.

TRAV-INN PÅ STALLBACKEN öppnar kl 11.00
Kl 11.00-12.00 erbjuds kaffe, fikabröd, mackor.
kl 12.00-17.00 serveras Dagens Husman
Kl 17.00 Ordinarie grillmeny med korv , hamburgare, samt kaffe, fikabröd, mackor.

HOTELL
I samband med V75 på Romme så erbjuder Best Western Gustaf Wasa specialpriset 675 kr för enkelrum och 875 kr för dubbelrum. Uppge bokningskoden "Rommetrav". Erbjudandet gäller tors-sön. Tunagatan 1, 784 34 BORLÄNGE, Tel: 0243-21 74 00

TA SIG TILL ROMME MED BUSS
Buss från Borlänge Resecentrum, Järnvägsstationen: kl 14.00. Gate annonseras på resecentrum: Åker via Stationsgatan – Åselby - Bro - Buskåker till travbanan. Åter samma väg efter tävlingarna, 18.30 samt tio minuter efter sista loppet, ca kl 19.15.
(Vi önskar att du betalar med swish nr: 1236908545)

AKTIVITETER PÅ ROMME IDAG

ANDELSSPEL
Finns att köpa i totokassorna.

KONFERENCIER
Richard Brasar.

INVIGNING
Invigning sker kl. 16.00 med ordförande Anders Jonsson.
Banan stängd kl. 16.00-16.10.

PUBLIKAKTIVITETER

* Travsimulatorn Monté Pyton står redo i totohallen.
* Ponnyridning/körning bakom sommarpaviljongen kl 14.30-16.30.
* Alla barn har chansen att leta påskägg. Samling vid sommarpaviljongen efter V75-1.
* Påskharen kommer på publikplats efter V75-3 och delar ut godis till alla barn.

ROMME RÄTTVIK DALATRAVET

STALL JOAKIM ELFVING

Bjuder i dag på lite påsktilltugg med tillhörande dryck i stallet på banan.
Nya som gamla hästägare!
Alla är hjärtligt välkomna!

Team Elfving

TOPPLISTAN ROMME 2022

Championligan *(sulky & monté)*

	Namn	Hemmabana	Licens	Starter	1:a	2:a	3:a	Seger%	Vinstsumma
1	Jörgen Westholm	RO	A1	34	9	4	6	26.5 %	475 400
2	Ulf Ohlsson	S	A1	53	8	6	6	15.1 %	535 600
3	Jorma Kontio	S	A1	39	8	5	4	20.5 %	463 300

Segerrikaste Tränare

	Namn	Hemmabana	Licens	Starter	1:a	2:a	3:a	Seger%	Vinstsumma
1	Jörgen Westholm	RO	A1	47	10	8	8	21.3 %	563 400
2	Nicklas Westerholm	RO	A1	19	4	6	3	21.1 %	258 400
3	Svante Ericsson	E	A1	7	4	1	0	57.1 %	167 500

Segerrikaste Ungdom *(sulky & monté)*

	Namn	Hemmabana	Licens	Starter	1:a	2:a	3:a	Seger%	Vinstsumma
1	Mats E Djuse	H	K1	47	3	9	5	6.4 %	396 400
2	Magnus A Djuse	S	K1	23	3	3	5	13 %	276 000
3	William Ekberg	RO	B1	7	2	0	2	28.6 %	39 000

Segerrikaste Amatörtränare

	Namn	Hemmabana	Licens	Starter	1:a	2:a	3:a	Seger%	Vinstsumma
1	Catarina Westlund Grahn	RO	B2	2	2	0	0	100 %	80 000
2	Niclas Björklund	S	B2	2	2	0	0	100 %	60 000
3	Anders Högberg	G	B1	3	2	0	0	66.7 %	65 000

BLIR DU DAGENS SNABBASTE KUSK?

PUBLIKTÄVLING IDAG

Dalatravet anordnar publiktävling på travsimulatorn Monté Python i totohallen. Kom och tävla fram till V75-3!

Dalatravet önskar våra 20 hemmahästar på V75 idag ett extra lycka till!

DALATRAVET ROMME RÄTTVIK

V75-1: ***Twigs Got.U*** (Joakim Elfving), ***Hazyshadeofwinter*** (Jörgen Westholm), ***Master of Zon*** (Joakim Eskilsson, ***No Doubt*** (Emilia Leo), ***Fade to Black Ås*** (Fredrik Linder), ***Hefner Am*** (Jasmine Ising)

V75-2: ***Beawinner*** (Emilia Leo), ***Zally Gel*** (Kajsa Frick), ***Cigars Eagle Owl*** (Joakim Elfving), ***Joy Alissa*** (Fredrik Linder)

V75-3: ***Linus Boy*** (Catarina Westlund Grahn), ***Ajlexes Cubano*** (Anders Jonsson), ***Remarkable Feet*** (Jörgen Westholm)

V75-4: ***L.Q.Widde*** (Jörgen Westholm), ***Kajsas Ture*** (Susanne Österberg), ***Sör Tinder*** (Ros-Marie Söderlund)

V75-5: ***Kee Keeper*** (Leif Witasp)

V75-6: ***Strong Heartbeat*** (Jörgen Westholm), ***Reven Dejavu*** (Jörgen Westholm)

V75-7: ***Exodus Brick*** (Jörgen Westholm)

TRÅDLÖST NÄTVERK Namn: Banguest Lösenord: Zoogin12

PÅSKÖPPET STORA BANAN:

Gästboxarna stängda torsdag 14 april från kl 11.00, använd hänvisade boxar vid körning.

Onsdag 13 april	öppet till kl 13.00
Torsdag 14 april	öppet som vanligt, gästboxarna stänger kl 11.00 för rengöring till STL/V75
Fredag 15 april	stängd (rakbanan öppen)
Lördag 16 april	stängd (rakbanan öppen)
Söndag 17 april	Trav STL/V75
Måndag 18 april	banan öppen hela dagen men utan underhåll

BOXÖNSKEMÅL OCH ÖVERNATTNING

DALATRAVET ROMME RÄTTVIK

Du som ska övernatta på Romme måste meddela oss detta i god tid!
Boxönskemål senast onsdag 13 april. Kontakta Britt-Marie Johansson, tel: 070-337 06 19, e-post: britt-marie.johansson@romme.travsport.se

INVIGNING

Invigning kommer att ske kl. 16.00.
Stora banan stängd för värmning kl. 16.00-16.10.

DALATRAVET ROMME RÄTTVIK

PARALYMPIER PÅ PLATS!

Prisutdelare i Paralympiatravets delfinal är **Stefan Olsson**, Sveriges bästa rullstolstennisspelare och **Arnt-Christian Furuberg**, längdskidåkare.

ATG är sedan 1995 stolt huvudsponsor till svensk parasport. Genom vårens stora travhändelse Paralymipatravet ges Sveriges Paralympiska Kommitté årligen ett värdefullt bidrag i satsningen mot nästa paralympiska spel.

Åldersgräns 18 år. Stödlinjen.se

Sveriges Paralympiska Kommitté

ATG

FÖRSTA START PÅ ROMME 14:45.
V75® BÖRJAR 16:20.

Den som väntar på något gott... Så var det dags – SpringRace går i mål! Nu ska vårens alla sparade Jackpotmiljoner fördelas. Se till att du är med och har chansen när starten går. Lycka till!

V75 ATG
SVERIGES STÖRSTA MILJONSPEL™

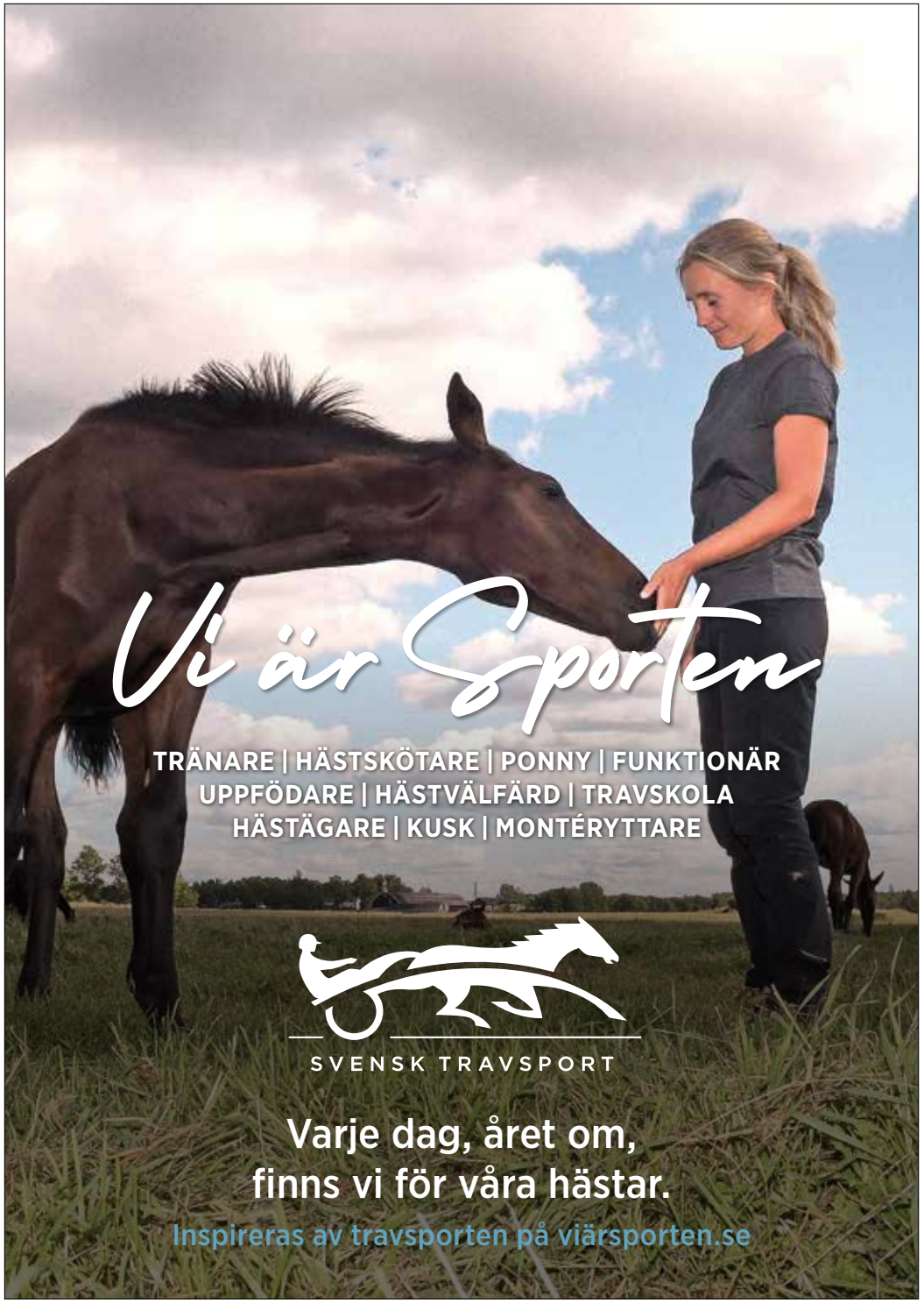

E3

Samarbetspartners: Agria YesBOX.se

★★★ SVERIGES STÖRSTA TREÅRINGSSERIE

www.e3.se

ÅRETS E3-HÖJDARE

SVERIGES POPULÄRASTE INSATSLOPP FÖR 3-ÅRIGA HÄSTAR

Breeders' Crown finalen Sundbyholm ESKILSTUNA

Finaler långa E3 Eskilstuna 2 juli
(Premiechansen på långa finalen för båda klasserna)

ÖREBRO TRAVET

Finaler korta E3 Örebro 20 augusti

Bergsåker

Uttagningslopp Bergsåker 16 juni

Gävle travet

Uttagningslopp Gävle 4 augusti

ÅLDERSGRÄNS 18 ÅR. STÖDLINJEN.SE
© AB TRAV OCH GALOPP

PARALYMPIA TRAVET

STJÄRNOR I SAMSPEL.

PARALYMPIATRAVET DELFINAL 2 PÅ ROMME.
För oss som älskar travsport finns det ett vårtecken som slår det mesta – Paralympiatravet. Stjärnornas vinterträning är över och nu är det upp till bevis – på söndag startar dom på Rommetravet.

ATG är sedan 1995 stolt huvudsponsor till svensk parasport. Genom vårens stora travhändelse Paralympiatravet ges Sveriges Paralympiska Kommitté årligen ett värdefullt bidrag i satsningen mot nästa paralympiska spel.

V75 ATG
SVERIGES STÖRSTA MILJONSPEL™

TIDIGARE VINNARE ROMMEHEATET

År	Segrande häst	Segertid	Körsven	Ägare
1957	Rocko	1.22,6	Eivind Höglund	Bröderna Liljeqvist, Långshyttan
1958	Inventor	1.19,4	Tore Eklund	Sven Lindmark, Stockholm
1959	Flor Bonita	1.20,8	Knut Lindblom	Stall Trailer
1960	Gibs Bulwark	1.19,1	Nils Sundin	Stall Hernö
1961	Pompe Trickson	1.19,7	Gunnar Nordin	Stall Trickson
1962	Max Iran	1.22,3	Bengt Andersson	Fru L Andersson & frk M Max
1963	Metro Star	1.21,1	K G Holgersson	Stall North Star
1964	Kapten Fortuna	1.21,9	Börje Andersson	Stall Hanviken
1965	Git Boy	1.21,9	Stig Engberg	Stall Å.Å.
1966	Eko Will	1.17,8a	Ragnar Pettersson	Stall P
1967	Vinda Whitney	1.17,0a	Sören Nordin	E & G Nilsson, Staffanstorp
1968	Big Lama	1.17,4a	Ulf Reslow	Fru L Reslow, Mariehäll
1969	Cirene Bunter	1.17,9a	Olle Lindqvist	Stall Tunis
1970	Lyon	1.17,1a	Olle Elfstrand	Stall Tax
1971	Agaunar	1.18,0a	Berndt Lindstedt	Scuderia Hado
1972	Limbo	1.16,5a	Olle Goop	Stall Seea
1973	Royal Victor	1.18,5a	Olle Lindqvist	Stall N.S.
1974	Boett	1.19,4	Sören Norberg	Karl Adolfsson, Charlottenberg
1975	Colonel Rodney	1.18,4	Jan Nordin	Stall Nemo
1976	Hasse Bunter	1.19,3	Olle Goop	Carl-Olof Eriksson, Falun
1977	Grande Frances	1.16,4a	Ulf Thoresen	Stall Oskar
1978	Commander	1.14,9a	Olle Elfstrand	Stall Rollo
1979	Zorrino	1.16,4	Tommy Hanné	Ingvar Andersson, Tystberga
1980	Pamir Brodde	1.18,0	Karl-Erik Nilsson	Stall Point
1981	Misti Noon	1.16,9	Roger Grundin	Stall Brasmerud
1982	Bea B.	1.15,4a	Leif Berggren	Kilagårdens Stuteri & Klas Wässbring
1983	New Speed	1.16,5a	P-O Björklund	Stall Offsettryck
1984	Horns Hooter	1.14,9a	Raymond Ström	Stall Move-On
1985	Speedy Gaxe	1.18,0a	Gunnar Axelryd	Stall Gaxe
1986	Emile	1.16,0a	Stig H Johansson	Pica Braunerhjelm
1987	Jet Ribb	1.16,4a	Hans G Eriksson	Stall Jet
1988	Jet Ribb	1.16,2a	Hans G Eriksson	Stall Jet
1989	Callit	1.16,4a	Karl O Johansson	Ingrid Christiansson
1990	Jet Ribb	1.15,8a	Per-Erik Eriksson	Stall Jet
1991	On Guard	1.16,5a	Jim Frick	Stall Röda-Holme
1992	Bravo Sund	1.16,3a	Veijo Heiskanen	Stall Safir
1993	Born Quick	1.13,5a	Tommy Hanné	Stall Oxalis
1994	Extrem	1.12,9a	Tommy Hanné	Stall Gottsta HB
1995	Zoogin	1.14,6a	Åke Svanstedt	Håkan Andersson Åkeri AB
1996	Handbag	1.14,1a	Örjan Kihlström	Stall Saratoga
1997	Yankee Lo	1.12,8a	Lars Lindberg	Vent & Jord i Indal AB
1998	Running Sea	1.13,8a	Jim Frick	Running Sea AB, Sala
1999	Baron Pepper	1.14,8a	Stig H Johansson	Tuija Jäppinen, Finland
2000	Indian Silver	1.12,9a	Stig H Johansson	P-S, A & A Sundman, Åland
2001	Igor Brick	1.12,9a	Örjan Kihlström	Kräklan Fastighets AB, m fl
2002	Herr Jägermeister	1.12,2a	Olle Goop	Stall Bodekull AB, Karlshamn
2003	Gidde Palema	1.12,0a	Åke Svanstedt	Stall Palema
2004	Digger Crown	1.11,9a	Stig H Johansson	Digger Sv AB & Stall Båtels
2005	Flying Herkules	1.13,7a	Tommy Hanné	Svenska Taksystem AB, m fl
2006	Hot Shot Knick	1.11,0a	Thomas Uhrberg	Stall Roland HB & B-O Palmqvist
2007	Acclaim	1.14,2a	Örjan Kihlström	Stall Lilla Ansta HB, Västerås
2008	Super Light	1.13,3a	Jörgen Westholm	Stall Valvet Trav HB, Sundborn
2009	Finders Keepers	1.11,0a	Åke Svanstedt	Sikroma Horse AB, Växjö
2010	Nu Pagadi	1.13,9a	Erik Adielsson	Detlef Tappe & Martina Jänsch
2011	Rakas	1.11,5a	Per Lennartsson	Solitaire Traiding i Stockholm AB
2012	Noras Bean	1.12,9a	Stefan Söderqvist	Stall Åsunden HB, Ulricehamn
2013	Kördes ej			
2014	Ed You	1.11,9a	Björn Goop	Stall Sedin HB, Arnäsvall
2015	On Track Piraten	1.12,1a	Erik Adielsson	Stall Mörkermasse
2016	Food Money	1.12,8a	Jennifer Tillman	Thomas Jezek, Kopparberg
2017	Nadal Broline	1.11,8a	Ulf Ohlsson	Onkel Invest Oy, Finland
2018	On Track Piraten	1.12,7a	Hans R Strömberg	Stall Mörkermasse
2019	Makethemark	1.11,4a	Ulf Ohlsson	Stall NIAN
2020	Elian Web	1.13,1a	Jorma Kontio	Sauli Meriläinen
2021	Who's Who	1.14,1a	Örjan Kihlström	Travkompaniets Stall AB

TRÄNARSTATISTIK

Dagens tränare per söndag den 10 april

	Häst i lopp	Bana	2022		%	tkr	2021		%
Aho, Mikko	4	AX	44	3-4-1	7	300	150	11-18-21	7
Aikio, Pasi	7	S	15	3-4-0	20	460	132	19-17-13	14
Alm, Knut	8	*							
Alsén, Olle	8	G	54	2-10-4	4	448	273	12-30-34	4
Andersson, Jonna	12	RO	9	0-0-2	0	38	21	2-0-1	10
Andersson, Oskar J	2	E	46	7-9-9	15	648	321	69-43-45	21
Aronsson, Sofia	11	AX	36	9-2-5	25	947	228	39-29-26	17
Arvidsson, Stefan	2,6,11	BS	71	5-10-6	7	797	319	31-30-36	10
Bergh, Robert	10	Å	170	40-19-17	24	3362	1422	292-171-158	21
Blom, Nathalie	1	RÄ	23	1-2-3	4	140	63	4-11-4	6
Brattström, Katarina	4	L	8	0-1-0	0	32	14	1-1-2	7
Broberg, Micael	4	S	27	0-2-1	0	153	114	2-2-8	2
Bäck, Sölve	3	RO	12	1-3-0	8	69	20	2-1-1	10
Canneryd, Lovisa	12	L	4	0-1-1	0	33	22	3-2-2	14
Cedergren, Mikael	11	BS	61	5-4-7	8	618	242	14-17-30	6
Cederin, Peter	2	F	7	0-1-2	0	58	18	3-2-3	17
Dalborg, Thomas	2,9	AX	34	7-3-2	21	398	139	18-22-14	13
Djuse, Martin P	1	S	0	0-0-0	0	0	54	9-3-1	17
Djuse, Mattias	6,11	S	147	37-27-19	25	3377	589	73-70-74	12
Edlund, Helena	7	ÅR	4	2-1-0	50	536	22	2-3-4	9
Eklundh, André	9	Å	60	13-8-6	22	739	324	64-52-40	20
Eldstål-Willén, Görel	12	RO	5	0-0-0	0	13	13	1-0-1	8
Elfstrand, Mimmi	1	AX	28	3-3-4	11	214	100	8-9-6	8
Elfving, Joakim	2,3,5,6	RO	70	7-7-11	10	727	365	61-57-36	17
Ericsson, Lars-Åke	8	D	5	2-1-0	40	108	27	2-2-3	7
Ericsson, Svante	3,11	E	61	22-8-5	36	1622	156	16-15-16	10
Eriksson, Jennifer	8	D	5	1-1-1	20	93	12	2-0-1	17
Eriksson, Karin	12	RO	8	0-0-1	0	26	41	1-3-3	2
Eriksson, Kim	9	MP	20	2-4-0	10	167	67	7-14-10	10
Eriksson, Lars E	12	RÄ	7	0-1-0	0	45	3	0-0-0	0
Eriksson, Tommy	2	RO	28	2-2-5	7	167	143	3-9-14	2
Eskilsson, Joakim	5	RO	16	3-4-2	19	142	33	3-4-3	9
Forslin, Hanna	11	H	24	4-4-2	17	457	59	9-9-7	15
Frick, Kajsa	1,2,6	RÄ	61	5-6-7	8	464	258	12-17-30	5
Frisk, Ann-Catrin	6,9	SK	9	4-0-2	44	129	53	8-3-8	15
Goop, Björn	2,2,3,4,10	F	151	11-21-20	7	2339	1311	177-182-152	14
Gundersen, Geir Vegard	11	*							
Haapakangas, Mika	1,9	B	31	2-4-1	6	261	198	23-17-25	12
Hauge, Karin	1,10	*							
Haugstad, Kenneth	6,9	S	35	5-7-5	14	472	162	22-17-18	14
Ising, Jasmine	3,4,5	RO	13	4-3-2	31	296	76	19-10-3	25
Jakobsson, Magnus	6	F	20	3-5-3	15	252	181	22-29-20	12
Jansson, Jonny	12	RO	13	0-1-5	0	93	19	1-0-1	5
Jonsson, Anders	4,7	RO	12	0-2-1	0	90	46	3-6-9	7
Jonsson, Nina	1	BS	5	4-0-0	80	143	13	3-0-1	23
Karlsson, Roger	1	RO	3	0-0-0	0	5	38	0-2-4	0
Karlsson, Sven-Erik S	7	G	5	0-0-0	0	24	15	0-1-0	0
Kylin Blom, Oskar	9	G	103	15-20-13	15	1366	421	66-49-35	16
Kylin-Blom, Wiktor	4,8	H	31	2-3-2	6	231	82	7-6-13	9
Larsson, Fredrik B	2,2,4	S	38	4-4-5	11	426	139	20-17-14	14
Lennartsson, Per	3,4,6,7	E	47	14-12-5	30	1579	150	32-26-15	21
Leo, Emilia	3,5,6	RO	29	4-5-6	14	366	87	20-13-5	23
Liljendahl, Reijo	11	S	29	8-6-7	28	888	226	38-32-26	17
Lindegren, Erik	9	G	27	6-2-1	22	389	113	12-15-15	11
Linder, Fredrik	5,6	RO	93	4-9-5	4	740	275	24-22-37	9
Linderoth, Per	10	ÖS	30	3-5-4	10	419	113	20-15-15	18
Lindh, Rikard	7	G	40	0-1-4	0	151	149	7-8-16	5
Lisell, Ante	12	RÄ	23	2-2-2	9	276	40	2-2-6	5
Lundholm, Elisabeth	10	D	10	1-1-3	10	157	40	12-2-6	30
Lönn, Thomas	1	BS	20	0-2-0	0	135	136	7-19-12	5
Mahony, Paw	6	ÅR	25	3-3-3	12	175	118	11-13-11	9
Martinsson, Eric	1,5,11	AX	73	7-10-15	10	701	386	62-53-51	16
Mattsson, Yvonn	3	S	2	1-0-0	50	42	5	0-0-1	0
Melander, Stefan	7	S	94	7-9-16	7	2113	604	45-50-69	7
Norman, Peter G	2,3,9,10	S	37	3-5-2	8	359	249	26-34-23	10
Ohlsson, Benny	1	RÄ	8	0-1-1	0	34	34	0-1-4	0
Onshuus, Anders H	8	*							
Oscarsson, Andreas	2	E	3	1-0-0	33	37	19	1-1-1	5
Pedersen, Kim	5,9	*							
Persson, Håkan K	5	HD	58	7-8-10	12	994	200	21-19-25	11
Persson, Jan-Olov	8	H	120	20-15-16	17	1663	679	126-82-77	19
Persson, Jennifer	3,11	S	44	6-6-4	14	531	134	25-17-12	19
Persson, Johanna	8	SÄ	8	0-2-1	0	109	29	5-2-3	17
Persson, Leif	12	RO	3	0-1-0	0	22	16	0-0-1	0
Pettersson, Tomas	6	BS	58	4-7-8	7	544	314	46-41-41	15
Plantin Sjöblom, Malin	1	D	7	0-0-0	0	14	48	3-2-1	6
Redén, Daniel	6,7,10	S	32	11-6-2	34	1013	443	136-80-47	31
Reiser, Joakim	8	BS	34	0-1-8	0	192	213	11-21-14	5
Sagholen, Odd Arne	8,8	*							
Sjö-ström, Claes	5,11	S	86	15-20-15	17	1846	312	40-59-52	13
Stenströmer, Ulf	2,4,10	AX	89	15-17-10	17	1376	381	46-34-45	12
Stumberg, Hilde Mari	10	*							
Svedberg, Markus B	5,10	E	70	12-13-10	17	1251	400	61-57-44	15
Svedlund, Billy	6	G	14	2-0-3	14	95	75	7-8-7	9
Söderlund, Rose-Marie	8	RO	4	1-0-0	25	59	25	1-1-3	4
Tallberger, Lina	2,6	G	29	1-5-2	3	205	107	12-14-9	11
Torstemo, Niclas	8,12	H	19	1-1-5	5	227	83	11-7-5	13
Träff, Magnus	3	BS	29	7-4-2	24	478	54	5-15-7	9
Walmann, Roger	5	S	68	17-7-10	25	1875	257	31-26-35	12
Westerholm, Nicklas	4,12	RO	44	9-8-3	20	550	290	44-44-34	15
Westholm, Jörgen	3,4,4,5,7,8,10,10,11,12	RO	210	31-27-27	15	3292	1067	167-137-112	16
Westlund Grahn, Catarina	7	RO	3	3-0-0	100	140	33	6-2-4	18
Witasp, Leif	9	RÄ	25	1-1-1	4	145	98	14-6-12	14
Wäjersten, Daniel	7,9	B	102	24-15-18	24	2211	462	113-73-51	24
Åsebö, Ola	7	B	18	2-1-3	11	202	61	6-3-6	10
Örtlund, Natalie	4	S	15	5-0-0	33	158	40	4-2-3	10
Österberg, Susanne	4,8	RO	15	1-1-0	7	90	56	2-3-7	4

KUSKSTATISTIK

Dagens kuskar per söndag den 10 april

	Kör i lopp	Bana	2022		%	tkr	2021		%
Adielsson, Erik	2,5,7,9,10,11	S	125	15-15-10	12	2953	887	118-96-85	13
Alsén, Olle	8	G	52	1-6-5	2	327	257	9-25-31	4
Andersson, Jonna	12	RO	33	2-3-6	6	171	50	4-2-3	8
Andersson, Oskar J	2	E	70	7-8-11	10	727	454	63-58-51	14
Arnesson, Ann-Charlotte	1	BS	8	4-0-0	50	151	45	3-5-4	7
Björk, Jenny A	1	RO	73	3-7-2	4	335	221	8-14-19	4
Blom, Nathalie	1	RÄ	46	2-6-3	4	302	240	14-24-23	6
Carre, Jonathan	1	Å	49	13-8-8	27	741	183	49-26-19	27
Dalborg, Thomas	2,9	AX	52	8-2-5	15	483	224	14-27-18	6
Djuse, Mats E	2,3,7,8,10	H	383	36-39-45	9	4038	1707	209-189-181	12
Djuse, Matttias	6,11	S	83	15-14-11	18	1327	318	36-32-41	11
Ekholm, Anna	1	AX	9	0-0-2	0	41	22	0-0-3	0
Eklund, Ricky	8	SÄ	25	1-2-1	4	190	124	8-5-11	6
Eklundh, André	9	Å	120	15-10-12	13	1048	612	90-77-56	15
Eriksson, Anders	4,5,10	S	24	6-2-3	25	397	273	31-32-36	11
Eriksson, Kim	9	MP	138	16-23-13	12	1873	601	47-63-65	8
Eriksson, Ulf	7	BS	35	4-2-3	11	864	219	21-23-15	10
Forslin, Hanna	10,11	H	30	4-3-3	13	518	202	20-23-23	10
Frick, Kajsa	2,6	RÄ	99	6-10-9	6	664	489	27-40-50	6
Goop, Björn	2,3,4,7,8,10	F	169	14-24-22	8	3328	1201	190-173-150	16
Gorski, Kenneth	4	L	42	2-1-1	5	153	150	9-7-8	6
Gundersen, Magnus Teien	11	*							
Hagman, Catrine	1	RÄ	10	0-0-1	0	50	2	0-0-1	0
Hauge, Karin	1	*							
Haugstad, Kenneth	6,9	S	38	5-9-6	13	515	256	33-24-34	13
Jakobsson, Magnus	6	F	151	15-17-19	10	1699	571	60-61-61	11
Jansson, Torbjörn	3,5,6	S	172	13-12-11	8	1828	629	52-45-58	8
Jepson, Carl Johan	2,4,5,7,11	F	244	36-34-33	15	3363	1354	166-169-155	12
Kihlström, Örjan	2,3,4,5,6,7,8,10,11,12	S	240	55-34-37	23	8422	1021	213-148-105	21
Kjenner, Ole-Christian	8	*							
Kullberg, Malin	1	*							
Kylin Blom, Oskar	4,8,9,12	G	180	17-30-19	9	1909	704	75-77-54	11
Kylin-Blom, Wiktor	4	H	33	3-2-3	9	219	163	4-7-21	2
Landgren, Bo	12	BS	21	0-1-2	0	95	105	4-10-6	4
Larsson, Fredrik B	4	S	31	3-3-5	10	297	88	12-8-8	14
Leander, Anne-lie	12	G	6	0-0-0	0	15	26	0-0-2	0
Lennartsson, Per	2,3,4,5,6,7,10,11	E	88	13-16-9	15	1961	511	75-57-55	15
Leo, Emilia	1,3,5,6	RO	93	8-17-11	9	1152	515	79-58-56	15
Liitiäinen, Satu	1	G	16	1-2-0	6	83	21	6-2-1	29
Lindblom, Carl Philip	4	Ö	44	6-1-5	14	354	150	13-12-11	9
Lindegren, Erik	9	G	28	7-2-2	25	308	137	13-14-15	9
Lindqvist, Ove A	6,9	SK	76	13-7-9	17	708	481	48-45-54	10
Lisell, Ante	12	RÄ	15	0-1-1	0	67	56	2-2-5	4
Lundberg, Petter	3,7	S	109	15-11-4	14	958	325	36-40-29	11
Lyck, Viktor	9	RÄ	22	2-0-1	9	164	120	10-11-8	8
Lönn, Linus	11	G	81	3-9-7	4	606	341	21-32-23	6
Mahony, Paw	6	ÅR	33	6-3-4	18	296	202	18-23-12	9
Nilsen, Per Ludvig	8	ÅR	21	1-5-1	5	149	80	3-6-8	4
Norman, Peter G	2,3	S	26	2-3-1	8	223	154	18-20-17	12
Ohlsson, Ulf	2,3,4,6,10	S	476	63-59-61	13	6310	2204	329-274-233	15
Palmberg, Linnéa	1	AX	5	0-1-0	0	28	9	0-1-0	0
Persson, Jennifer	1	S	28	3-3-6	11	248	138	19-21-8	14
Persson, Leif	12	RO	2	0-0-0	0	11	1	0-0-0	0
Persson, Stefan	5	HD	303	41-38-40	14	4075	1393	162-147-146	12
Pettersson, Tomas	2,3,4,6,7,8,12	BS	169	11-23-27	7	1656	817	79-95-85	10
Pieters, Dwight	9	RO	151	6-11-18	4	1029	493	60-44-44	12
Rennesvik, Erlend	5,9,10	*							
Sagholen, Odd Arne	8	*							
Sjöström, Claes	2,3,5,10,11	S	151	22-24-22	15	2708	757	104-97-91	14
Skoglund, Rikard N	2,3,5,6,7,8,10,11	S	332	52-42-30	16	4400	1662	215-176-166	13
Svedlund, Billy	6	G	31	2-0-4	6	140	117	6-9-9	5
Söderlund, Rose-Marie	8	RO	4	1-0-0	25	59	47	1-1-3	2
Westerholm, Nicklas	4,12	RO	34	8-5-1	24	451	281	43-43-30	15
Westholm, Jörgen	4,5,7,8,10,11,12	RO	111	21-13-18	19	1677	571	104-78-57	18
Widell, Kaj	12	S	74	2-6-8	3	469	462	15-21-43	3
Wäjersten, Daniel	2,6,7,8,9,11	B	152	29-17-24	19	2690	564	108-65-63	19
Österberg, Susanne	4,8	RO	15	1-1-0	7	90	55	2-3-7	4

SPELINFO, RANKING & SPELFÖRSLAG

LOPP	1	2	3	4	5	6	7	8	9 (TOP 7)	10	11	12
V75					1	2	3	4	5	6	7	
V4	1	2	3	4								
LD			1	2								
V5							1	2	3	4	5	
DD										1	2	
V3										1	2	3
TRIO	Trio	Trio	Trio	Trio	Trio	Trio	Trio	Trio	Trio	Trio	Trio	Trio

För V75®, V4®, LD®, Trio®, V5®, DD® och TVILLING kan du få hjälp med att välja ut hästarna genom att spela en Harry Boy.

Who's Who spikas på Lindhs system **Foto:** TR BILD

V75 1 — Lopp 5

2 Wingait Henke
5 No Doubt
4 Master of Zon
1 Twigs Got U.
3 Hazyshadeofwinter
11 Hefner Am
12 Habrik Am
9 Wilson Knight
10 Fighter
6 Fade To Black Ås
7 Velten Swarovski
8 Dats Pepito

V75 2 — Lopp 6

1 Succession
14 Smaragd Norrgård
2 Beawinner
7 Cigars Eagle Owl
3 Katalonia
6 Visual Alert
8 Listas Marion
13 Vilja T.Y.C.
12 Madame af Djupmyra
11 Modern Times
4 Zally Gel
15 R.K.Queen
9 Joy Alissa
10 Liquify'em
5 Bottnas Hope

V75 3 — Lopp 7, V5® avd 1

6 Who's Who
2 Milligan's School
9 Spickleback Face
5 Born Unicorn
8 Beartime
12 Hazard Boko
4 Remarkable Feet
7 Hard Times
1 Linus Boy
3 Ajlexes Cubano
10 Antonio Tabac
11 Ochongo Face

V75 4 — Lopp 8, V5® avd 2

3 L.Q.Widde
4 Tysvär Mikkel
14 Mjölner Spik
12 Alm Nagano
6 Rönningsgutten
9 B.W.Bille
13 Norrlands Scott
1 Månsaga
7 M.H.Herkules
11 Sör Tinder
10 Minna C.G.
2 Vessle Moen
15 Månremus
5 Mino Tabac
8 Kajsas Ture

V75 5 — Lopp 9, V5® avd 3

9 Nils Zonett
12 Ruger
10 Kee Keeper
3 Love You Long Time
1 Lov Power
2 Bonus Vendil
11 X.Tour
7 Speedy Cash Vicane
6 Special Topmodel
4 Brasco Brodde
5 Fly Fly My Dream
8 Optimum Bankrobber

V75 6 — Lopp 10, DD® avd 1, V5® avd 4

1 Shapes
4 Epimetheus
3 Strong Heartbeat
8 Borups Tornado
9 Reven Dejavu
7 Harper Seabrook
6 Kimi di Quattro
10 Cash Cowboy
11 Soul Tan
12 Goldstile
2 Young King
5 Jackson Avery

V75 7 — Lopp 11, DD® avd 2, V5® avd 5

6 Unico Broline
12 Phoenix Photo
8 Cicero T.G.
10 Global Bookmaker
7 Eddy West
5 The Bald Eagle
4 Xanthis Coktail
2 Exodus Brick
3 G.K.Justus
11 Dats So Cool
9 Tale of Jacks
1 Jaques Noir

SÅ LÄSER DU PROGRAMMET

1. Loppnummer och färg på hästens nummerbricka.
2. Aktuella spelformer i loppet. Till exempel V75®, V5®, V4®, V3®, Dagens Dubbel®, Trio, Tvilling, Vinnare och Plats.
3. Förutsättningar för loppet, vilken proposition och klass som gäller för loppet, vilka som får starta, distans, startmetod och prispengar.
4. Information om bankod för spel, starttid för loppet samt om startbil används.
5. Hästens namn och eventuellt födelseland. * anger att hästen är registrerad i utlandet.
6. Startspår och hästens rekord på olika distanser, K=kort, M=medel, L=lång. A innebär rekord med startbil. * vid rekordet anger att rekordet sattes vid seger. Insprungna pengar i karriären.
7. Hästens nummer samt tränarens hemmabana. * innebär att tränaren har licens utomlands.
8. Hästens ålder, färg, kön (h=hingst, v=valack, s=sto), pappa, mamma och morfar. Hästens uppfödare. Hästens ägare. Beskrivning av kuskens körsvensdress, samt färg på hjälm.Kusk i fet stil samt tränaren inom parentes.
9. Antal starter, placeringar som 1-2-3, rekordtid samt intjänade pengar i år, förra året, samt totalt i karriären.
10. Resultaten i de fem senaste starterna, från vänster: kusk, bana, datum, loppnummer, startspår, distans, placering, kilometertid (a=autostart), skoinformation (se nedan), eventuellt odds vid insats 10 kr, loppets förstapris i tusental.
11. Ruta att själv kunna fylla i vinnarodds, tvilling, odds, placerade hästar och så vidare.

TIPS Av Lasse Lindh

V75® förslag *(lopp 5-11)*
6 x 5 x 1 x 4 x 4 x 4 x 1
Rader 1920
Kostnad 960 kr

DD® förslag *(lopp 10–11)*
DD-1: 1, 3, 4, 8
DD-2: 6
Kombinationer x st

V5® förslag *(lopp 7–11)*
1 x 4 x 4 x 4 x 5
Rader 320
Kostnad 320 kr

V4® förslag *(lopp 1-4)*
V4-1: 12 Uret
V4-1: 3, 5, 9, 13
V4-1: 1, 4, 6, 12
V4-1: 2, 5, 8, 9, 14
Rader 80 **Kostnad** 160 kr

LD® förslag (lopp 3-4)
LD-1: 1, 6, 12
LD-2: 5, 8, 14
Kombinationer 9 st

JACKPOT INFORMATION

I denna V75-omgång deltar även Norge. En eventuell Jackpot på V75 Romme söndag 17 april går till V75 Halmstad lördag 23 april. Norge tar ut sin del av Jackpot till kommande norska omgång.

V75 ATG
Går ut på att hitta vinnaren i sju lopp. Du vinner på 7, 6 och 5 rätt. Om ingen har 7 rätt, eller om utdelningen understiger 15 kronor på 5 och/eller 6 rätt, så blir det jackpot och pengar flyttas till nästa veckas 7-rättspott. Radpriset är 50 öre.

DAGENS DUBBEL®
Avgörs i de två avslutande V75-avdelningarna och går ut på att hitta vinnarna i två särskilda lopp. Du vinner om du har rätt häst i båda loppen. Oddset på Dagens Dubbel anger utdelningen per satsad krona/kombination.

V4®
Går ut på att hitta vinnaren i fyra lopp. Du vinner på 4 rätt (eller på 3 rätt om ingen har 4 rätt). Radpriset är 2 kronor.

V5®
Går ut på att hitta vinnaren i fem lopp. Du vinner på 5 rätt (eller på 4 rätt om ingen har 5 rätt). Radpriset är 1 krona.

LUNCH DUBBEL®
Avgörs i lopp 3-4 och går ut på att hitta vinnarna i två särskilda lopp. Du vinner om du har rätt häst i båda loppen. Oddset på Lunch Dubbel anger utdelningen per satsad krona/kombination.

RAKET
Namnet kommer av möjligheten att vinna stora summor med en liten insats. Du väljer upp till sju lopp och spelar Vinnare eller Plats. Så länge du vinner flyttas din vinst över som insats i nästa lopp.

TOP 7®
Är ett vinsttätt spel där du redan för en liten insats kan vara med och slåss om storvinster! Pricka de 7 första hästarna i mål i rätt ordning. Det är utdelning på 2-7 rätt och du måste alltid ha 1:an och 2:an i loppet rätt för att få del av pengarna. TOP 7 avgörs i V75-5.

V3®
Går ut på att hitta vinnaren i tre lopp. Du vinner på 3 rätt (eller på de två första avdelningarnas rätt om ingen har 3 rätt). Priset per andel/rad är 10 kronor.

VINNARE
Du satsar på den häst du tror vinner loppet. Insatsen är lägst 10 kronor hos ATG-ombuden och 5 kronor på banan sant ATG.se. Därmed slår du vad med andra om vem som vinner loppet. Ju fler som har spelat på vinnaren, desto lägre odds. Ju färre, desto högre. Vinsten är oddset gånger din insats.

TVILLING
Går ut på att hitta de två hästar som är 1:a och 2:a i mål i ett lopp, oavsett ordningsföljd. Vilken av de två främsta hästarna som kommer först i mål spelar alltså ingen roll. Tvillingoddset anger utdelningen per satsad krona/kombination.

TRIO
Går ut på att hitta de tre hästar som är 1:a, 2:a och 3:a i mål i rätt ordningsföljd. Triooddset anger utdelningen per satsad krona/kombination.

PLATS
Du vinner om den häst du har spelat på kommer etta, tvåa eller trea. Insatsen är lägst 10 kronor hos ATG-ombuden och 5 kronor på banan samt ATG.se. Vinsten är oddset gånger din insats.

KOMB
Går ut på att tippa ettan och tvåan i ett lopp. Komb går att spela i alla galopp- och travlopp från svenska och danska banor.

V4 ATG — 1

Defilering kl: 14.39

TRIO / TVILLING / KOMB / VINNARE / PLATS

ROMME // 23 — KopparMedias lopp - Montélopp

1 — 2140 M VOLTSTART — START 14.45

4-åriga och äldre 200.001 - 1.200.000 kr. Ryttare födda 040417 eller tidigare.
2140 m. Monté. Tillägg 20 m vid vunna 550.001 kr. **Pris:** 30.000-15.000-10.000-6.800-5.900-(5.000)-(3.000) kr.
Lägst 1.500 kr till alla tävlande. Hederspris till segrande hästs ägare och hästskötare.

ODDS	1	2	3	TRIO	TVILLING
TID	500 m	1000 m	1500 m	2000 m	Sista 500 m

L.A.'S MAGICMOMENT* (NO) — 2140:1 — *15,0M — 11,8AK — Total: 50 7-7-12 — 458.536

1 — 7,br.v.e Lucky Chucky - Just a Joy e Enjoy Lavec
Uppf: Aareskjold Lars J, Norge
Äg: Edvardsen Espen & Hauge Karin, Norge
Beige, rött axelparti och ärm; röd
* CC **Karin Hauge**

22: 3 0-1-1 16,9 20.553 — 21: 13 1-3-2 15,0 69.695

Karin Hauge	Sö	6/12-6	2140	0	18,4	– –	19,93	-
Karin Hauge	Fs	11/12-2m	1620	3	16,8	– –	16,80	-
Karin Hauge	F	7/2-3m	3/2160	0	16,9	c c	35,00	30'
Svein O Wassberg	Fs	28/2-2	2040	2	15,2a	– –	10,02	-
Tom Erik Solberg	Bj	29/3-1	2100	3	14,6a	– –	48,50	-

VICI SUPREME — 2140:2 — 14,0K — 12,7AK — 15,4M — Total: 94 8-8-4 — 366.350

2 — 9,mbr.v.e Orlando Vici - Viva Gold e Good As Gold
Uppf: Andersson Gull-Britt & Mikaela
Äg: Andersson Gull-Britt & Mikaela
Mblå, cerise/silver axelskärp; mblå
Rä CC **Nathalie Blom**

22: 5 1-0-1 15,4 38.000 — 21: 18 2-2-1 16,0 94.100

Petter Karlsson	F	7/2-8	10/1640	0	15,1a	c c	23,03	30'
Nathalie Blom	G	10/3-5m	1/1640	3	15,1a	c ¢	14,46	25'
Alexander Ljungman	S	18/3-5	9/2160	0	15,4	¢ c	98,67	40'
Nathalie Blom	Bs	27/3-3m	7/2140	1	15,7a	c ¢	42,95	25'
Niclas Hammarström	G	7/4-7	1/1640	d	uag	¢ ¢	7,00	25'

ATLAS KRONOS — 2140:3 — *14,2K — *12,7AK — 15,7M — Total: 47 5-4-6 — 458.500

3 — 6,ljbr.v.e Donato Hanover - Fama Currit e Viking Kronos
Uppf: Allev. Kronos S.R.L. Soc Agr, Italien
Äg: Jesiöjärvi Matti, Finland
Svart, guld; svart
B CC **Malin Kullberg** (Mika Haapakangas)

22: 4 0-1-0 18,9 33.600 — 21: 20 2-2-3 15,7 163.800

Per Linderoth	B	15/12-6	1/2140	d	uag	c c	14,73	60'
Susanne H Osterling	B	19/1-5m	4/2160	2	18,9	c c	3,11	30'
Susanne H Osterling	Ös	29/1-1m	4/2140	4	19,2a	c c	6,64	30'
Susanne H Osterling	B	19/2-1m	6/1640	6	15,7a	c c	19,88	40'
Kevin Gondet	B	2/4-1m	3/2140	5	15,6a	¢ ¢	35,28	40'

TEN C.C.FACE — 2140:4 — 14,7M — 14,3AM — Total: 58 6-6-5 — 373.900

4 — 7,mbr.v.e Joke Face - Staro Borderline e Varenne
Uppf: Kolgjini Lutfi & Svensson Anna
Äg: Debellator AB, Härnösand
Svart, guld revärer; svart
D CC **Satu Liitiäinen** (Malin Plantin Sjöblom)

22: 1 0-0-0 18,9 1.500 — 21: 17 3-2-1 15,2 132.000

Lena Fritz	U	4/9-2m	1/2140	1	19,1	c c	1,93	10'
Lena Fritz	Å	9/10-1m	6/2140	5	15,7a	¢ ¢	43,80	100'
Magnus A Djuse	H	17/10-4	9/2640	0	16,5a	c c	16,22	50'
Caroline Forsner	Ös	9/11-1m	4/2160	7	20,8	c c	14,79	25'
Hans Bergh	Bs	11/2-7	6/2660	0	18,9	c c	124,59	40'

THE SPECIAL MAN F. — 2140:5 — 14,5K — 12,8AK — 15,1M — Total: 47 5-10-8 — 414.200

5 — 6,br.v.e Love You - Rose Gaujard e Alf Palema
Uppf: Falk Göran, Wilhelmsson Anders&Daniel
Äg: Stall Travklubben i Falköping 1
Svart, grå sidor och svarta staplar; grå
Ax CC **Emilia Leo** (Eric Martinsson)

22: 3 0-0-1 16,3 16.400 — 21: 17 2-5-2 14,5 158.000

Carl Johan Jepson	Mp	5/12-11	7/1660	3	14,5	c c	2,61	12'
Carl Johan Jepson	F	27/12-1	1/2140	2	14,4a	c c	9,59	30'
Carl Johan Jepson	Mp	24/1-8	5/2660n	5	19,5	c c	8,04	40'
Carl Johan Jepson	Ö	10/2-8	10/2609	0	16,9a	c c	27,80	40'
Alice Molin	F	14/3-5m	3/2140	3	16,3	c ¢	11,56	25'

STRONG LOVER — 2140:6 — 15,3M — 13,1AK — Total: 39 6-7-6 — 436.800

6 — 6,br.v.e Lovely Lidob - Strong Reasons e Smasher
Uppf: Elfstrand Mimmi & Reinestedt Christian
Äg: Stall Mimmi Elfstrand AB, m fl
Turkos, vitt bröstband och triangel; vit
Ax CC **Linnéa Palmberg** (Mimmi Elfstrand)

22: 6 1-1-1 15,8 67.000 — 21: 15 3-2-3 15,6 174.500

André Eklundh	Ax	21/1-7	3/1640	6	13,8a	c c	17,60	25'
Iina Aho	Ax	30/1-6m	7/2140	3	16,9a	c c	8,20	35'
Iina Aho	F	7/2-3m	1/2140	1	15,8	c c	4,17	30'
Iina Aho	F	14/3-5m	4/2140	2	16,3	c c	3,47	25'
Iina Aho	Å	31/3-5m	1/2140	4	16,4	c c	5,44	35'

CESAR F.C. — 2160:1 — 12,9M — 12,0AK — Total: 66 9-8-8 — 901.400

7 — 7,br.v.e Maharajah - Cabrea F.C. e Dream Vacation
Uppf: Bergners Färgcenter AB, Söderhamn
Äg: GHG Förvaltn.AB& BergnersFärgcenter AB
Svart, grå hängsl., bband o rev; svart
Bs CC **Jenny A Björk** (Thomas Lönn)

22: 5 0-1-0 16,9 46.400 — 21: 14 0-3-1 13,4 98.800

Jenny A Björk	Ro	28/1-3m	3/2160	4	16,9	c c	21,93	40'
Jenny A Björk	B	9/2-1m	3/2140	2	16,7a	c c	5,22	40'
Jenny A Björk	Ö	28/2-10m	1/2160	5	17,0	c c	11,53	30'
Magnus A Djuse	S	11/3-6	12/2640	4	15,5a	¢ c	61,01	40'
Mats E Djuse	Bs	9/4-7	5/2140	5	14,8a	¢ c	29,37	25'

M.T.KNIGHT RIDER — 2160:2 — 13,9M — 12,6AK — Total: 133 7-9-16 — 725.600

8 — 10,br.v.e Quite Easy U.S. - Vendela Palema e Alf Palema
Uppf: Misty Trotting AB, Strängnäs
Äg: SEG Danielsson HB, Vikarbyn
Rosa, grå vinkel och revärer; rosa
Rä CC **Catrine Hagman** (Kajsa Frick)

22: 6 0-0-1 17,3 34.200 — 21: 26 1-1-3 14,3 90.600

Catrine Hagman	G	15/1-1m	11/2140	6	15,6a	c c	113,61	30'
Catrine Hagman	Ro	28/1-3m	4/2160	6	17,3	c c	75,31	40'
Catrine Hagman	B	9/2-1m	4/2140	3	17,2a	c c	18,77	40'
Catrine Hagman	Ax	26/2-1m	1/1640	4	15,7a	c c	88,27	30'
Catrine Hagman	S	1/4-4m	3/2140	0	16,4a	¢ ¢	89,35	40'

JOURNEY — 2160:3 — 14,2M — 12,3AK — Total: 96 10-12-8 — 805.650

9 — 12,mbr.v.e Enjoy Lavec - Monrovia e Rite On Line
Uppf: Andersson L, Karlsson R & Gardell P
Äg: Karlsson Roger & Tiger Gunnar
Mblå, vitt axelskärp, guld; mblå
CC **Jennifer Persson** (Roger Karlsson)

22: 2 0-0-0 3.000 — 21: 11 0-1-1 15,6 67.300

Nathalie Blom	Ro	19/11-5m	1/2140	4	16,2	c c	53,76	60'
Dwight Pieters	E	6/12-4	5/2140	5	15,4a	c c	49,04	25'
Dwight Pieters	G	19/12-10	5/1640	6	15,3a	c c	64,54	40'
Dwight Pieters	S	18/3-6	7/2140	0	ua	c c	159,25	40'
Julia Smedman	S	1/4-4m	1/2140	0	16,2a	c c	72,02	40'

SUPER BENNY — 2160:4 — 14,2L — 12,9AK — 14,3M — Total: 179 7-10-25 — 696.350

10 — 11,fux.v.e Super Light - Ingrid Gabri e Anders Crown
Uppf: Sköld Richard & Inez
Äg: Stall Imbo HB, Rättvik
Vinröd, vitt axelparti och ärmbindlar; vin
Rä CC **Anna Ekholm** (Benny Ohlsson)

22: 5 0-1-1 16,8 28.300 — 21: 23 0-0-4 14,3 64.200

Niclas Hammarström	Ro	9/1-9	7/2140	0	15,7a	c c	90,59	40'
Anna Ekholm	Ro	28/1-3m	2/2160	5	17,2	c c	80,12	40'
Niclas Hammarström	Ro	18/2-9	6/2660	6	16,8	c c	99,59	40'
Anna Ekholm	Ö	28/2-10m	3/2160	3	17,0	c c	88,96	30'
Niclas Hammarström	G	17/3-7	9/2140	2	15,6a	c c	41,31	10'

DRUGSTORE (FR) — 2160:5 — 13,6L — *13,6AM — 14,2M — Total: 61 9-6-3 — 1.076.380

11 — 9,fux.v.e Singalo - Slambada e Defi d'Aunou
Uppf: Baudron Louis, Frankrike
Äg: Martin P Djuse Trav AB, Östersund
Svart, röd långrandig och ärmrev; svart
S CC **Jonathan Carre** (Martin P Djuse)

22: 0 0-0-0 — 21: 13 3-0-1 15,0 129.394

Matilde Herleiksplass	En	18/8-8m	2250	d	-	– –	14,20	-
Etienne Herbeau	Fr	13/9-6	2850	d	-	– –	17,00	-
Marie Bazire	Fr	27/9-4m	2825	0	u	– –	61,00	-
Bastien Joseph	Fr	9/10-3m	2450	d	-	– –	22,00	-
Martin P Djuse	S	30/3-k	7/2140	k	18,2	– –	gdk	-

URET — 2160:6 — 14,8L — 13,0AM — *14,8M — Total: 36 13-4-4 — 628.900

12 — 9,mbr.v.e Maharajah - Oaklea Omega e Balanced Image
Uppf: Menhammar Stuteri AB, Ekerö
Äg: Jonsson Nina & Anders
Sv, vröd vinkel och ärmrev, vita sömmar;sv
Bs CC **Ann-Charlotte Arnesson** (Nina Jonsson)

22: 5 4-0-0 142.500 — 21: 5 3-0-1 15,1 125.500

Mats E Djuse	Bs*	1/1-5	5/2140	d	ug	c c	20,18	110'
Ann-Charlotte Arnesson	Ös	16/1-5m	5/1640	1	14,6a	c c	2,01	25'
Ann-Charlotte Arnesson	S	6/2-6m	2/2140n	1	15,6a	c c	1,36	35'
Ann-Charlotte Arnesson	B	19/2-1m	1/1640	1	14,2a	c c	1,42	40'
Ann-Charlotte Arnesson	B	2/4-1m	2/2140	1	14,3a	c c	1,81	40'

Chansvärdering: 12, 5, 6, 2

KOPPARMEDIA

MONTÉSTATISTIK

per söndag den 10 april

Häst	Montéstarter		%	Rekord		Prissumma
Atlas Kronos	8	1-3-1	13	15,7	13,5a	122 100
Cesar F.C.	3	0-1-0	0	16,9	16,7a	33 400
Drugstore	10	3-0-1	30	15,5	13,6a	122 394
Journey	20	3-4-4	15	15,1	12,7a	242 400
L.A.'s MagicMoment*						
M.T.Knight Rider	7	0-0-2	0	14,8	14,1a	37 700
Strong Lover	8	2-2-2	25	15,6	16,9a	107 500
Super Benny	11	0-0-3	0	15,9	14,0a	37 700
Ten C.C.Face	9	3-2-0	33	15,2	14,5a	98 300
The Special Man F.	1	0-0-1	0	16,3		8 500
Uret	8	7-0-1	88	15,1	14,2a	260 000
Vici Supreme	2	1-0-1	50		15,1a	33 500

* Hästen är inte svenskregistrerad/svenskträdnad

Ryttare	Bana	Montéstarter		%	Prissumma
Arnesson A-C	BS	506	30-43-63	6	2 354 800
Björk Jenny A	RO	481	28-29-38	6	2 065 157
Blom Nathalie	RÄ	491	31-39-45	6	2 245 570
Carre Jonathan	Å	545	105-74-62	19	7 619 854
Ekholm Anna	AX	78	7-3-10	9	395 200
Hagman Catrine	RÄ	105	8-12-11	8	489 355
Hauge Karin	*				
Kullberg Malin	*				
Leo Emilia	RO	1071	263-167-129	25	14 735 750
Liitiäinen Satu	G	88	12-7-3	14	672 855
Palmberg Linnéa	AX	16	0-2-0	0	52 900
Persson Jennifer	S	1225	166-148-165	14	9 261 149

* Anger att ryttare har licens utomlands

TIPS UNDER TÄVLINGARNA PÅ VÅR YOUTUBEKANAL

Dalatravet livestreamar våra tips under dagen via Dalatravets Youtubekanal.
Efter att kommit in på Dalatravets Youtube-kanal, klicka under fliken **Videor,** därefter **Alla Videor** och till sista markera **Liveströmmar** att följa livestreamingen av tips.
Tips till streckspel och DD-spel 40 min före respektive spelforms start.

V4 ATG 2

Defilering kl: 15.02

TRIO / TVILLING / KOMB / VINNARE / PLATS

ROMME // 23 — Pralin loppet - Stolopp

2 — 2140 M VOLTSTART — START 15.08

3-åriga och äldre ston 20.001 - 160.000 kr. Körsvenner födda 040417 eller tidigare.
2140 m. Tillägg 20 m vid vunna 65.001 kr. **Pris:** 40.000-20.000-11.000-7.500-6.400-(5.400)-(3.000) kr.
Lägst 1.500 kr till alla tävlande. Hederspris till segrande hästs ägare och hästskötare.

ODDS	1	2	3	TRIO	TVILLING
TID	500 m	1000 m	1500 m	2000 m	Sista 500 m

IDA ORLANDO — 2140:1 — 17,2M — 16,2AM — Total: 6 0-2-0 — 56.000

1
4,br.s.e Orlando Vici -
22: 3 0-2-0 17,2 47.500 — 21: 3 0-0-0 18,4 8.500
Premiere Lindy e Lindy Lane
Uppf: Tal AB
Äg: Lolema KB, m fl
Blå, ljblå/vitt lodrättfält, rev; blå
S CC **Peter G Norman**

Erik Adielsson	S	8/12-3	4/2140	**4**	18,4	CC	13,42		40'
Peter G Norman	S	15/12-1	2/2140	**d**	ug	CC	12,45		40'
Peter G Norman	S	2/3-3	6/2140	**2**	18,3	CC	8,04		40'
Peter G Norman	S	16/3-1	6/2140	**2**	17,2	CC	3,24		40'
Peter G Norman	S	30/3-4	8/2140	**4**	16,2a	CC	19,00		40'

CHATTANOOGA LADAY — 2140:2 — 17,2M — 15,1AK — Total: 6 1-0-3 — 60.400

2
6,sv.s.e Text Me -
22: 3 0-0-3 17,6 29.500 — 21: 3 1-0-0 17,2 30.900
Quantum Dreamgirl e Dream Vacation
Uppf: Olsson Annelie & Fredriksson Roland
Äg: Olsson Emma, Palm Linus & Selma
Blå, röd/mblå/röd axelskärp och ärmb;blå
CC **Tomas Pettersson** (Tommy Eriksson)

Tomas Pettersson	Ro	16/11-7	2/2140	**6**	17,2g	CC	9,15		30'
Tomas Pettersson	Ro	14/12-8	6/2140	**5**	17,9	CC	5,92		30'
Tomas Pettersson	Bs	11/2-2	6/2160	**3**	17,8	CC	6,70		25'
Tomas Pettersson	Ro	18/2-3	4/2160	**3**	17,6	CC	7,36		30'
Tomas Pettersson	S	30/3-6	4/1640	**3**	15,1a	CC	16,83		40'

BYS ROSY NUNC — 2140:3 — *18,2M — 15,4AM — Total: 2 1-1-0 — 60.000

3
3,svbr.s.e Nuncio -
22: 2 1-1-0 18,2 60.000 — 21: 0 0-0-0
Mellby Smaragd e Pine Chip
Uppf: Duncarra AB, Götene
Äg: Duncarra AB, Götene
Svart, blå randigt axelp. och ärmb; vit
Ax CC **Thomas Dalborg**

Thomas Dalborg	Ax	18/2-k	2/2140	**k**	17,7	– –	gdk		-
Thomas Dalborg	Ax	8/3-1	3/2140	**1**	18,2	CC	1,33		40'
Thomas Dalborg	E	5/4-2	4/2140	**2**	15,4a	CC	12,29		40'

THE ROCKET (DE) — 2140:4 — *17,9M — 18,4AM — Total: 8 2-0-0 — 50.400

4
4,mbr.s.e Conway Hall -
22: 1 0-0-0 1.500 — 21: 6 2-0-0 17,9 48.900
Beryl Boko e Tom Ridge
Uppf: Gerrits Recycling Group BV, Holland
Äg: Idealmaskin I Sverige AB, Timrå
Svart, gult axelparti och rött bröstb.; sv
G CC **Mats E Djuse** (Lina Tallberger)

Micael Melander	B	9/10-2	2/2140	**0**	22,3g	CC	3,00		30'
Rikard N Skoglund	U	12/11-1	8/2140	**1**	17,9	CC	2,98		30'
Rikard N Skoglund	Bs	30/11-6	8/2140	**8**	18,2	CC	3,11		30'
Mats E Djuse	B	15/12-1	3/2160	**5**	18,5	CC	4,61		40'
Ulf Ohlsson	Å	12/2-2	3/2140	**0**	18,4a	CC	13,67		35'

TWIGS INTENSE — 2140:5 — 17,1M — 18,2AK — Total: 6 0-1-1 — 45.500

5
4,svbr.s.e Maharajah -
22: 3 0-1-0 17,8 28.000 — 21: 3 0-0-1 17,1 17.500
Twigs Likepine e Pine Chip
Uppf: Skantz Eva & Lindh Lars
Äg: Philip konsulting HB, Vänersborg
Svart, vita staplar; vit
Ax CC **Ulf Ohlsson** (Ulf Stenströmer)

Ulf Ohlsson	Å	9/12-1	7/2140	**d**	5g	CC	6,61		50'
Ulf Ohlsson	Ö	29/12-12	2/2140	**3**	17,1g	CC	9,06		30'
Ulf Ohlsson	S	12/1-3	8/2140	**2**	17,8	CC	1,58		40'
Ulf Ohlsson	Mp	24/1-2	10/2140n	**4**	19,4	CC	1,74		25'
Ulf Ohlsson	Ax	21/3-5	6/1640	**0**	18,2ag	¢¢	3,62		30'

CERSEI KARMA — 2140:6 — 17,7M — 15,1AK — Total: 5 0-2-1 — 65.000

6
4,mbr.s.e Ken Warkentin -
22: 5 0-2-1 17,7 65.000 — 21: 0 0-0-0
Staro Hazel e Make it Happen
Uppf: Löfgren Malin, Oviken
Äg: Sonja Racing KB & Hallén Leon
Svart, orange fält, axelkl. och ärmb.; sv
S CC **Claes Sjöström** (Fredrik B Larsson)

Fredrik B Larsson	S	5/1-1	8/2140	**4**	17,7	CC	4,63		40'
Fredrik B Larsson	S	28/1-1	4/2140	**2**	19,0	CC	2,05		40'
Fredrik B Larsson	S	16/2-4	2/2140	**3**	17,8	CC	12,72		40'
Jenni H Åsberg	Ro	27/2-8	4/2140	**4**	18,0	CC	4,28		25'
Fredrik B Larsson	S	30/3-6	2/1640	**2**	15,1a	¢¢	7,42		40'

VILLAGE ESTELLE — 2140:7 — 16,9M — 14,8AK — Total: 5 0-1-2 — 58.900

7
4,br.s.e Quite Easy U.S. -
22: 3 0-1-1 17,9 37.400 — 21: 2 0-0-1 16,9 21.500
Village Surprise e Fill V
Uppf: Br. Håkansson i By AB & Cederin A-C
Äg: Br. Håkansson i By AB & Cederin A-C
Blå, vita ärmbindlar; vit
F CC **Erik Adielsson** (Peter Cederin)

Peter Cederin	F	22/11-6	5/2140	**4**	16,9	CC	26,23		40'
Erik Adielsson	S	15/12-1	9/2140	**3**	18,6	CC	4,61		40'
Peter Cederin	S	5/1-1	9/2140	**5**	17,9	CC	17,26		40'
Erik Adielsson	S	19/1-3	4/2140	**3**	16,3a	CC	3,89		40'
Erik Adielsson	S	6/4-3	9/1640	**2**	14,8a	CC	11,33		40'

BRIZZY — 2140:8 — 16,4M — 16,0AK — Total: 15 0-0-2 — 62.000

8
4,br.s.e Quite Easy U.S. -
22: 3 0-0-0 12.400 — 21: 12 0-0-2 16,4 49.600
Edcorona e Daguet Rapide
Uppf: Andersson Bernt & Svensson Göran K
Äg: Stall Brizzy (Frick Kajsa)
Blå/vit, diagonalt delad, revär; blå
Rä CC **Kajsa Frick**

Kajsa Frick	Ro	3/12-2	6/2140	**6**	18,3a	CC	25,10		30'
Kajsa Frick	Bs	17/12-9	2/1640	**3**	16,2a	CC	6,85		20'
Kajsa Frick	S	2/3-8	11/2140	**6**	17,0a	CC	57,85		40'
Alice Molin	F	14/3-9	5/1640	**5**	16,0a	CC	7,30		25'
Kajsa Frick	Bs	21/3-8	1/1640	**0**	16,4a	¢c	6,61		10'

JULA NETPRICE — 2160:1 — 15,8M — 16,0AM — Total: 11 1-0-3 — 110.500

9
4,br.s.e Traders -
22: 2 0-0-1 10.000 — 21: 9 1-0-2 15,8 100.500
Jula Nettan e Pine Chip
Uppf: Blank Karl-Johan, Skara
Äg: Jula AB, Skara
Mblå, guldf.midjeband, sömmar; guld
F CC **Björn Goop**

Ulf Ohlsson	S	31/10-3	1/2140	**1**	17,3	CC	4,74		60'
Ulf Ohlsson	S	26/11-4	7/2140	**4**	15,8	CC	25,64		40'
Ulf Ohlsson	S	8/12-5	2/2160	**3**	16,6	CC	4,16		40'
Björn Goop	S	16/3-8	9/2140	**0**	16,1a	CC	19,92		40'
Björn Goop	F	4/4-7	7/2140	**3**	16,0a	CC	31,64		25'

ARIZONA FACE — 2160:2 — 16,0M — 14,2AM — Total: 13 0-2-1 — 124.500

10
4,mbr.s.e Raja Mirchi -
22: 2 0-0-0 16,0 3.000 — 21: 8 0-1-1 70.500
Olivia America e Andover Hall
Uppf: Kolgjini Lutfi & Svensson Anna
Äg: Byggnadsfirma Häggström & Co AB
***Vinröd**, vit ärm och vinröda revär; vinröd
F CC **Carl Johan Jepson** (Björn Goop)

Stefan Persson	S	26/9-2	12/2140	**7**	14,2a	CC	243,37		60'
Björn Goop	S	27/10-8	6/2140	**3**	15,0a	c¢	9,77		60'
Erik Adielsson	S	10/11-6	3/2140	**d**	uag	c¢	16,20		60'
Erik Andersson	F	14/1-7	8/2140	**0**	18,1a	CC	15,77		25'
Jorma Kontio	S	23/3-5	8/2140	**0**	16,0	CC	46,08		40'

CANDY FRONTLINE — 2160:3 — 15,4M — 14,9AK — Total: 16 2-3-0 — 107.000

11
5,br.s.e Ken Warkentin -
22: 1 0-0-0 6.400 — 21: 13 2-2-0 15,4 81.100
Lorna Frontline e Goetmals Wood
Uppf: Bollnäs Hästuppfödning AB
Äg: Stall Optimus KB, Sunne
Mblå, grå axelparti och detaljer; mblå
E CC **Oskar J Andersson**

Örjan Kihlström	G	9/9-3	8/2140	**0**	16,6g	¢c	5,92		25'
Oskar J Andersson	S	25/9-12	9/2140	**5**	15,3a	¢c	13,17		60'
Oskar J Andersson	Bs	12/11-2	10/2140	**4**	15,7a	¢¢	3,48		30'
Malte Handfast	E	23/11-1	3/2140	**1**	16,6a	¢c	ejsp		10'
Oskar J Andersson	E	15/3-7	10/2140	**5**	16,2a	CC	20,49		40'

CARRAH — 2160:4 — 16,0M — 14,1AK — Total: 22 0-1-3 — 160.000

12
4,br.s.e Yarrah Boko -
22: 6 0-0-1 34.500 — 21: 15 0-1-2 16,0 118.700
Carmenere e Super Arnie
Uppf: Stall Nötskrika KB, Skogås
Äg: Stall Nötskrika KB, Skogås
Blå, vitt lod. fält och axelparti; blå
Bs CC **Daniel Wäjersten** (Stefan Arvidsson)

Ulf Ohlsson	S	12/1-6	4/1640	**4**	14,1a	CC	34,46		40'
Örjan Kihlström	S	28/1-2	1/2140	**0**	18,4a	CC	8,21		40'
Mats E Djuse	Ro	18/2-7	11/2140	**3**	16,2a	CC	60,34		30'
Ulf Ohlsson	S	4/3-4	3/2140	**4**	16,5a	c¢	29,58		40'
Rikard N Skoglund	Ös	8/4-7	7/2140	**7**	18,9ag	CC	11,78		25'

EMMANUELLE P.HILL — 2160:5 — *15,3K — 16,5AM — 15,4M — Total: 16 3-1-1 — 156.300

13
6,br.s.e Coktail Jet -
22: 3 1-0-0 15,8 37.000 — 21: 6 1-1-0 15,3 73.300
Saggezza e Supergill
Uppf: Possible Horse's AB, Stöde
Äg: Jansson Maria & Oscarsson Andreas
Svart, blå axlar, sidor och ärmb; sva
E CC **Per Lennartsson** (Andreas Oscarsson)

Rikard N Skoglund	Ö	1/7-2	9/2100	**5**	16,5a	CC	13,92		25'
Rikard N Skoglund	S	17/12-2	7/1660	**1**	15,3	CC	9,47		40'
Rikard N Skoglund	Ro	3/1-5	3/1640	**1**	15,8	CC	3,28		30'
Kim Eriksson	Mp	24/1-4	6/1640n	**0**	22,4	CC	6,24		40'
Rikard N Skoglund	Ö	31/3-5	1/2140	**5**	16,3	CC	7,69		25'

ELIZA TURF — 2160:6 — 15,5M — *13,5AM — Total: 11 2-1-1 — 156.400

14
4,mbr.s.e From Above -
22: 2 1-0-0 55.400 — 21: 9 1-1-1 15,5 101.000
Winnie Turf e Super Arnie
Uppf: Skarin Ingemar, Brita & Anders
Äg: Eliza Turf HB (Larsson Fredrik B)
Turkos, vitt axelparti, 2-del ärm; vit
S CC **Örjan Kihlström** (Fredrik B Larsson)

Fredrik B Larsson	F	9/8-7	7/2140	**6**	15,8a	c¢	9,57		40'
Ulf Ohlsson	Ö	16/9-7	5/2100n	**2**	16,7a	c¢	4,02		40'
Fredrik B Larsson	S	13/10-10	1/2140	**0**	15,5	¢¢	53,28		60'
Fredrik B Larsson	Ro	20/3-7	5/2140	**1**	13,5a	¢¢	10,01		50'
Fredrik B Larsson	S	6/4-7	8/2140	**6**	15,0a	¢¢	7,31		40'

DINO CREAM — 2160:7 — 15,5M — 15,6AM — Total: 10 2-1-2 — 157.800

15
4,br.s.e Creatine -
22: 0 0-0-0 — 21: 10 2-1-2 15,5 157.800
Persos Amarula e Super Arnie
Uppf: Dinohyppus AB, Borlänge
Äg: Dinohyppus AB, Borlänge
Blå, vit stjärna, vita ärmsömmar; blå
CC **Rikard N Skoglund** (Joakim Elfving)

Magnus A Djuse	S	6/10-8	2/2140	**0**	15,8a	CC	23,13		60'
Dwight Pieters	Rä	18/10-7	5/2140	**1**	16,0a	CC	6,53		35'
Sofia Adolfsson	Ro	30/10-6	6/2140	**3**	15,6a	CC	3,68		35'
Dwight Pieters	Ro	9/11-11	4/2140	**5**	15,9a	CC	7,64		40'
Dwight Pieters	Ro	19/11-6	4/2160	**4**	15,7	CC	18,71		30'

Chansvärdering: 3, 9, 13, 5

V4 ATG 3 LD-1

TRIO / TVILLING / KOMB / VINNARE / PLATS

Defilering kl: 15.25

ROMME // 23 — Björns Stålmagasin

3 — 2140 M AUTOSTART — START 15.31

3-åriga och äldre 50.001 - 135.000 kr. Körsvenner födda 040417 eller tidigare.
2140 m. Autostart. 12 startande. **Pris**: 30.000-15.000-10.000-6.800-5.900-(5.000)-(3.000) kr.
Lägst 1.500 kr till alla tävlande. Hederspris till segrande hästs ägare och hästskötare.

ODDS	1	2	3	TRIO	TVILLING
TID	500 m	1000 m	1500 m	2000 m	Sista 500 m

AGASSI BROLINE — 2140:1 *15,4AM *17,0M — Total: 4 2-1-0 — 102.000

1
4,mbr.v.e Trixton -
Give You My Word e Yankee Glide
Uppf: Broline International AB, Svenljunga
Äg: Onkel Invest Oy, Finland
Mblå, guldf.midjeband, sömmar; guld
F C C **Björn Goop**

22: 1 1-0-0 15,4a 40.000 — 21: 3 1-1-0 16,2a 62.000

Björn Goop	F	23/8-k	3/2140	k	20,7	– –	gdk		-
Björn Goop	Å	1/12-1	5/2140n	2	17,5a	c c	7,83		30'
Björn Goop	S	22/12-1	9/2140	1	17,0	c c	1,55		40'
Carl Johan Jepson	Hd	31/12-4	4/2140	5	16,2a	c c	4,41		40'
Björn Goop	S	23/3-6	11/2140	1	15,4a	c c	10,54		40'

VOICE OF REASON — 2140:2 14,3AM *16,2M — Total: 8 1-0-2 — 118.000

2
4,svbr.h.e Chocolatier -
Kelsies Song e Windsong's Legacy
Uppf: Åkerblad Andreas, Tystberga
Äg: NeGo Sverige AB, m fl
Blå, ljblå/vitt lodrättfält, rev; blå
S C C **Peter G Norman**

22: 0 0-0-0 — 21: 8 1-0-2 14,3a 118.000

Peter G Norman	S	30/7-4	2/2140	3	14,3a	c c	16,23		60'
Peter G Norman	Ö	14/10-10	1/2609	3	16,7ag	c c	13,22		40'
Peter G Norman	S	19/11-3	1/2140	4	14,8a	c c	11,45		60'
Erik Adielsson	S	8/12-10	1/2140	0	16,8ag	c c	10,11		60'
Peter G Norman	S	26/12-5	10/2140	5	15,1a	c c	13,42		60'

DETERMINED — 2140:3 *15,9AM 17,2M — Total: 7 1-0-1 — 76.900

3
4,mbr.s.e Uncle Lasse -
Reality Pride e From Above
Uppf: Menhammar Stuteri AB, Ekerö
Äg: Mattsson Yvonn, Munsö
Blå, röd krage, midjeband och sömmar; röd
S C C **Torbjörn Jansson** (Yvonn Mattsson)

22: 2 1-0-0 15,9a 41.500 — 21: 5 0-0-1 35.400

Claes Sjöström	S	31/10-3	4/2140	3	17,7g	c c	65,16		60'
Torbjörn Jansson	S	12/11-1	1/2140	d	9g	c c	6,00		60'
Claes Sjöström	S	22/12-3	5/2140	5	17,2	c c	29,50		60'
Claes Sjöström	Ro	3/1-10	10/2140	d	9g	c c	33,49		25'
Björn Goop	S	23/3-4	7/2140	1	15,9a	c c	17,76		40'

CHASINGNEONRAINBOW — 2140:4 15,7AM 15,5M — Total: 9 3-2-0 — 133.400

4
5,mbr.v.e Walk the Walk -
Elise Hamp e Super Arnie
Uppf: Morell Viktoria & Persson Fredrik
Äg: D.C Konsult i Gävle AB & Holm Urban
Blå, vit stjärna, vita ärmsömmar; blå
C C **Rikard N Skoglund** (Joakim Elfving)

22: 1 0-0-0 15,7a 1.500 — 21: 7 3-2-0 18,6a 131.400

Magnus A Djuse	U	8/10-4	1/2660n	1	15,9	c c	1,53		30'
Dwight Pieters	Ro	22/10-5	5/2160	5	16,5g	c c	3,89		30'
Magnus A Djuse	G	19/12-6	6/3140	1	18,6a	c c	1,87		50'
Rikard N Skoglund	Hd	31/12-8	9/2640n	0	ua	c c	3,27		100'
Dwight Pieters	Ro	20/3-10	3/2140	0	15,7a	c c	3,98		35'

BEAMER — 2140:5 *14,5AK 17,7M *15,2AM — Total: 20 3-1-2 — 124.000

5
5,br.v.e Allstar Hall -
Super Tvinda e Super Arnie
Uppf: Thiam Aaltonen Anne-Sophie & Klaeson W
Äg: Eriksson Leif & Blixt Håkan
Svart, grå sidor och svarta staplar; grå
C C **Emilia Leo**

22: 4 0-1-0 17,0a 19.500 — 21: 14 3-0-1 14,5a 95.500

Emilia Leo	Ro	17/1-km	1/2140	k	19,9	– –	gdk		-
Emilia Leo	E	15/2-7	5/2140	0	17,0ag	c c	15,41		25'
Emilia Leo	Ro	4/3-5m	3/2140	2	18,1	c ¢	3,43		30'
Emilia Leo	E	15/3-3m	3/2160	d	ug	c c	1,85		30'
Elias Strandberg	E	5/4-5	10/1640	d	uag	¢ ¢	21,23		30'

JEAN P.HILL — 2140:6 *15,9M — Total: 7 3-0-0 — 104.000

6
4,mbr.v.e Orlando Vici -
Saggezza e Supergill
Uppf: Possible Horse's AB, Stöde
Äg: Stall Vanja HB, Södertälje
Svart, gula axelklaffar, ärmrev; svart
E C C **Petter Lundberg** (Svante Ericsson)

22: 5 3-0-0 99.000 — 21: 2 0-0-0 5.000

Jorma Kontio	Ro	17/1-2	3/2140	1	17,6	c c	8,61		30'
Jorma Kontio	Ro	28/1-7	2/2140	1	15,9	c c	2,19		30'
Tom Johansson	Ro	18/2-5	3/2140	1	16,3	c c	1,90		30'
Jorma Kontio	S	4/3-8	3/2140	4	17,9	c c	1,84		40'
Jorma Kontio	F	4/4-7	1/2140	d	uag	c ¢	3,33		25'

GAVIN RICH — 2140:7 15,9AM 16,4M — Total: 10 1-4-0 — 108.500

7
4,mbr.v.e Quite Easy U.S. -
Rebecka Hill e Super Arnie
Uppf: Nyman Linda, Eskilstuna
Äg: Stall Blommiga Skjortor på Stället
Svart, blå axlar, sidor och ärmb; sva
E C C **Per Lennartsson**

22: 5 1-2-0 15,9a 63.000 — 21: 5 0-2-0 18,0a 45.500

Per Lennartsson	E	25/1-5	10/2140	1	18,6a	c c	1,58		25'
Per Lennartsson	Ro	10/2-6	11/2140	2	16,5a	c c	5,77		30'
Ulf Ohlsson	Ro	25/2-3	2/2160	d	4g	c c	3,08		30'
Per Lennartsson	S	4/3-5	1/2140	0	15,9ag	c ¢	3,60		40'
Per Lennartsson	S	18/3-1	10/2140	2	16,2a	c ¢	2,10		40'

WOODCUTTER — 2140:8 14,9AL 16,7M 15,0AM — Total: 9 0-5-0 — 96.500

8
4,br.h.e The Bank -
Envious Money e Enjoy Lavec
Uppf: Skoglund Torbjörn & Hansson Tommy
Äg: Andersson Hans-Peter, m fl
Svart, gult axelparti och rött bröstb.; sv
Bs C C **Mats E Djuse** (Magnus Träff)

22: 2 0-2-0 14,9a 30.000 — 21: 7 0-3-0 16,2a 66.500

Mats E Djuse	Rä	21/9-6	3/2140n	2	16,3a	c c	4,83		20'
Mats E Djuse	H	3/10-4	5/2140	2	16,7	c c	7,88		40'
Mats E Djuse	Ro	15/10-3	4/2140	0	16,2a	c c	15,18		40'
Mats E Djuse	Ro	20/3-5	11/2140	2	15,0a	c c	7,04		30'
Mats E Djuse	Ro	1/4-5	11/2640	2	14,9a	c c	5,56		30'

ECLAT DE GRAVEL (FR) — 2140:9 *16,0AM 16,3M — Total: 27 3-4-1 — 121.100

9
8,fux.v.e Soleil d'Enfer -
Quiete Ecare e Cygnus d'Odyssee
Uppf: Bosque G & Bosque P & Genot E
Äg: Gasen i Botten i Stockholm AB
Blå, röd/mblå/röd axelskärp och ärmb;blå
C C **Tomas Pettersson** (Sölve Bäck)

22: 6 1-2-0 16,0a 33.500 — 21: 17 2-1-1 16,2a 71.100

Tomas Pettersson	Ro	10/2-8	2/1640	2	16,3a	c c	5,89		10'
Tomas Pettersson	Ro	18/2-10	9/2140	1	16,0a	c c	6,43		10'
Camilla Hanell	G	1/3-3	12/2140	2	16,4ag	c c	6,54		25'
Mats E Djuse	G	10/3-6	6/1640	d	8ag	c c	8,36		25'
Magnus A Djuse	Bs	21/3-3	2/2140	0	17,5	c c	23,71		25'

LE BOHEME — 2140:10 *15,0AM 16,0M — Total: 13 2-0-1 — 114.200

10
5,mbr.v.e Habitat -
M.T.Havana Girl e Varenne
Uppf: Easy KB, Uppsala
Äg: Stall Bohem - Easy
Turkos, vitt axelparti, 2-del ärm; vit
C C **Örjan Kihlström** (Jörgen Westholm)

22: 5 2-0-0 15,0a 84.400 — 21: 8 0-0-1 17,7a 29.800

Jörgen Westholm	Ro	9/1-3	4/2140	1	17,4	c c	7,22		30'
Jörgen Westholm	S	23/2-3	11/2140	0	16,8a	c c	13,76		40'
Ailin Berg-Almaas	G	10/3-3	1/2140	4	16,9a	¢ c	20,27		25'
Claes Sjöström	S	23/3-6	1/2140	5	15,6a	¢ c	32,59		40'
Örjan Kihlström	S	1/4-3	9/2140	1	15,0a	¢ c	10,12		40'

PAOLONI STUX — 2140:11 13,5AK *17,1M 16,4AM — Total: 8 3-1-0 — 115.900

11
5,br.v.e Yarrah Boko -
Red Crystal V.S. e Defi d'Aunou
Uppf: Team Stuxberg HB, Slite
Äg: Stall Stuxberg AB, Stuxberg & Hellgren
Svart, orange fält, axelkl. och ärmb.; sv
S C C **Claes Sjöström** (Jennifer Persson)

22: 4 1-1-0 13,5a 48.900 — 21: 4 2-0-0 17,3a 67.000

Rikard N Skoglund	G	19/12-5	9/2140	1	17,3a	c c	7,62		30'
Rikard N Skoglund	S	6/2-3	1/1640n	1	17,6	c c	2,06		25'
Rikard N Skoglund	Mp	21/2-6	1/1640	2	16,0a	c c	7,15		25'
Jennifer Persson	E	6/3-8	11/2140	5	16,4a	c c	7,46		35'
William Ekberg	E	5/4-5	6/1640	6	13,5a	c c	4,78		30'

GORDINI BRICK — 2140:12 15,7L — Total: 6 3-1-0 — 123.000

12
4,mbr.v.e Orlando Vici -
Keystone Nora e Yankee Glide
Uppf: Bredberg Anders, Tystberga
Äg: Philip konsulting HB, Vänersborg
Svart, vita staplar; vit
C C **Ulf Ohlsson** (Jasmine Ising)

22: 3 2-1-0 77.500 — 21: 3 1-0-0 45.500

Per Lennartsson	Ro	8/10-2	12/2140	0	18,2g	c c	5,86		30'
Per Lennartsson	E	13/12-4	12/2140	8	18,8g	c c	4,99		40'
Ulf Ohlsson	Ro	17/1-5	3/2140	1	17,0	c c	2,77		30'
Anders Eriksson	B	2/3-5	1/2140	1	17,2	c c	1,44		30'
Ulf Ohlsson	E	6/3-6	4/2640	2	15,7	c c	1,94		35'

Chansvärdering: 1, 12, 6, 4

Björns STÅL MAGASIN

Besöksadress
Åselby Industriområde
Herrgårdsgatan 22
0243-668 70

Öppet
Mån-tors 07.00-16.00
Fredag 07.00-15.00
Lunchstängt 12.00-12.45

Hos Björns köper du:
Rör: Fyrkantiga, rektangulära & runda. **Plåt:** Tunn eller grov, rostfri & aluminium.
Stång: Platt, vinkel & runt. **Balk & armering:** I alla dess former.

Vi har tillgång till marknadens bredaste sortiment

Vi kan stål

HJÄRTSTARTARE VID OLYCKA/SJUKDOMSFALL

Hjärtstartare finns vid sjukvårdspersonalen samt i anslutning till gäststallen 1-79 på stallbacken (vid luftskåpet). Sjukvårdspersonalen nås via tel: 070-587 82 93

V4 ATG — 4 — LD-2

Defilering kl: 15.47

TRIO / TVILLING / KOMB / VINNARE / PLATS

ROMME // 23 — **Travrondens lopp - Stayerlopp**

4 — **3140 M VOLTSTART** — **START 15.53**

3-åriga och äldre 100.001 - 1.350.000 kr. Körsvenner födda 040417 eller tidigare.
3140 m. Tillägg 20 m vid vunna 300.001 kr, 40 m vid 650.001 kr.
Pris: 100.000-50.000-29.000-17.500-11.500-9.000-5.500-4.000 kr (8 priser).
Lägst 1.500 kr till alla tävlande. Hederspris till segrande hästs ägare och hästskötare.

ODDS	1	2	3	TRIO	TVILLING
TID	500 m	1000 m	1500 m	2000 m	Sista 500 m

1 SKINNY DIPPING — 3140:1 — 15,0M — 15,0AM — 17,2L — Total: 76 3-7-3 — 294.100

8,ljbr.s.e Kiss Francais -
22: 6 0-0-0 17,6 14.500 — 21: 18 1-2-1 18,3 73.700

Heavens Victory e Valley Victory	Kenneth Gorski	E	25/1-1	1/2140	5	15,6a	c c	74,59		25'
Uppf: Soelberg Madsen Sune, Vitaby	Kenneth Gorski	E	15/2-8	7/2160	0	20,6g	c c	92,75		30'
Äg: Eriksson K, Brattström K & L	Anna Isabelle Karlsson	Ö	28/2-9	9/2160	0	17,6	c c	124,10		30'
Röd/vit, tvärrandig, röda ärmar; vit	Kenneth Gorski	Ö	10/3-8	1/2180	7	18,7g	c c	7,44		10'
L c c **Kenneth Gorski** (Katarina Brattström)	Kenneth Gorski	Ro	8/4-4	1/2140	4	17,2a	c c	14,46		10'

2 CORAZON DE B. — 3140:2 — 14,2M — 14,1AM — 17,3L — Total: 9 5-3-0 — 292.000

4,br.v.e S.J.'s Caviar -
22: 4 0-3-0 14,2 142.000 — 21: 5 5-0-0 15,8 150.000

Bertille va Unia e Defi d'Aunou	Per Lennartsson	Ro	9/12-6	2/2140	1	15,8	c c	1,36		30'
Uppf: Tom Hansson i Sankt Olof AB,Sankt Olof	Per Lennartsson	Ro	10/2-3	7/2140	2	15,6a	c c	2,20		30'
Äg: Tom Hansson i Sankt Olof AB, m fl	Rikard N Skoglund	Ax	26/2-4	2/2640	2	17,3	c c	2,85		100'
Svart, blå axlar, sidor och ärmb; sva	Per Lennartsson	Å*	12/3-4	11/2140	2	14,2	c ¢	3,69		110'
E c c **Per Lennartsson**	Per Lennartsson	S*	26/3-6	9/2140	5	14,1a	c ¢	8,14		220'

3 BOLD KNICK — 3140:3 — 16,0L — *15,1AM — Total: 13 3-4-0 — 222.400

5,br.v.e Bold Eagle -
22: 4 0-2-0 16,0 48.900 — 21: 6 2-1-0 16,7 118.000

Icetea Knick e Turbo Thrust	Dwight Pieters	Ax	27/11-8	1/3140	8	18,8	c c	9,15		40'
Uppf: Knick AB, Svedala	Ulf Ohlsson	Å	3/2-8	1/2140	5	15,9a	c c	15,80		40'
Äg: Philip konsulting HB, Vänersborg	Peter Ingves	Å	17/2-7	2/2640	2	16,9	c c	5,42		40'
Svart, vita staplar; vit	Ulf Ohlsson	Ax	8/3-4	2/2640	2	16,1	c ¢	3,23		40'
Ax c c **Ulf Ohlsson** (Ulf Stenströmer)	Ulf Ohlsson	Å	23/3-7	7/2640	0	16,0	c ¢	6,17		60'

4 AWAITED — 3140:4 — 14,2M — 14,0AK — 15,5L — Total: 33 3-5-5 — 270.800

7,mbr.v.e Classic Photo -
22: 1 0-0-0 1.500 — 21: 16 0-1-5 14,2 108.000

Miss Sixty e Muscles Yankee	Wiktor Kylin-Blom	Rä	18/10-4	1/2160	2	15,4	c c	6,85		25'
Uppf: AB Olgupex, m fl	Wiktor Kylin-Blom	G	29/10-7	5/2140	4	14,4a	c c	27,46		30'
Äg: Kylin-Blom Wiktor & Karlsson Johanna	Wiktor Kylin-Blom	B	17/11-6	6/2140n	d	12ag	c c	25,16		40'
Blå, svart axelp,lodr.fält o ärm; svart	Hanna Forslin	B	15/12-4	5/2140	d	11ag	c c	7,03		60'
H c c **Wiktor Kylin-Blom**	Wiktor Kylin-Blom	Ro	9/1-7	7/2640	0	18,1a	c c	25,36		35'

5 FEROX BRICK — 3140:5 — 15,1M — *14,6AM — Total: 8 3-2-0 — 196.500

5,svbr.h.e Orlando Vici -
22: 1 1-0-0 40.000 — 21: 0 0-0-0

Blazing Kemp e Pine Chip	Oskar J Andersson	Ö	6/20-8	2/2100	d	7ag	c c	6,12		100'
Uppf: Bredberg Anders, Tystberga	Oskar J Andersson	S	9/20-10	12/2140	6	14,7a	c c	16,94		100'
Äg: Philip konsulting HB, Vänersborg	Oskar J Andersson	S	9/20-6	3/2640	d	9ag	c c	8,75		150'
Röd, mblå axp och lodr fält vit ärmb; mblå	Patrik Fernlund	Ro	18/2-k	2/2140	k	18,3	– –	gdk		-
c c **Anders Eriksson** (Jasmine Ising)	Anders Eriksson	S	9/3-9	4/2640	1	16,3a	c c	2,42		40'

6 BEOWULF PLAY (IT) — 3140:6 — 15,4M — *12,6AK — Total: 35 4-10-3 — 279.684

5,br.h.e Andover Hall -
22: 2 1-0-0 15,4 36.400 — 21: 10 1-2-1 48.903

Ikebana Grif e Varenne	Gustav Johansson	Ax	23/9-1	8/2640	6	17,0a	c c	14,90		25'
Uppf: Allev. Le Fontanette SRL & Notaro M.	Malin Kullberg	Ax	26/10-2m	6/1640	d	7ag	c c	11,81		10'
Äg: Scuderia e altri cinque	Malin Kullberg	Mp	22/11-5m	10/2140	5	17,9a	c c	29,15		30'
Svart, svart; vit	Joseph Taavela Ruocco	S	25/3-7	4/2160	5	15,4	c c	66,00		40'
S c c **Carl Philip Lindblom** (Natalie Örtlund)	Carl Philip Lindblom	E	5/4-8	12/2640	1	15,7a	c c	49,36		30'

7 NICE KNIGHT — 3140:7 — 15,3M — 13,1AK — 17,1L — Total: 33 1-7-3 — 260.500

5,br.v.e Scarlet Knight -
22: 5 0-1-0 18,2 49.500 — 21: 20 1-5-2 15,3 156.500

Nice Leg e Revenue	Tomas Pettersson	Ro	9/1-7	4/2640	2	16,9a	c c	7,98		35'
Uppf: Karlsson Anders & Westholm Jörgen	Tomas Pettersson	Ös*	29/1-6	6/2640	4	18,2	c c	14,69		110'
Äg: Stall Stora Hälla	Tomas Pettersson	Bs	11/2-9	4/2140	0	15,7a	c c	4,58		30'
Blå, röd/mblå/röd axelskärp och ärmb;blå	Tomas Pettersson	G	24/3-2	8/3140	0	17,2a	¢ c	14,11		35'
c c **Tomas Pettersson** (Anders Jonsson)	Tomas Pettersson	S	6/4-10	3/2640	5	16,1a	¢ c	134,64		60'

8 PARKER — 3160:1 — 12,0AK — Total: 14 7-1-1 — 588.500

5,mbr.h.e Bird Parker -
22: 0 0-0-0 — 21: 14 7-1-1 588.500

Ninepoints Avalon e Rite On Line	Örjan Kihlström	J	24/8-11	7/2640	3	13,4a	¢ ¢	23,34		200'
Uppf: S G:s Potatis AB & Westholm Jörgen	Jörgen Westholm	J*	4/9-6	6/2640	1	14,4a	¢ ¢	3,45		110'
Äg: S G:s Potatis AB, Hedemora	Örjan Kihlström	S*	25/9-6	1/2140	2	12,9a	¢ ¢	4,29		220'
Svart, vitt bröstb, gröna ärmar; grön	Erik Adielsson	J*	30/10-9	7/2640	1	13,4a	¢ ¢	2,78		110'
c c **Jörgen Westholm**	Erik Adielsson	S*	27/11-11	7/2140	6	13,6a	¢ ¢	4,21		220'

9 MY TAMBOURINE MAN — 3160:2 — 14,1L — *13,0AM — Total: 26 5-2-2 — 497.148

7,br.v.e Orlando Vici -
22: 2 1-1-0 15,7 47.231 — 21: 10 0-0-2 14,1 35.917

Sweet Circle e Malabar Circle Ås	Nicklas Westerholm	Bs	18/11-3	6/2640	3	16,6a	c ¢	5,46		30'
Uppf: Lundängen Invest AB, Hjo	Nicklas Westerholm	Ö	2/12-4	12/2100	5	15,6a	c c	15,65		25'
Äg: Westerholm Nicklas, Avesta	Nicklas Westerholm	Be	14/12-5	2300	6	16,1a	– –	-		-
Svart, grå bröstband och triangel; svart	Nicklas Westerholm	Be	15/3-5	2840	1	14,8a	– –	-		-
c c **Nicklas Westerholm**	Nicklas Westerholm	Ro	1/4-6	2/3160	2	15,7	c ¢	9,07		60'

10 LE CRACK SOX — 3160:3 — 13,0K — *12,0AK — Total: 29 8-4-4 — 607.900

7,sv.v.e Ready Cash -
22: 5 1-0-1 15,8 77.900 — 21: 10 2-1-0 14,3 84.500

Jolie Reve e Lindy Lane	Fredrik B Larsson	S	12/1-10	1/2140	1	15,8	c c	5,90		60'
Uppf: Boholm Joakim, Holm Tom&Mitchell Craig	Örjan Kihlström	S	28/1-7	5/2140	0	15,9a	c c	4,75		40'
Äg: Brunna Schakt AB, Kungsängen	Fredrik B Larsson	S	4/3-7	7/2140	5	15,3ag	c c	13,19		40'
Svart, rött axelskärp, gult; svart	Fredrik B Larsson	Ö	17/3-2	9/2609	3	14,7a	c ¢	7,45		25'
S c c **Fredrik B Larsson**	Fredrik B Larsson	G	31/3-1	2/2640	0	15,8a	c ¢	3,60		25'

11 GANYBOY* (DE) — 3180:1 — 12,7L — 11,8AK — Total: 80 7-9-8 — 1.339.791

8,br.v.e Ganymede -
22: 6 0-0-0 15,3 24.385 — 21: 20 1-3-0 14,3 259.007

Leibzig e Indro Park	Esa Holopainen	Ko	15/1-9	2100	6	15,0a	– –	79,10		-
Uppf: Kruger Steve, Italien	Esa Holopainen	La	27/1-8	2160	0	15,7	– –	54,00		-
Äg: Hautakoski Marco & Hautakoski Niina	Magnus A Djuse	Ax*	26/2-5	4/2640	8	16,3	c c	68,91		125'
Svart, mörkblå axelparti; mblå	Mikko Aho	Ax	8/3-9	12/2140	0	15,7a	¢ ¢	10,28		40'
Ax c c **Carl Johan Jepson** (Mikko Aho)	Ulf Ohlsson	Å	23/3-9	4/3180	0	15,3	¢ ¢	86,85		75'

12 ARAMIS AMOK — 3180:2 — 13,8M — 11,9AK — *14,3L — Total: 92 12-12-9 — 765.900

9,mbr.v.e Scarlet Knight -
22: 3 1-0-0 15,9 13.000 — 21: 15 0-2-1 15,0 34.800

Olympia Amok e Coktail Jet	Susanne Österberg	Ö	23/9-7	12/2100	8	16,5ag	c c	17,42		10'
Uppf: Bermsjö Ulrich & Bjärbom Linda	Susanne Österberg	Ö	30/9-6	7/2660	4	15,8	c c	28,46		25'
Äg: Österberg Susanne, Ingegerd & Kent	Susanne Österberg	Ö	28/2-8	9/2100	0	16,2a	c c	107,90		40'
Svart, gul rundel, gula ärmar; gul	Susanne Österberg	Ö	10/3-3	1/2160	1	15,9	¢ c	16,45		10'
c c **Susanne Österberg**	Susanne Österberg	G	24/3-10	2/2140	0	15,0a	¢ c	63,85		30'

13 RIBAUDE — 3180:3 — 13,2M — 11,2AK — 14,5L — Total: 60 8-10-8 — 1.274.487

9,mbr.v.e Conny Nobell -
22: 0 0-0-0 — 21: 11 0-1-1 14,9 163.187

Yessie Hornline e Like A Prayer	Eric Raffin	Fr	3/5-1	2950	6	15,4	– –	9,90		-
Uppf: Thell Tomas, Mantorp	Yoann Lebourgeois	V	21/5-4	2100	7	12,0a	– –	57,80		-
Äg: Stall Diamonds HB, Vimmerby	Anthony Barrier	V	28/5-6	2100	4	12,4a	– –	30,10		-
Mblå, guldf.midjeband, sömmar; guld	Francois Lagadeuc	V	12/6-4	2850	d	-	– –	41,40		-
F c c **Björn Goop**	Yoann Lebourgeois	Fr	8/7-7	2725	d	-	– –	17,00		-

14 DIGITAL DOMINANCE — 3180:4 — 12,9L — 11,9AM — Total: 36 6-7-6 — 1.218.400

6,br.v.e Super Photo Kosmos -
22: 0 0-0-0 — 21: 16 5-4-3 12,9 952.000

Dreamliner e Scarlet Knight	Örjan Kihlström	S	26/9-12	2/3180	6	14,1	¢ ¢	7,03		300'
Uppf: Stefan T.Z. Melander HB, Enköping	Örjan Kihlström	J	30/10-10	2/3180	2	15,0	¢ ¢	1,90		110'
Äg: Tradecity AB & Andersson Joakim	Örjan Kihlström	E	6/11-4	2/3180	3	it	¢ ¢	2,66		100'
Turkos, vitt axelparti, 2-del ärm; vit	Erik Adielsson	S	1/12-2	4/2660	1	15,5	c c	1,45		60'
c c **Örjan Kihlström** (Jörgen Westholm)	Örjan Kihlström	S	17/12-8	1/2640	4	14,2a	c c	1,86		60'

15 BETTING REBEL — 3180:5 — 12,8K — 10,6AK — 16,4L — Total: 108 8-14-10 — 1.214.400

8,svbr.v.e Orlando Vici -
22: 9 0-1-0 59.000 — 21: 25 1-2-3 13,0 272.700

Out of the Kitchen e Here Comes Herbie	Rikard N Skoglund	B*	19/2-7	5/1640	0	12,7a	c c	57,64		125'
Uppf: Boholm Joakim, Holm Tom&Mitchell Craig	Oskar Kylin Blom	Ro	27/2-4	9/1640	0	17,8ag	c c	13,34		35'
Äg: Broberg Micael, Norrtälje	Carl Johan Jepson	Å*	12/3-7	2/1640	8	11,5a	¢ ¢	79,90		150'
Svart, sidofält i orange; svart	Oskar Kylin Blom	G	24/3-9	6/1640	0	12,3a	¢ ¢	33,06		35'
S c c **Oskar Kylin Blom** (Micael Broberg)	Oskar Kylin Blom	S	30/3-5	3/1640	0	12,4a	¢ ¢	52,85		60'

Chansvärdering: 8, 14, 5, 2

travronden.se
SVERIGES STÖRSTA SAJT
MED ALLT OM TRAV
Referat och reportage.
Tillbakablickar och tv-program.
På travronden.se hänger du med i travet!

TRAVRONDEN
Nyhetsledande på travsport sedan 1932
– och vi gör dig till en bättre spelare.

V75 ATG — 1

Defilering kl: 16.14

TRIO / TVILLING / KOMB / VINNARE / PLATS

ROMME // 23 — **STL Klass I, försök 4 i meeting 3 (Final Solvalla 28 maj)**

5 — **1640 M VOLTSTART** — **START 16.20**

3-åriga och äldre 250.001 - 500.000 kr. Körsvenner födda 040417 eller tidigare.
1640 m. Voltstart. **Pris:** 110.000-55.000-32.000-19.000-12.500-10.000-6.500-5.000 kr (8 priser).
Lägst 2.500 kr till alla tävlande. Svenska Travligans hederspris till segrande hästs ägare och hästskötare.

ODDS	1	2	3	TRIO	TVILLING
TID	500 m	1000 m	1500 m	2000 m	Sista 500 m

1 TWIGS GOT U. — 1640:1 — 15,1L — *11,5AK — Total: 24 9-4-1 — 463.600

6,br.v.e Love You - — 22: 2 0-0-1 15.300 — 21: 6 3-1-0 15,3 111.500

Twigs Likepine e Pine Chip	Jimmy Dahlman	Ro	8/10-5	4/2140	1	13,8a	c c	2,22	30'
Uppf: Skantz Eva & Lindh Lars	Rikard N Skoglund	Ro	22/10-6	1/1640	1	12,1a	c c	4,65	30'
Äg: G-Kraft HB, Strängnäs	Rikard N Skoglund	Ro	4/11-3	8/2660	1	15,3	c c	3,64	30'
Blå, vit stjärna, vita ärmsömmar; blå	Dwight Pieters	B	8/3-7	12/2140	4	15,0a	c c	4,87	30'
c c **Rikard N Skoglund** (Joakim Elfving)	Rikard N Skoglund	Rä	5/4-4	5/2140	3	14,8a	c c	4,74	25'

2 WINGAIT HENKE — 1640:2 — *16,4L — 13,3AK — Total: 16 8-3-3 — 388.500

5,sv.v.e Maharajah - — 22: 5 3-1-1 16,4 149.500 — 21: 8 2-2-2 16,6 159.000

Armbro Deity e Self Possessed	André Eklundh	Å	6/1-6	1/1640	2	13,3a	c c	5,94	35'
Uppf: Stall Anna Forssell AB, Skara	Stefan Persson	Å	20/1-4	3/2640	1	16,4	c c	1,75	40'
Äg: Stall Wingait HB, Limmared	Stefan Persson	J	2/2-9	2/1640	3	13,3a	c c	3,56	60'
Svart, vinröd/vita hängslen, ärmb; sv	Stefan Persson	Hd	14/3-8	5/2140	1	13,8a	¢¢	2,18	35'
Hd c c **Stefan Persson** (Håkan K Persson)	Stefan Persson	Hd	3/4-4	4/1640	1	13,3a	¢¢	2,47	40'

3 HAZYSHADEOFWINTER — 1640:3 — 14,8M — 12,0AK — *17,0K — Total: 32 6-4-5 — 477.200

5,br.s.e Brad de Veluwe - — 22: 4 1-2-1 97.000 — 21: 15 4-0-2 16,2 200.000

Meta di Azzurra e Windsong's Legacy	André Eklundh	Å	11/11-4	5/2160	d	7g	¢¢	9,74	40'
Uppf: Nilsson Staffan B, Ramkvilla	Jörgen Westholm	Ro	28/1-9	9/1640	2	13,0a	c c	6,21	40'
Äg: Knutsson Trotting AB, Göteborg	Jörgen Westholm	S	16/2-10	5/2140	3	14,6a	c c	2,93	60'
***Vit**, röd romb och ärmbindlar; röd	Jörgen Westholm	Bs	11/3-7	10/1640	1	13,1a	¢¢	2,26	30'
c c **Jörgen Westholm**	Jörgen Westholm	S	23/3-8	3/1640	2	12,0a	¢¢	6,08	60'

4 MASTER OF ZON — 1640:4 — 15,0M — 11,7AK — Total: 25 5-3-5 — 432.300

5,br.v.e The Bank - — 22: 3 1-1-0 55.000 — 21: 15 3-2-2 15,0 274.300

American Glide e Yankee Glide	Mats E Djuse	Ro*	18/12-4	10/2140	3	15,0a	c c	5,83	100'
Uppf: Ohlzon Sören & Gun, Rundgren Camilla	Ulf Ohlsson	Ö	29/12-11	9/1609	1	12,7a	c c	6,72	100'
Äg: Eskilsson Joakim, m fl	Ulf Ohlsson	Ro	17/1-8	2/2140	2	16,6a	c c	2,38	40'
Svart, blå axlar, sidor och ärmb; sva	Ulf Ohlsson	Ös*	29/1-7	10/1640	6	13,5a	c c	7,92	110'
c c **Per Lennartsson** (Joakim Eskilsson)	Marcus Lilius	G	7/4-7	7/1640	1	13,9a	¢¢	2,15	25'

5 NO DOUBT — 1640:5 — *13,7M — *10,5AK — Total: 21 9-0-0 — 480.000

5,mbr.v.e Make it Happen - — 22: 2 1-0-0 15,6 30.000 — 21: 7 4-0-0 13,7 121.500

Als Alicia e Deliberate Speed	Emilia Leo	H	29/8-3	4/2140	1	13,7	¢¢	2,49	20'
Uppf: Wilstrand Lena & Leo Emilia	Emilia Leo	Sä	21/9-9	10/2140	0	ua	¢¢	12,99	110'
Äg: Stall Pelw HB, Borlänge	Emilia Leo	Ro	14/12-1	2/2140	1	15,7	c c	2,17	40'
Svart, grå sidor och svarta staplar; grå	Ulf Ohlsson	Bs*	1/1-5	9/2140	8	15,6	c c	5,33	110'
c c **Emilia Leo**	Emilia Leo	G	7/4-6	4/2640	1	15,6	¢¢	1,69	25'

6 FADE TO BLACK ÅS — 1640:6 — 15,1M — 13,5AM — Total: 17 1-4-5 — 359.300

5,svbr.v.e Trixton - — 22: 1 0-0-0 6.500 — 21: 4 0-0-2 157.500

Shady Ås e Conway Hall	Fredrik Linder	S	3/21-6	3/2140	4	13,5a	¢c	86,12	300'
Uppf: Lorentzon Ann-Christin & Magnusson J-E	Claes Sjöström	Ö	4/21-8	2/2100	3	14,4a	¢c	18,06	110'
Äg: Easy KB, Uppsala	Claes Sjöström	Å	23/4-7	6/2140	0	13,5a	¢c	29,69	100'
Blå, röd krage, midjeband och sömmar; röd	Claes Sjöström	S	5/5-7	2/2140n	3	14,2a	¢¢	20,38	300'
c c **Torbjörn Jansson** (Fredrik Linder)	Torbjörn Jansson	G	31/3-4	4/2140	4	15,0a	¢¢	4,02	25'

7 VELTEN SWAROVSKI* (DE) — 1640:7 — 16,5L — 11,9AK — Total: 18 6-4-4 — 329.936

6,br.v.e S.J.'s Caviar - — 22: 2 0-2-0 16,5 85.238 — 21: 12 4-1-4 178.237

Velten Versace e Freiherr As	Rick Ebbinge	J	17/8-7	10/2140	1	13,2a	c¢	1,77	30'
Uppf: Johnston Bernard, Tyskland	F Janssen	Wo	29/8-4	2100	3	16,4a	– –	1,50	-
Äg: Pedersen Kim, Norge	Dejan Petrovic	Ty	2/10-2	1680	5	13,8a	– –	4,80	-
Svart, vit och orange; vit	Erlend Rennesvik	Mo	19/3-6	2140	2	14,4a	– –	3,20	-
* c c **Erlend Rennesvik** (Kim Pedersen)	Erlend Rennesvik	Ja	26/3-3	3120	2	16,5	– –	1,69	-

8 DATS PEPITO — 1640:8 — 14,0K — 13,2AK — Total: 33 4-7-5 — 309.300

5,mbr.v.e Panne de Moteur - — 22: 5 2-2-0 15,3 90.500 — 21: 21 2-4-3 14,0 168.800

No Entry e Windsong's Legacy	Carl Johan Jepson	Ax	13/1-7	4/1640	1	16,4a	c c	3,96	30'
Uppf: Lagestig Bengt-Göran, Ljungby	Carl Johan Jepson	Ax	30/1-10	8/2140	2	16,2a	c c	15,96	35'
Äg: Lagestig Bengt-Göran, Ljungby	Carl Johan Jepson	Ax	18/2-7	7/1640	2	16,8a	c c	4,92	25'
Svart, mörkblå axelparti; mblå	Petter Karlsson	F	7/3-3	4/1640	5	15,3	¢¢	5,72	25'
Ax c c **Carl Johan Jepson** (Eric Martinsson)	Carl Johan Jepson	Ax	29/3-4	4/1640	1	13,2a	¢¢	7,10	25'

9 WILSON KNIGHT — 1640:9 — 14,9M — 12,9AK — Total: 29 3-10-3 — 430.800

5,br.v.e Scarlet Knight - — 22: 5 2-1-0 16,4 111.500 — 21: 16 0-9-2 14,9 240.900

Wilson Terrace e Lucky Chucky	Claes Sjöström	S	28/1-6	5/2140	1	15,7a	c c	3,93	40'
Uppf: Stall Grönskan HB, Ingarö	Claes Sjöström	S	9/2-2	5/2140	5	16,8a	c c	6,20	60'
Äg: Easy KB, Uppsala	Claes Sjöström	G	22/2-8	5/2640	2	16,4	c c	2,75	40'
Svart, orange fält, axelkl. och ärmb.; sv	Claes Sjöström	S	4/3-2	11/2140	1	14,7a	¢¢	3,00	40'
S c c **Claes Sjöström**	Claes Sjöström	S	25/3-4	10/2140	0	14,0a	¢¢	7,19	40'

10 FIGHTER — 1640:10 — 13,8M — 13,2AK — Total: 22 8-5-1 — 454.500

5,mbr.v.e Up Front Larry - — 22: 4 2-1-0 15,8 112.500 — 21: 11 3-3-0 13,8 184.000

Dame Arrow e Silver Pine	Lukas L Svedlund	Ro*	18/12-4	5/2140	8	16,1a	c c	3,06	100'
Uppf: Olofsson Ronny & Vanja	Markus B Svedberg	E	1/2-8	10/2640	2	15,2a	c c	7,29	40'
Äg: B Westerbergs Skrot AB, Hofors	Markus B Svedberg	G	22/2-9	5/1640	1	13,2a	c c	1,64	30'
Blå, vita ärmbindlar; vit	Markus B Svedberg	S	16/3-7	8/2640	1	15,8	c c	6,46	60'
E c c **Erik Adielsson** (Markus B Svedberg)	Markus B Svedberg	B*	2/4-10	12/2140	0	15,1a	c c	13,77	110'

11 HEFNER AM — 1640:11 — *15,5M — 14,8AM — Total: 21 5-1-2 — 467.700

5,br.v.e Muscle Hill - — 22: 4 1-0-2 111.500 — 21: 8 1-1-0 172.500

She Loves You F.I. e Love You	Erik Adielsson	Ro	18/12-3	2/3160	d	kubug	c c	2,72	75'
Uppf: Am Bloodstock AB, Stockholm	Anders Eriksson	S	5/1-10	11/2640	1	15,3a	c c	7,59	60'
Äg: Philip konsulting HB, Vänersborg	Anders Eriksson	G*	15/1-10	7/3140	d	2ag	c c	9,66	110'
Röd, mblå axp och lodr fält vit ärmb; mblå	Anders Eriksson	B	2/3-8	9/2640	3	16,5a	c c	2,77	60'
c c **Anders Eriksson** (Jasmine Ising)	Anders Eriksson	B*	2/4-10	4/2140	3	14,8a	c c	3,76	110'

12 HABRIK AM — 1640:12 — *14,8M — 12,3AK — 20,5K — Total: 27 4-3-8 — 433.000

5,br.h.e Bold Eagle - — 22: 5 1-1-1 110.000 — 21: 18 2-2-5 14,8 246.000

Tamla Celeber e Cantab Hall	Kim Eriksson	E	11/1-6	4/1640	3	12,7a	c c	2,89	40'
Uppf: Am Bloodstock AB, Stockholm	Torbjörn Jansson	F*	22/1-10	1/2140	6	13,6a	c c	22,97	110'
Äg: SRF Stable	Örjan Kihlström	S	9/2-2	3/2140	2	16,5a	c c	2,07	60'
Turkos, vitt axelparti, 2-del ärm; vit	Mika Forss	Ax*	26/2-11	6/2140	4	14,8a	c c	26,05	110'
S c c **Örjan Kihlström** (Roger Walmann)	Örjan Kihlström	S	25/3-4	9/2140	1	13,5a	c¢	4,19	40'

Chansvärdering: 2, 5, 4, 1

Signerade påskägg!

Idag delar vi ut godispåskägg efter varje V75-lopp. Äggen signeras av vinnande V75-kusk. Välkommen fram till vinnarcirkeln. Kanske blir det just du som får med dig ett V75-ägg hem?

ROMME RÄTTVIK DALATRAVET

Vårdarpris i alla lopp idag Priserna kan hämtas på inskrivningen

ROMME RÄTTVIK DALATRAVET

V75 ATG 2

Defilering kl: 16.36

TRIO / TVILLING / KOMB / VINNARE / PLATS

ROMME // 23 — **Borlänge Kommun - STL Diamantstoet, försök 6 i meeting 3 (Final Solvalla 28 maj)**

6 — **2140 M VOLTSTART** — **START 16.42**

3-åriga och äldre ston 100.001 - 630.000 kr. Körsvenner födda 040417 eller tidigare.
2140 m. Tillägg 20 m vid vunna 210.001 kr. **Pris:** 110.000-55.000-32.000-19.000-12.500-10.000-6.500-5.000 kr (8 priser).
Lägst 2.500 kr till alla tävlande. Svenska Travligans hederspris till segrande hästs ägare och hästskötare.

ODDS	1	2	3	TRIO	TVILLING
TID	500 m	1000 m	1500 m	2000 m	Sista 500 m

SUCCESSION — 2140:1 — 15,6M — 14,9AM — Total: 7 2-1-1 — 158.000

1

4,br.s.e Father Patrick -
22: 2 0-0-1 15,6 18.500 — 21: 5 2-1-0 16,0 139.500

Rhapsody Kronos e Viking Kronos	Ulf Ohlsson	F	9/8-7	8/2140	4	15,7a	c c	3,46		40'
Uppf: Allev. Kronos S.R.L. Soc Agr, Italien	Ulf Ohlsson	S	25/8-5	4/2140	5	15,3a	c c	17,81		60'
Äg: Tamatova AB, m fl (Redén Daniel)	Örjan Kihlström	S	6/10-8	9/2140	1	15,0a	¢ ¢	5,07		60'
Turkos, vitt axelparti, 2-del ärm; vit	Örjan Kihlström	S	23/3-5	2/2140	4	15,6	¢ ¢	2,10		40'
S c c **Örjan Kihlström** (Daniel Redén)	Örjan Kihlström	S	6/4-7	11/2140	3	14,9a	¢ ¢	6,34		40'

BEAWINNER — 2140:2 — *15,2K — 12,9AK — 15,5M — Total: 15 3-4-1 — 191.300

2

4,mbr.s.e Infinitif -
22: 2 1-1-0 15,2 45.000 — 21: 8 2-2-0 15,5 108.500

Beastar e Gentle Star	Emilia Leo	Ro	15/10-3	9/2140	7	15,4a	¢ ¢	9,79		40'
Uppf: Gröndala Gård AB, Bjuv	Emilia Leo	S	3/11-6	2/2140	1	15,5a	¢ c	16,08		40'
Äg: Gröndala Gård AB, Bjuv	Emilia Leo	Ro	19/11-8	6/1640	2	12,9a	¢ ¢	8,90		30'
Svart, grå sidor och svarta staplar; grå	Emilia Leo	S	16/3-8	4/2140	2	15,3a	¢ ¢	3,40		40'
c c **Emilia Leo**	Magnus A Djuse	G	31/3-3	4/1640	1	15,2	¢ c	1,70		25'

KATALONIA (DE) — 2140:3 — 16,0K — 13,1AK — 16,1M — Total: 18 3-3-4 — 205.054

3

5,br.s.e Andover Hall -
22: 3 0-2-1 56.000 — 21: 8 2-1-1 16,0 108.300

You've got Mail e Love You	Ulf Ohlsson	B	17/11-7	3/1640n	2	16,2a	¢ c	5,18		40'
Uppf: Schavemaker Transport B.V. Holland	Ulf Ohlsson	Bs	30/11-4	11/1640	1	14,8a	¢ c	8,18		30'
Äg: Idealmaskin I Sverige AB, Timrå	Ulf Ohlsson	Bs	25/1-8	4/1640	2	14,3a	c c	7,62		30'
Blå, vit stjärna, vita ärmsömmar; blå	Ulf Ohlsson	B	9/2-5	5/1640	3	14,6a	c c	2,37		40'
G c c **Rikard N Skoglund** (Lina Tallberger)	Ulf Ohlsson	S	16/3-6	8/1640	2	13,1a	¢ ¢	13,27		60'

ZALLY GEL — 2140:4 — *14,7M — 13,5AM — Total: 13 2-0-6 — 185.000

4

4,mbr.s.e Uncle Lasse -
22: 2 0-0-1 15,1 35.000 — 21: 11 2-0-5 14,7 150.000

Lady Mirabelle e Jag de Bellouet	Kajsa Frick	Rä	1/11-6	1/2160	3	16,3	c c	6,99		40'
Uppf: Lassis Gunnar & Axelsson Elisabeth	Kajsa Frick	Ro	9/11-11	6/2140	3	15,8a	c c	3,66		40'
Äg: Easy KB, Uppsala	Kajsa Frick	Ro	14/12-3	8/2140	3	17,0a	c c	9,89		30'
Blå/vit, diagonalt delad, revär; blå	Kajsa Frick	Mp*	8/1-10	6/2140	3	15,1	c c	15,85		110'
Rä c c **Kajsa Frick**	Kajsa Frick	Rä	5/4-2	3/2660	8	16,9	c c	11,55		25'

BOTTNAS HOPE — 2140:5 — 16,4M — 14,8AK — Total: 24 2-2-4 — 190.600

5

5,ljbr.s.e Mister J.P. -
22: 3 0-0-1 18.400 — 21: 18 2-2-3 16,4 164.200

Bottnas Amulette e Look de Star	Kevin Svedlund	Bs	10/12-6	7/2140	1	16,1a	c c	5,11		40'
Uppf: Nordemo Alf, Norrtälje	Billy Svedlund	U*	25/12-10	1/2140v	8	17,9	c c	19,77		110'
Äg: Nordemo Alf, Norrtälje	Billy Svedlund	B	8/3-4	2/2640	5	19,3a	c c	11,35		30'
***Mörkgrön**, röd stjärna o ärmb; grön	Sandra Nordemo	Bs	27/3-6	10/2140	3	15,8a	c c	22,44		35'
G c c **Billy Svedlund**	Billy Svedlund	S	6/4-7	6/2140	0	15,5ag	¢ ¢	65,15		40'

VISUAL ALERT — 2140:6 — 16,2M — 15,2AM — Total: 14 2-2-1 — 191.500

6

4,br.s.e Uncle Lasse -
22: 6 2-0-0 72.000 — 21: 8 0-2-1 16,2 119.500

Indescribable e Scarlet Knight	Mattias Djuse	E	11/1-7	7/2140	0	16,9a	c c	5,52		30'
Uppf: Stefan T.Z. Melander HB, Enköping	Magnus A Djuse	S	28/1-4	11/2140	1	17,0a	c c	7,25		40'
Äg: Urban Nielsen AB, m fl	Magnus A Djuse	Bs	17/2-3	5/2140	1	15,9a	c c	4,60		25'
Svart, grå sidor; svart	Magnus A Djuse	S	4/3-4	11/2140	d	3ag	c c	2,71		40'
S c c **Mattias Djuse**	Magnus A Djuse	B*	2/4-4	3/2140	d	ug	¢ ¢	3,74		110'

CIGARS EAGLE OWL — 2140:7 — 14,8M — 15,3AM — Total: 19 3-1-3 — 194.600

7

5,mbr.s.e Brad de Veluwe -
22: 7 0-1-1 14,8 120.800 — 21: 10 3-0-1 16,6 63.300

Closebutnocigar e Cigar Bar	Dwight Pieters	E	1/2-6	3/2140	3	15,9a	c c	7,69		40'
Uppf: Patrik Skoglund Sport & Media AB, m fl	Per Lennartsson	Å	12/2-8	8/2140	4	17,1	c c	39,72		150'
Äg: Easy KB, Uppsala	Ulf Ohlsson	B*	19/2-8	3/2140	4	15,7	c c	55,79		110'
Svart, vita staplar; vit	Ulf Ohlsson	Kr*	5/3-8	3/2140	2	15,0	¢ ¢	7,41		110'
c c **Ulf Ohlsson** (Joakim Elfving)	Dwight Pieters	S*	26/3-10	6/2140	0	14,8g	¢ ¢	50,60		220'

LISTAS MARION — 2160:1 — *14,4M — 11,7AK — Total: 36 10-4-0 — 401.927

8

7,br.s.e From Above -
22: 4 1-3-0 16,0 115.154 — 21: 11 2-1-0 14,4 104.700

Enjoyitj e Enjoy Lavec	Magnus Jakobsson	Ax	19/10-7	9/2160	6	16,1	c ¢	20,20		30'
Uppf: Listaskogens Stuteri AB, Uddevalla	Magnus Jakobsson	Ö	7/1-2	3/2160	1	16,3	c c	5,98		25'
Äg: Berglöf Invest AB, Karlstad	Magnus Jakobsson	F	22/1-3	2/2140	2	14,7a	c c	5,21		40'
Beige, tvådelad svart ärm; beige	Magnus Jakobsson	F	7/2-8	2/1640	2	13,2a	c c	2,57		30'
F c c **Magnus Jakobsson**	Dagfinn Aarum	Mo	19/3-8	2140	2	16,0	– –	7,00		-

JOY ALISSA — 2160:2 — *11,9K — 11,1AK — 16,7M — Total: 31 7-3-3 — 600.900

9

5,br.s.e Maharajah -
22: 2 0-0-0 19.400 — 21: 16 4-0-3 11,9 359.500

Glittra C.D. e Igor Brick	Torbjörn Jansson	Ro	9/11-6	3/1640	1	13,2a	¢ ¢	2,91		30'
Uppf: Karlsson Anders, Tystberga	Örjan Kihlström	S	26/11-6	6/1660	1	11,9	¢ ¢	3,34		60'
Äg: Hållbara Hus I Västerås AB, Västerås	Mika Forss	Å*	11/12-11	2/1640	0	12,7a	c c	10,40		110'
Blå, röd krage, midjeband och sömmar; röd	Fredrik Linder	Å	12/3-3	4/2140	5	14,8a	¢ ¢	11,46		40'
c c **Torbjörn Jansson** (Fredrik Linder)	Torbjörn Jansson	S	23/3-8	2/1640	4	12,2a	¢ ¢	5,78		60'

LIQUIFY'EM — 2160:3 — 14,1M — *14,8AM — Total: 30 3-5-6 — 508.700

10

5,svbr.s.e Crazed -
22: 1 0-0-0 5.900 — 21: 15 2-2-3 14,1 319.300

Southwind Flanders e Lindy Lane	Ove A Lindqvist	Bo	15/11-8	13/2140	4	17,5a	c c	13,83		30'
Uppf: Em Stables AB, Sigtuna	Ove A Lindqvist	S*	27/11-8	3/2140	2	14,1	¢ ¢	58,18		220'
Äg: Frisk Ann-Catrin, Skellefteå	Ove A Lindqvist	B	15/12-8	10/2140	3	15,0a	c c	13,91		60'
Orange, vitt axelparti och svart ärm; sv	Ove A Lindqvist	U*	25/12-10	2/2160v	5	16,9	c c	6,85		110'
Sk c c **Ove A Lindqvist** (Ann-Catrin Frisk)	Ove A Lindqvist	Bo	29/3-7	12/2140	5	16,3a	c c	15,92		30'

MODERN TIMES — 2160:4 — 15,9M — 12,4AK — Total: 18 4-2-2 — 515.300

11

5,svbr.s.e Muscle Hill -
22: 1 0-0-0 7.500 — 21: 13 2-1-2 15,9 367.300

Royalty Forever e R.C.Royalty	Kenneth Haugstad	Mp	27/9-6	2/2140	1	13,5a	¢ c	2,55		30'
Uppf: AB Svensk Reklamfinans, Halmstad	Kenneth Haugstad	S	24/10-6	6/2140	4	13,6a	¢ ¢	59,04		200'
Äg: SRF Stable	Kenneth Haugstad	E	7/11-9	8/2140	4	13,4a	¢ ¢	224,15		800'
Mörkblå, vitt axelparti; mblå	Kenneth Haugstad	S	19/11-5	8/2140	0	15,2a	¢ c	2,83		40'
S c c **Kenneth Haugstad**	Kenneth Haugstad	Ro	1/4-9	7/2140	4	14,6a	¢ c	22,92		40'

MADAME AF DJUPMYRA — 2160:5 — 13,6K — 12,0AK — 14,7M — Total: 42 10-8-4 — 575.100

12

7,br.s.e Formula One -
22: 4 1-1-0 15,2 81.500 — 21: 16 4-3-2 13,6 280.500

Magica af Djupmyra e Alf Palema	Tomas Pettersson	S*	1/12-10	6/1640	3	12,3a	c c	10,04		110'
Uppf: Burlin Nils-Gunnar & Lars-Owe	Tomas Pettersson	Bs*	1/1-5	10/2140	4	15,2	c c	16,53		110'
Äg: Burlin Nils-Gunnar & Lars-Owe	Tomas Pettersson	Ro	17/1-7	1/2180	2	15,3	c c	2,74		40'
Blå, röd/mblå/röd axelskärp och ärmb;blå	Tomas Pettersson	Ös*	29/1-10	2/2160	d	ug	c c	9,62		110'
Bs c c **Tomas Pettersson**	Torbjörn Jansson	S	1/4-7	11/1640	1	12,6a	c c	11,34		40'

VILJA T.Y.C. — 2160:6 — *14,6M — 15,0AM — Total: 17 4-2-2 — 331.500

13

5,br.s.e Brad de Veluwe -
22: 5 1-0-1 14,6 148.500 — 21: 7 2-1-0 16,6 89.000

Take Your Chance e Love You	Örjan Kihlström	Bs	1/1-3	8/2140	0	uag	c c	7,05		30'
Uppf: Teccet AB, Klippan	Per Lennartsson	G*	15/1-8	5/2640	3	16,2	c c	25,85		110'
Äg: HJF Entreprenad AB, Alfta	Daniel Wäjersten	Ös*	29/1-10	1/2140	1	14,6	c c	5,18		110'
Blå, vitt lod. fält och axelparti; blå	Daniel Wäjersten	S*	5/2-8	6/2140	0	ug	c c	3,74		220'
Bs c c **Daniel Wäjersten** (Stefan Arvidsson)	Daniel Wäjersten	S*	26/3-10	1/2140	d	kub0g	c c	10,54		220'

SMARAGD NORRGÅRD — 2160:7 — 15,1M — *12,0AK — Total: 38 10-4-5 — 568.300

14

6,br.s.e Zola Boko -
22: 3 1-0-1 20,4 58.500 — 21: 13 5-1-1 15,1 233.400

Kreta Broline e Lindy Lane	Per Lennartsson	S	19/11-5	11/2140	5	15,0a	c ¢	7,06		40'
Uppf: Broby Norrgård AB, Kungsör	Per Lennartsson	Ro	28/12-1	7/2180	4	16,5	c c	1,88		35'
Äg: Broby Norrgård AB, Kungsör	Ulf Ohlsson	Ro	17/1-7	3/2180	0	20,4g	c c	10,74		40'
Svart, blå axlar, sidor och ärmb; sva	Ulf Ohlsson	Ro	25/2-6	5/2140	1	15,6a	c c	6,23		40'
E c c **Per Lennartsson**	Per Lennartsson	S	23/3-8	6/1640	3	12,1a	c ¢	16,49		60'

R.K.QUEEN — 2160:8 — 14,8M — 12,9AK — Total: 27 6-5-5 — 392.400

15

7,svbr.s.e Make it Happen -
22: 3 1-1-0 16,6 61.500 — 21: 10 0-2-3 14,8 79.900

Staro Bella Donna e Varenne	Paw Mahony	Ro	23/12-3	2/2140	2	15,0a	c c	35,84		40'
Uppf: Ryka Invest AB, Eskilstuna	Paw Mahony	Bj	30/12-7	2100	0	15,4a	– –	16,10		-
Äg: Stall Mahony AB (Mahony Paw)	Paw Mahony	Ax	13/1-4	3/2140	1	17,1a	c c	9,44		40'
Mblå, vitt axelp och diag.ränder; mblå	Paw Mahony	Å	3/2-7	3/2160	2	16,6	c c	8,27		40'
Är c c **Paw Mahony**	Paw Mahony	E	5/4-9	4/2140	0	16,0a	¢ ¢	16,83		40'

Chansvärdering: 1, 14, 2, 7

#TrevligtFolk

V75 ATG — 3

V5-1 | TRIO | TVILLING | KOMB | VINNARE | PLATS

Defilering kl: 16.59

ROMME // 23 — **Rommeheatet - Paralympiatravet, deltävling 2 - STL Gulddivsionen**

7 — 2140 M AUTOSTART — START 17.05

3-åriga och äldre lägst 900.001 kr. Körsvenner födda 040417 eller tidigare.
2140 m. Autostart. 12 startande. **Pris:** 150.000-75.000-40.000-25.000-15.000-11.500-7.500-5.000 kr (8 priser).
Lägst 2.500 kr till alla tävlande. Svenska Travligans hederspris till segrande hästs ägare och hästskötare. Hederstäcke till segrande häst.

ODDS	1	2	3	TRIO	TVILLING
TID	500 m	1000 m	1500 m	2000 m	Sista 500 m

LINUS BOY — 2140:1 *11,0AK 13,2L 11,9AM Total: 102 20-10-11 — 2.421.758

1 — 10,ljbr.v.e Zola Boko - Recos Lady e Varenne
Uppf: Record Fastighets AB, Saltsjö-Boo
Äg: Westlund Grahn Catarina, Borlänge
Blå, vita ärmbindlar; vit
C C **Erik Adielsson** (Catarina Westlund Grahn)

22: 3 3-0-0 12,3a 140.000 — 21: 24 5-2-4 11,0a 398.050

Mika Forss	Ro*	18/12-9	11/2640	**8**	14,2a	C C	55,15		150'
Jonathan Carre	S	26/12-2m	2/2140	**1**	14,2a	C C	1,61		40'
Jonathan Carre	Ro	28/1-3m	2/2180	**1**	15,1	C C	1,39		40'
Jonathan Carre	Ro	27/2-3m	2/2140	**1**	14,2a	C C	1,28		40'
Jonathan Carre	S	26/3-12m	3/1640	**1**	12,3a	C C	1,52		60'

MILLIGAN'S SCHOOL (US) — 2140:2 *09,8AK 12,1L *10,1AM Total: 127 32-19-10 — 17.615.591

2 — 9,br.h.e Yankee Glide - Tori Ann e S.J.'s Photo
Uppf: McClelland Richard & Joyce A, USA
Äg: Stall T.Z. (Melander Stefan)
***Mblå**, gul/vita axelklaffar; mblå
S C C **Ulf Eriksson** (Stefan Melander)

22: 5 1-1-0 12,5a 616.000 — 21: 18 4-2-2 9,9a 2.186.500

Ulf Eriksson	G*	15/1-7	3/2640	**2**	14,2a	C C	1,51		150'
Ulf Eriksson	S*	5/2-10	7/2140	**5**	13,9a	C C	15,53		300'
Ulf Eriksson	B*	19/2-11	4/2640	**1**	13,7a	C C	5,27		500'
Ulf Eriksson	S	16/3-10	7/2140	**5**	13,4a	¢ C	4,70		100'
Ulf Eriksson	S*	26/3-7	6/2140	**0**	12,5a	¢ ¢	17,91		300'

AJLEXES CUBANO — 2140:3 10,1AK 12,0K 12,0AM Total: 189 29-27-22 — 2.815.900

3 — 12,br.v.e Super Light - Chica Star e Deliberate Speed
Uppf: Jonsson Anders, Falun
Äg: Stall Stora Hälla
Blå, röd/mblå/röd axelskärp och ärmb;blå
C C **Tomas Pettersson** (Anders Jonsson)

22: 5 0-0-0 12,2a 21.800 — 21: 21 3-3-4 10,5a 281.000

Tomas Pettersson	B	19/1-3	8/1640	**0**	15,9a	C C	6,97		40'
Jenny A Björk	Ax*	26/2-7	10/1640	**8**	13,5a	C C	68,68		150'
Jenny A Björk	E	6/3-7	4/2140	**5**	13,5a	¢ ¢	17,97		40'
Tomas Pettersson	G	24/3-9	10/1640	**5**	12,2a	¢ ¢	61,17		35'
Erik Adielsson	B*	2/4-7	7/2140	**0**	13,0a	¢ ¢	69,20		200'

REMARKABLE FEET (US) — 2140:4 11,6AM 13,4M Total: 59 9-10-5 — 2.256.654

4 — 7,br.h.e Andover Hall - Falls for You e Yankee Glide
Uppf: Fair Winds Farm Inc, USA
Äg: Team Westholm AB, Sala
Svart, vitt bröstb, gröna ärmar; grön
C C **Jörgen Westholm**

22: 7 1-1-1 12,2a 323.154 — 21: 18 2-3-1 12,1a 577.500

Örjan Kihlström	S*	5/2-10	3/2140	**6**	13,9a	C C	19,52		300'
Jörgen Westholm	B*	19/2-11	1/2640	**6**	14,0a	C C	42,56		500'
Mika Forss	Ax*	26/2-7	3/1640	**2**	12,2a	C C	10,38		150'
Jörgen Westholm	Mo	19/3-10	1640	**3**	12,4a	– –	7,30		-
Mika Forss	S*	26/3-7	7/2140	**d**	11ag	C C	100,88		300'

BORN UNICORN — 2140:5 *11,0AM 12,5L Total: 55 15-9-4 — 2.127.929

5 — 8,br.v.e Raja Mirchi - Lily Kronos e Varenne
Uppf: Persson Rosenqvist Tobias, Stockholm
Äg: Caramera AB, Bjärred
Mblå, guldf.midjeband, sömmar; guld
S C C **Björn Goop** (Daniel Redén)

22: 1 0-0-0 12,8a 8.000 — 21: 12 6-1-1 11,0a 978.500

Örjan Kihlström	Å*	14/8-9	3/2140	**1**	12,1a	¢ ¢	1,58		250'
Örjan Kihlström	J	5/9-9	6/2140	**1**	11,9a	¢ ¢	1,49		100'
Örjan Kihlström	Å*	9/10-11	12/2640	**0**	12,7a	¢ ¢	12,18		500'
Örjan Kihlström	J*	30/10-11	3/2640	**d**	10ag	¢ ¢	4,36		400'
Örjan Kihlström	B*	2/4-7	4/2140	**7**	12,8ag	¢ ¢	4,27		200'

WHO'S WHO — 2140:6 *10,7AK 11,9L 11,0AM Total: 43 21-5-3 — 12.180.259

6 — 8,br.h.e Maharajah - Reality Pride e From Above
Uppf: Menhammar Stuteri AB, Ekerö
Äg: Travkompaniets Stall AB (publ), Ekerö
***Mgrön/vit**, diag.del. vit ärmrev.;mgrön
S C C **Örjan Kihlström** (Pasi Aikio)

22: 2 1-1-0 12,0a 300.000 — 21: 8 4-1-1 10,7a 3.649.500

Örjan Kihlström	J*	27/7-10	1/1609	**1**	10,7a	¢ ¢	3,01		1609'
Örjan Kihlström	Å*	14/8-11	6/3140	**0**	uag	¢ ¢	2,65		1500'
Örjan Kihlström	B*	28/8-11	4/2140	**3**	11,4a	¢ ¢	3,09		1000'
Örjan Kihlström	Kr*	5/3-7	2/2140	**1**	13,3a	¢ ¢	1,27		150'
Örjan Kihlström	S*	26/3-7	2/2140	**2**	12,0a	¢ ¢	1,53		300'

HARD TIMES (NO) — 2140:7 11,6AM 12,7L Total: 99 7-8-5 — 3.449.221

7 — 8,mbr.h.e Coktail Jet - Tigerlily e Pine Chip
Uppf: Jakobsen Øyvind Meier & Rugstad Björn
Äg: Åsebø Agro AB, Rugstad & Jakobsen
Blå, vit stjärna, vita ärmsömmar; blå
B C C **Rikard N Skoglund** (Ola Åsebö)

22: 6 0-0-1 14,6a 63.000 — 21: 25 0-1-1 12,1a 198.000

Ulf Ohlsson	S	23/2-10	3/2160	**0**	13,7	C C	40,29		100'
Bo Eklöf	B	2/3-9	3/2140	**d**	9ag	¢ C	69,23		100'
Ulf Ohlsson	Ös	18/3-6	7/2140	**d**	6ag	¢ C	31,62		40'
Rikard N Skoglund	B*	2/4-7	1/2140	**d**	uag	¢ C	82,22		200'
Ulf Ohlsson	Ro	8/4-k	8/2140	**k**	16,9	– –	gdk		-

BEARTIME — 2140:8 11,0AK 11,9M 11,8AM Total: 56 9-15-6 — 2.189.572

8 — 7,br.v.e Pastor Stephen - Global Ninni e Love You
Uppf: Alebäcks Stuteri AB, Vinninga
Äg: Stall H o J HB, Årjäng
Svart, mörkblå axelparti; mblå
År C C **Carl Johan Jepson** (Helena Edlund)

22: 4 2-1-0 12,4a 536.060 — 21: 20 2-3-4 11,2a 708.500

Carl Johan Jepson	S*	26/12-6	5/2140	**5**	14,0a	C C	6,91		250'
Carl Johan Jepson	F*	22/1-11	4/2640	**6**	14,3a	C C	6,52		125'
Carl Johan Jepson	S*	5/2-5	1/2140	**1**	13,5a	C C	16,05		250'
Carl Johan Jepson	Å	12/2-11	3/2160	**2**	14,4	C C	9,70		150'
Carl Johan Jepson	Mo	19/3-10	1640	**1**	12,4a	– –	10,60		-

SPICKLEBACK FACE — 2140:9 *11,2AK 13,6L 11,9AM Total: 62 17-8-7 — 2.393.087

9 — 8,mbr.v.e Raja Mirchi - No Finish Line e Buvetier d'Aunou
Uppf: Kolgjini Lutfi & Svensson Anna
Äg: Stall Mary AB, Handen
Blå, vitt lod. fält och axelparti; blå
B C C **Daniel Wäjersten**

22: 5 2-0-2 12,5a 470.000 — 21: 14 4-2-1 13,1a 399.152

Daniel Wäjersten	G*	15/1-7	12/2640	**3**	14,3a	C C	14,26		150'
Daniel Wäjersten	S*	5/2-10	9/2140	**3**	13,8a	C C	28,22		300'
Daniel Wäjersten	B*	19/2-11	11/2640	**4**	13,9a	C C	17,69		500'
Daniel Wäjersten	B	2/3-9	9/2140	**1**	13,4a	¢ ¢	1,75		100'
Mats E Djuse	B*	2/4-7	5/2140	**1**	12,5a	¢ ¢	5,94		200'

ANTONIO TABAC — 2140:10 *09,5AK 13,7M *11,1AM Total: 90 21-13-9 — 3.509.638

10 — 10,svskm.h.e Crazed - Grace Tabac e Tap In
Uppf: Karlsson Gerth-Ove, Östervåla
Äg: Haanpää Tomas, Tierp
Svart, gula axelklaffar, ärmrev; svart
G C C **Petter Lundberg** (Rikard Lindh)

22: 3 0-1-0 13,0a 15.500 — 21: 4 0-1-0 11,0a 19.500

Mika Forss	Bs*	11/9-11	1/1640	**8**	11,0a	¢ ¢	51,15		150'
William Ekberg	G	20/9-7	6/2140	**2**	15,0a	¢ C	1,34		10'
Richard L Jansson	Ö	10/3-3	2/2160	**2**	16,3	¢ C	1,33		10'
Mats E Djuse	G	24/3-9	1/1640	**0**	13,0a	¢ ¢	6,63		35'
Petter Lundberg	S	6/4-9	5/2140	**6**	13,8a	¢ C	89,36		100'

OCHONGO FACE — 2140:11 *11,9AK *13,2L *12,1AM Total: 90 13-12-4 — 2.204.529

11 — 11,br.v.e Kiss Francais - Jubel Kemp e Joie de Vie
Uppf: Kolgjini Lutfi & Svensson Susanne
Äg: Åbron 35 AB, Gävle
Svart, gult axelparti och rött bröstb.; sv
G C C **Mats E Djuse** (Sven-Erik S Karlsson)

22: 4 0-0-0 14,0a 22.000 — 21: 8 0-1-1 13,3a 36.500

Mattias Hansson	S	15/12-7	6/2140	**7**	13,9a	C C	120,32		100'
Torbjörn Jansson	Bs*	1/1-2	7/2140	**6**	14,9a	C C	41,70		150'
Emilia Leo	B	19/1-3	4/1640	**4**	14,8a	C C	42,15		40'
Emilia Leo	Ro	4/3-9	2/2680	**0**	16,7	C C	37,74		40'
Jorma Kontio	E	5/4-6	7/1640	**0**	14,0a	C C	49,22		40'

HAZARD BOKO — 2140:12 10,4AK 13,5M 11,4AM Total: 69 14-11-11 — 2.830.000

12 — 8,br.h.e S.J.'s Caviar - Quail Ridge e Smasher
Uppf: Boko Stables Holland BV, Nederländerna
Äg: Bäcke Anders, Hedemora
Svart, blå axlar, sidor och ärmb; sva
E C C **Per Lennartsson**

22: 5 2-0-1 12,1a 519.500 — 21: 12 3-1-2 10,4a 361.500

Per Lennartsson	Bs*	1/1-2	4/2140	**1**	13,8a	C C	1,33		150'
Rikard N Skoglund	F*	22/1-7	7/2140	**3**	12,9a	C C	11,36		150'
Per Lennartsson	S*	5/2-10	4/2140	**1**	13,6a	C C	6,57		300'
Per Lennartsson	Å*	12/3-7	6/1640	**d**	10ag	C ¢	10,23		150'
Per Lennartsson	S*	26/3-7	9/2140	**5**	12,1a	C C	59,47		300'

Chansvärdering: 6, 2, 9, 5

Tidigare vinnare i Rommeheatet finns på sidan 13 i programmet

Stefan Olsson och Arnt-Christian Furuberg är prisutdelare, se sidan 8

Vinnarna i Paralympiatravets deltävlingar på Jägersro 9/4, Romme 17/4, Halmstad 23/4 är skyldiga att starta i Paralympiatravets final. Vinnaren i Sista chansen på Örebro 30 april är kvalificerad att starta i Paralympiatravets final på Åby 7 maj med 1.500.000 kr till vinnaren. Läs mer på travsport.se.

PARALYMPIA TRAVET

PARALYMPIA TRAVET

ÅLDERSGRÄNS 18 ÅR. STÖDLINJEN.SE
© AB TRAV OCH GALOPP

VEM VINNER FINALEN AV PARALYMPIATRAVET?

KOLLA ODDSEN JUST NU. ATG.SE/ SPORT.
Snart dags för Paralympiatravets final på Åby den 7:e maj. Så här på förhand ser det öppet ut i år med flera tänkbara segrare. In och kolla spellistan på ATG.se/sport. Din vinnare kanske står i ett riktigt intressant odds.

ATG är sedan 1995 stolt huvudsponsor till svensk parasport. Genom vårens stora travhändelse Paralympiatravet ges Sveriges Paralympiska Kommitté årligen ett värdefullt bidrag i satsningen mot nästa paralympiska spel.

V75 ATG
SVERIGES STÖRSTA MILJONSPEL™

V75 ATG — 4

V5-2

TRIO | TVILLING | KOMB | VINNARE | PLATS

Defilering kl: 17.21

ROMME // 23

Dubbelcupens final meeting 1 - STL Kallblodsdivisionen, försök 10 i meeting 1 (Final Östersund 11 juni)

8 — **2140 M VOLTSTART** — **START 17.27**

3-åriga och äldre svenska och norska kallblodiga. Körsvenner födda 040417 eller tidigare.
2140 m. Tillägg 20 m vid vunna 400.001 kr, 40 m vid 700.001 kr.
Pris: 200.000-100.000-55.000-30.000-20.000-12.500-8.000-6.000 kr (8 priser). Lägst 2.500 kr till alla tävlande.
Svenska Travligans hederspris till segrande hästs ägare och hästskötare. Hederstäcke till segrande häst.

ODDS	1	2	3	TRIO	TVILLING
TID	500 m	1000 m	1500 m	2000 m	Sista 500 m

1 MÅNSAGA — 2140:1 — 28,0M — 26,5AM — Total: 33 5-4-4 — 371.000

8,mbr.s.e Månprinsen A.M. - 22: 4 1-1-1 29,6 91.000 — 21: 12 2-0-1 28,0 153.900
Järvsömaud e Moe Odin
Uppf: Persson Jan-Olov, Hudiksvall
Äg: Eriksson Jennifer, Peter & Elisabet
Blå, vitt lod. fält och axelparti; blå
D CC **Daniel Wäjersten** (Jennifer Eriksson)

Mats E Djuse	U	25/12-6	1/1640v	4	29,4a	CC	11,54	100'
Magnus A Djuse	Bs	18/1-7	1/2140	2	29,6	CC	3,42	25'
Daniel Wäjersten	B	9/2-7	7/2140	3	28,7a	CC	17,37	60'
Magnus A Djuse	Ös	18/3-7	8/2140	1	28,0a	CC	16,26	50'
Magnus A Djuse	B	2/4-9	9/2140	5	27,2a	CC	26,56	100'

2 VESSLE MOEN — 2140:2 — *27,8M — 28,8AM — Total: 47 4-1-5 — 296.800

7,mbr.h.e Moe Odin - 22: 5 1-0-0 29,2 66.000 — 21: 11 1-0-2 28,6 51.600
Vessle Jahna e Troll Jahn
Uppf: Rusk Märet, Brunflo
Äg: Rusk Märet & Feitkenhauer Sven
Svart, sidofält i orange; svart
H CC **Oskar Kylin Blom** (Wiktor Kylin-Blom)

Mats E Djuse	Ro	9/1-5	3/2640	1	30,5a	CC	6,52	40'
Oskar Kylin Blom	Ro	28/1-8	4/2140	4	29,2	CC	23,32	50'
Ulf Ohlsson	B	9/2-7	6/2140	4	28,8a	CC	7,57	60'
Mats E Djuse	Ro	27/2-7	11/2640	d	7ag	CC	3,42	35'
Mats E Djuse	Ös	18/3-7	3/2140	d	uag	CC	10,53	50'

3 L.Q.WIDDE — 2140:3 — *24,6K — *24,6AK — *27,9M — Total: 14 12-2-0 — 395.084

7,br.v.e B.W.Modde - 22: 4 4-0-0 27,9 140.084 — 21: 5 3-2-0 24,9 115.000
Qvadrina e Qvadrigo
Uppf: Boström Linette, Hudiksvall
Äg: Wallin Karl-Göran & Jääskeläinen Heidi
Svart, vitt bröstb, gröna ärmar; grön
CC **Jörgen Westholm**

Jörgen Westholm	Bs	17/7-8	2/2140	2	25,6a	C¢	1,71	30'
Jörgen Westholm	Ro	17/1-4	5/2140	1	27,9a	CC	1,75	30'
Jörgen Westholm	F	7/2-7	5/2140	1	27,9	CC	1,54	50'
Jörgen Westholm	Ro	18/2-6	7/1640	1	24,6a	CC	1,33	30'
Jörgen Westholm	Mo	19/3-12	2140	1	26,1a	– –	1,70	-

4 TYSVÄR MIKKEL* (NO) — 2140:4 — 26,2M — 26,6AM — Total: 38 7-4-6 — 315.860

5,bork.v.e Norheim Svenn - 22: 5 2-0-0 28,4 58.642 — 21: 19 3-1-3 26,2 147.913
Tangen Borka e Tangen Scott
Uppf: Lönning Harald, Norge
Äg: Stall Mikkel, Norge
Vit/blå, diagonalt delad; vit
* CC **Odd Arne Sagholen**

Odd Arne Sagholen	Ks	24/1-5	2100	0	31,4ag	– –	6,88	-
Odd Arne Sagholen	F	7/2-7	2/2140	5	28,5	CC	6,34	50'
Odd Arne Sagholen	Br	25/2-5	1609	1	28,0a	– –	1,90	-
Odd Arne Sagholen	Sö	8/3-5	1609	1	27,2a	– –	9,00	-
Odd Arne Sagholen	Br	25/3-3	2100	5	28,4	– –	3,40	-

5 MINO TABAC — 2140:5 — 28,2K — *27,5AM — 29,2M — Total: 36 2-5-6 — 341.800

5,mbr.v.e Mino - 22: 5 0-1-2 28,2 79.500 — 21: 21 2-2-3 29,0 172.200
Julia Tabac e Leik Kvik
Uppf: Karlsson Gerth-Ove, Östervåla
Äg: Easy KB, Uppsala
Svart, sidofält i guld; svart
G CC **Olle Alsén**

Olle Alsén	G	6/1-3	2/1640	3	28,2	CC	6,74	25'
Olle Alsén	Ro	28/1-8	1/2140	3	29,2	CC	7,74	50'
Olle Alsén	Bs	2/2-4	6/2140	4	28,9a	CC	5,10	25'
Olle Alsén	Å	12/2-4	4/2160	2	29,3	CC	29,43	100'
Olle Alsén	Ös	18/3-7	11/2140	0	29,0a	CC	35,76	50'

6 RÖNNINGSGUTTEN — 2160:1 — *26,0M — *26,2AL — Total: 53 8-7-7 — 593.300

6,fux.v.e Qvadrigo - 22: 5 1-1-3 26,0 169.000 — 21: 20 5-1-1 27,6 253.000
Karlängs Elda e Elding
Uppf: Hansson Kjell, Stöde
Äg: Mats Norberg Grävtjänst AB, Färila
Blå, röd/mblå/röd axelskärp och ärmb;blå
H CC **Tomas Pettersson** (Niclas Torstemo)

Tomas Pettersson	Bs	1/1-8	1/2160	2	26,1	CC	5,00	100'
Tomas Pettersson	Ös	29/1-4	3/2660	3	28,6	CC	2,36	100'
Ove A Lindqvist	U	13/2-8	1/2140v	3	28,6g	CC	2,23	35'
Tomas Pettersson	Ro	27/2-9	3/2140	1	26,0	CC	4,80	50'
Tomas Pettersson	S	30/3-8	1/2640	3	26,2	CC	16,37	100'

7 M.H.HERKULES* (NO) — 2160:2 — 26,9M — 26,1AM — Total: 63 18-9-7 — 526.504

9,ljbr.v.e Briskeby Philip - 22: 5 1-2-0 27,4 72.780 — 21: 5 2-1-0 27,1 50.882
Blomli Stjerna e Ulsrud Egon
Uppf: Robertsen Kate Irene & Kai H
Äg: Ingebretsen Tom, Norge
Blå, rött bröstband och ärmrevär; blå
* CC **Per Ludvig Nilsen** (Odd Arne Sagholen)

Per Ludvig Nilsen	År	29/1-4	4/2180	1	28,6	CC	3,69	15'
Per Ludvig Nilsen	F	7/2-7	5/2160	2	27,4	CC	6,02	50'
Odd Arne Sagholen	Mo	6/3-1	2140	5	28,2a	– –	14,31	-
Odd Arne Sagholen	Ja	26/3-6	2100	2	26,1a	– –	9,30	-
Odd Arne Sagholen	År	6/4-3	2/2160	6	28,6	CC	8,87	22'

8 KAJSAS TURE — 2160:3 — 25,5M — 24,5AK — Total: 84 7-10-10 — 499.100

10,br.v.e Svall Ivar - 22: 8 0-1-0 25,6 71.000 — 21: 21 2-0-4 25,5 148.600
Kajsa Maja e Verner
Uppf: Dynesius Caroline, Ludvika
Äg: Dynesius Caroline, Ludvika
Svart, gul rundel, gula ärmar; gul
CC **Susanne Österberg**

Susanne Österberg	F	7/2-7	4/2160	4	27,6	CC	67,89	50'
Susanne Österberg	Ro	25/2-7	1/1660	4	25,6	CC	25,53	50'
Susanne Österberg	Bs	11/3-9	6/1640	4	24,5a	CC	84,71	50'
Susanne Österberg	Ro	20/3-9	12/1640	0	25,4a	CC	85,41	50'
Susanne Österberg	Bs	27/3-9	4/1640	2	25,7a	¢¢	26,86	40'

9 B.W.BILLE — 2160:4 — *26,6K — 25,8AM — 26,8M — Total: 40 9-3-5 — 480.500

5,mbr.h.e Dotterud Teddy - 22: 7 2-0-0 26,6 103.800 — 21: 22 6-1-2 26,8 236.700
B.W.Erstin e Moe Odin
Uppf: Wallström Erika, Järfälla
Äg: B W Montage AB, Älvsjö
Svart, gult axelparti och rött bröstb.; sv
H CC **Mats E Djuse** (Jan-Olov Persson)

Jan-Olov Persson	B	31/1-6	9/1660	d	11g	CC	3,54	35'
Mats E Djuse	Bs	11/2-6	1/1640	4	26,0a	CC	3,55	30'
Jan-Olov Persson	Bs	11/3-9	8/1640	d	8ag	CC	30,32	50'
Mats E Djuse	B	25/3-6	6/1660	d	2g	C¢	3,47	30'
Mats E Djuse	B	2/4-9	6/2140	4	26,7a	C¢	19,07	100'

10 MINNA C.G. — 2160:5 — 25,7M — 25,2AK — Total: 44 10-6-4 — 578.600

10,svbr.s.e Wikvinn - 22: 5 0-2-1 27,2 99.800 — 21: 17 5-1-2 27,6 216.900
Nalina Tabac e Bodbäckspålle
Uppf: Johansson Marie, Möklinta
Äg: Perssons Hästverksamhet HB, Bjästa
Orange, vitt axelp. och svart ärm; svart
Sä CC **Ricky Eklund** (Johanna Persson)

Ricky Eklund	U	7/1-6	1/2140v	2	28,0	CC	10,25	40'
Ricky Eklund	Ös	16/1-9	3/1640	4	26,7ag	CC	13,38	50'
Ricky Eklund	S	6/2-8	2/2160n	3	29,5	CC	9,86	50'
Ricky Eklund	B*	19/2-4	7/2160	2	27,2	CC	23,03	100'
Ricky Eklund	B	2/3-2	3/2140	4	25,8a	CC	10,98	30'

11 SÖR TINDER — 2160:6 — 26,7K — 25,6AK — 27,0M — Total: 81 4-4-5 — 409.500

13,mbr.v.e Idenors Tindex - 22: 4 1-0-0 28,1 58.500 — 21: 25 1-1-3 26,7 164.900
Sör Åska e Snärt Troll
Uppf: Söderlund Rose-Marie & Håkan
Äg: Söderlund Rose-Marie & Håkan
Mgrön, svart snöstjärna och ärmb; mgrön
CC **Rose-Marie Söderlund**

Rose-Marie Söderlund	Ro	28/12-3	5/2160	5	27,9g	CC	33,99	35'
Rose-Marie Söderlund	Ro	28/1-8	4/2160	1	28,1g	CC	29,97	50'
Rose-Marie Söderlund	Å	12/2-4	3/2180	7	29,1g	CC	10,18	100'
Rose-Marie Söderlund	Bs	11/3-9	10/1640	0	27,1ag	CC	53,55	50'
Rose-Marie Söderlund	B	2/4-9	3/2140	0	31,3ag	CC	33,35	100'

12 ALM NAGANO* (NO) — 2180:1 — 23,8K — 23,1AK — Total: 110 15-18-13 — 834.446

10,fux.v.e Moe Odin - 22: 9 1-0-2 24,8 100.112 — 21: 25 1-4-2 24,8 156.059
Alm Tara e Rigel Jo
Uppf: Alm Knut, Norge
Äg: Alm Knut, Norge
Blå, vit stjärna, vita ärmsömmar; blå
* CC **Rikard N Skoglund** (Knut Alm)

Rikard N Skoglund	Ro	25/2-7	4/1660	1	24,8	CC	5,50	50'
Per Oleg Midtfjeld	Bj	5/3-9	2140	0	26,5	– –	73,10	-
Rikard N Skoglund	Ro	20/3-9	10/1640	4	25,2a	CC	12,88	50'
Per Oleg Midtfjeld	Ja	26/3-8	1609	6	23,1ag	– –	53,26	-
Boye Ölstören	Oa	9/4-4	2320	4	28,5	– –	14,17	-

13 NORRLANDS SCOTT — 2180:2 — 23,6M — 23,0AK — Total: 110 14-12-20 — 1.030.400

10,br.h.e Tangen Scott - 22: 2 1-1-0 26,6 75.000 — 21: 15 1-0-3 23,7 96.400
Lill Asta e Rigel Jo
Uppf: Ericsson Lars-Åke, Lugnvik
Äg: Ericsson Lars-Åke, Lugnvik
Mblå, guldf.midjeband, sömmar; guld
D CC **Björn Goop** (Lars-Åke Ericsson)

Lars-Åke Ericsson	G	13/8-2	6/1640	5	24,0a	CC	21,97	30'
Lars-Åke Ericsson	Ös	10/9-6	10/1640n	5	25,1a	CC	30,99	25'
Ingvar Nyberg	B	24/9-9	3/2640	d	1g	CC	105,64	100'
Mats E Djuse	Ro	20/3-9	5/1640	2	24,8ag	¢¢	9,90	50'
Mats E Djuse	Bo	29/3-6	2/2160	1	26,6	CC	3,62	50'

14 MJÖLNER SPIK* (NO) — 2180:3 — 22,6K — 22,4AK — Total: 83 14-10-9 — 1.034.932

10,br.h.e Spikeld - 22: 1 1-0-0 50.000 — 21: 9 1-3-0 24,5 183.936
Horgen Laila e Auvin
Uppf: Mjölneröd Jan Roar, Norge
Äg: Onshuus Anders & Jansen Larsen Thomas
Vit, orange vinkel,svart midjeband; sv
* CC **Ole-Christian Kjenner** (Anders H Onshuus)

Ole-Christian Kjenner	F	18/9-4	1/2660	7	24,8	C¢	95,72	100'
Jan Roar Mjölneröd	Rä	1/10-8	8/2160n	1	24,8	CC	13,96	50'
Örjan Kihlström	Sä*	16/10-8	2/2180	2	24,5	CC	6,54	200'
Ole-Christian Kjenner	Ja	14/11-5	2100	0	26,4a	– –	14,44	-
Ole-Christian Kjenner	Ro	20/3-9	2/1640	1	24,6a	CC	11,04	50'

15 MÅNREMUS — 2180:4 — 23,8K — 23,3AK — 24,4M — Total: 57 11-5-8 — 826.300

8,mbr.v.e Månprinsen A.M. - 22: 1 0-0-1 13.000 — 21: 16 2-2-1 23,8 192.400
Månmoa e Moe Odin
Uppf: Stall Cahling AB, Järvsö
Äg: Stall Cahling AB, Elverstig T & K
Turkos, vitt axelparti, 2-del ärm; vit
Bs CC **Örjan Kihlström** (Joakim Reiser)

Magnus A Djuse	Bs*	11/9-6	2/2180	d	14g	¢¢	10,15	200'
Oskar Kylin Blom	Rä	1/10-8	1/2160n	4	25,7	CC	12,29	50'
Magnus A Djuse	Bs	22/10-5	1/1660	1	24,2	CC	4,14	50'
Oskar Kylin Blom	B*	4/12-8	3/2140	0	28,4	CC	35,23	200'
Magnus A Djuse	Ro	20/3-9	8/1640	3	24,8a	CC	25,63	50'

Chansvärdering: 3, 4, 14, 12

V75 ATG 5 — TOP 7 V5-3

Defilering kl: 17.44

TRIO / TVILLING / KOMB / VINNARE / PLATS

ROMME // 23 — *STL Klass II, försök 4 i meeting 3 (Final Solvalla 28 maj)*

9 — **2140 M AUTOSTART** — **START 17.50**

3-åriga och äldre svenska 100.001 - 250.000 kr. Körsvenner födda 040417 eller tidigare.
2140 m. Autostart. 12 startande. **Pris:** 110.000-55.000-32.000-19.000-12.500-10.000-6.500-5.000 kr (8 priser).
Lägst 2.500 kr till alla tävlande. Svenska Travligans hederspris till segrande hästs ägare och hästskötare.

ODDS	1	2	3	TRIO	TVILLING
TID	500 m	1000 m	1500 m	2000 m	Sista 500 m

LIVI POWER* — 2140:1 — *13,9AK 15,7M — Total: 27 8-2-4 — 231.623

1 — 5,br.v.e Broadway Hall - Laritz Coktail e Coktail Jet
Uppf: Lisa och Victor AB, Nacka Strand
Äg: Stall Dickens Drammen, Norge
Svart, vit och orange; vit
* C C **Erlend Rennesvik** (Kim Pedersen)

22: 6 3-1-1 13,9a 119.333 — 21: 10 4-0-0 13,9a 54.889

Erlend Rennesvik	Ja	21/1-5	2100	1	15,3a	– –	2,02	-
Lars Anvar Kolle	Bj	6/2-3	1609	1	13,9a	– –	1,40	-
Erlend Rennesvik	Bj	19/2-7	2100	1	15,1a	– –	1,70	-
Erlend Rennesvik	Bj	5/3-3	2140	6	15,7	– –	7,20	-
Erlend Rennesvik	Bj	29/3-7	2100	2	14,3a	– –	7,20	-

BONUS VENDIL — 2140:2 — 14,2AK *16,0M *15,5AM — Total: 12 4-1-2 — 149.000

2 — 5,br.v.e Pastor Stephen - Glory Dream e Dream Vacation
Uppf: Quality Commerce Nordic AB & Winberg I
Äg: Easy KB, Uppsala
Svart, sidofält i orange; svart
G C C **Oskar Kylin Blom**

22: 3 1-0-0 15,5a 29.000 — 21: 8 3-1-2 14,2a 119.500

Oskar Kylin Blom	E	13/12-8	4/2160	1	17,3	C C	5,58	25'
Oskar Kylin Blom	Ro	23/12-4	5/1640	1	14,4a	C C	3,23	35'
Hanna Reiser	G	6/1-7	9/2640	d	3ag	C C	3,76	25'
Oskar Kylin Blom	G	24/3-3	6/2140	1	15,5a	C C	5,16	25'
Oskar Kylin Blom	B*	2/4-8	5/1640	0	17,2a	C C	32,26	110'

LOVE YOU LONG TIME — 2140:3 — *14,0AK *17,5M *16,2AM — Total: 8 5-0-0 — 146.500

3 — 5,br.v.e Love You - Yokohama e Spotlite Lobell
Uppf: Uppfödare Okänd
Äg: Green William, Frankrike
Orange, vitt axelparti och svart ärm; sv
Sk C C **Ove A Lindqvist** (Ann-Catrin Frisk)

22: 3 3-0-0 14,0a 70.000 — 21: 5 2-0-0 17,9a 76.500

Ove A Lindqvist	Bo	12/12-2	5/2160v	4	19,2g	C C	1,79	25'
Ove A Lindqvist	U	25/12-12	10/2140v	4	17,9a	C C	4,64	50'
Ove A Lindqvist	Bo	11/2-2	2/2140v	1	16,2a	C C	1,85	25'
Roger Nilsson	Sk	1/3-2	11/2140v	1	17,6a	C C	1,70	20'
Ove A Lindqvist	U	24/3-4	12/1640	1	14,0a	C C	1,58	25'

BRASCO BRODDE — 2140:4 — *14,3AM 16,7M — Total: 9 3-2-1 — 167.500

4 — 5,svbr.v.e Muscle Massive - Tango Dancer e Broadway Hall
Uppf: Brodda International HB, Lund
Äg: Easy KB, Uppsala
Blå, vita ärmbindlar; vit
S C C **Erik Adielsson** (Peter G Norman)

22: 1 0-1-0 14,6a 20.000 — 21: 8 3-1-1 14,3a 147.500

Peter G Norman	L	19/8-2	3/2140	0	uag	C C	5,21	20'
Jean-Claude Pace	Ro	17/9-5	3/2140	0	uag	¢ C	2,11	30'
Peter G Norman	S	26/9-3	1/2140	1	14,3a	C C	6,78	60'
Erik Adielsson	S	15/10-3	4/2140	1	16,4a	C C	1,38	40'
Erik Adielsson	S	1/4-5	4/2140	2	14,6a	C C	2,15	40'

FLY FLY MY DREAM — 2140:5 — *13,6AK 16,4L 14,8AM — Total: 18 5-1-0 — 190.500

5 — 5,ljbr.s.e Mister J.P. - Langala Dream e Credit Winner
Uppf: Jondahl Katerina, Danmark
Äg: De Luxe Trotting Mälardalen HB
Svart, blå randigt axelp. och ärmb; vit
Ax C C **Thomas Dalborg**

22: 1 0-0-0 4.500 — 21: 12 4-1-0 13,6a 138.500

Hannah Matikainen	Mp	22/11-2	10/2140	1	15,7a	C C	4,68	25'
Thomas Dalborg	Ö	14/12-6	4/1609	1	13,6a	C C	1,39	25'
Thomas Dalborg	Hd	23/12-10	4/2140	2	14,8a	C C	3,09	100'
Thomas Dalborg	Hd	31/12-1	4/2140	d	kubag	C C	1,46	50'
Thomas Dalborg	Ax	29/3-3	2/2660	6	16,4g	C C	2,83	25'

SPECIAL TOPMODEL — 2140:6 — 12,8AK 16,2M 15,0AM — Total: 15 3-3-2 — 243.500

6 — 4,br.s.e Maharajah - Pan Seared Tuna e Andover Hall
Uppf: Stable Haapakangas Oy&CapitalRengas Oy
Äg: Stable Haapakangas Oy & Renkonen S-E
Mörkblå, vita vinklar; mblå
B C C **Dwight Pieters** (Mika Haapakangas)

22: 6 2-2-1 12,8a 139.500 — 21: 8 1-1-1 15,2a 103.500

Dwight Pieters	B	31/1-3	3/2140	1	16,3a	C C	2,36	35'
Mats E Djuse	B	9/2-5	4/1640	1	13,8a	C C	3,08	40'
Mats E Djuse	B*	19/2-6	10/2140	0	15,0a	C C	27,07	110'
Veikko Haapakangas	B	8/3-4	4/2640	2	19,0a	C C	2,55	30'
Dwight Pieters	B*	2/4-8	4/1640	3	12,8a	¢ ¢	5,90	110'

SPEEDY CASH VICANE — 2140:7 — 14,3AM 16,2M — Total: 24 4-5-4 — 243.700

7 — 6,mbr.v.e Jaded - Speedy Vicane e Vicar Oostwyck
Uppf: Johnsen Stefan, Norrköping
Äg: Identity System KB, Norrköping
Grå, blått axelp och hängsl,vit ärmb; blå
Mp C C **Kim Eriksson**

22: 5 1-4-0 15,0a 90.000 — 21: 13 2-1-3 14,3a 105.700

Kim Eriksson	Mp	8/1-3	4/2140	2	15,0a	C C	4,02	30'
Kim Eriksson	Å	20/1-9	3/2140	1	15,4a	C C	4,19	35'
Kim Eriksson	Mp	7/2-4	2/2640n	2	17,5a	C C	2,47	25'
Kim Eriksson	Mp	21/2-2	9/2140	2	15,9a	C C	2,55	25'
Kim Eriksson	E	5/4-8	11/2640	2	15,7a	C C	5,81	30'

OPTIMUM BANKROBBER — 2140:8 — 13,5AM *14,5M — Total: 13 3-3-1 — 202.500

8 — 5,br.v.e The Bank - Optimum Dreambride e Broadway Hall
Uppf: Optimum HB, Åmål
Äg: Optimum HB, Åmål
Mörkblå, vitt axelparti; mblå
S C C **Kenneth Haugstad**

22: 2 0-1-0 16,8a 20.000 — 21: 9 3-2-0 13,5a 164.500

Kenneth Haugstad	S	17/11-6	6/2140	1	14,1a	C C	11,84	40'
Kenneth Haugstad	S	1/12-8	2/2160	1	14,5	C C	3,96	40'
Kenneth Haugstad	Ro*	18/12-7	4/2140	4	13,5a	C C	4,72	110'
Kenneth Haugstad	Mp*	8/1-6	1/2140	d	6g	C C	6,12	110'
Kenneth Haugstad	G	24/3-2	3/3140	2	16,8a	C C	2,71	35'

NILS ZONETT — 2140:9 — 14,2AK *16,4M *14,5AM — Total: 8 3-2-0 — 202.000

9 — 4,br.h.e Muscle Hill - Alvina Zonett e Ready Cash
Uppf: Tomwik AB, Sundsvall
Äg: Stall Zonett
Blå, vitt lod. fält och axelparti; blå
B C C **Daniel Wäjersten**

22: 3 1-1-0 14,2a 87.500 — 21: 5 2-1-0 15,0a 114.500

Daniel Wäjersten	H	3/10-4	4/2140	1	16,4	C C	2,89	40'
Daniel Wäjersten	B	27/10-3	4/2140	2	15,3a	C C	1,59	50'
Daniel Wäjersten	B	19/2-3	8/1640	4	14,5a	C C	4,25	40'
Daniel Wäjersten	B	2/3-6	1/1640	2	14,2a	C C	4,02	40'
Daniel Wäjersten	S	23/3-10	2/2140	1	14,5a	C C	2,43	60'

KEE KEEPER — 2140:10 — 13,9AM *15,0M — Total: 10 5-1-0 — 238.500

10 — 4,mbr.v.e Lavec Kronos - Exciting Keeper e Lucky Chucky
Uppf: Eriksson Mats B, Rättvik
Äg: Eriksson Mats B & Grönvall Arne
***Blå/sv**, diagonalt delad, svart; mblå
Rä C C **Viktor Lyck** (Leif Witasp)

22: 3 1-0-0 15,0a 46.500 — 21: 6 4-1-0 13,9a 191.500

Viktor Lyck	Ro	19/11-7	2/2140	5	13,9a	C C	18,15	100'
Viktor Lyck	S	8/12-10	11/2140	1	14,4a	C C	5,78	60'
Viktor Lyck	S	26/1-6	5/2640	1	17,0a	C C	1,74	40'
Viktor Lyck	S	5/2-7	2/2140	0	uag	C C	4,65	300'
Viktor Lyck	B*	19/2-6	6/2140	8	15,0a	C C	3,27	110'

X.TOUR — 2140:11 — 13,3AM *15,4M — Total: 12 4-1-4 — 209.000

11 — 4,ljbr.v.e Mr Picolit - Storm System e Lindy Lane
Uppf: AB Tourrettes, Hovås
Äg: Stall December
Vit, gråa hängslen,vitt axelparti; vit
Å C C **André Eklundh**

22: 1 1-0-0 14,3a 40.000 — 21: 11 3-1-4 13,3a 169.000

André Eklundh	Å	6/10-6	5/2140	3	13,3a	C ¢	4,43	60'
André Eklundh	Ax	19/10-5	3/2140	3	16,5a	C ¢	4,12	40'
André Eklundh	Ax	9/11-2	1/2140n	1	16,7	C ¢	1,89	25'
André Eklundh	Å	11/12-4	5/2140	0	16,3a	C C	6,32	100'
André Eklundh	F	4/4-8	2/2140	1	14,3a	C ¢	4,59	40'

RUGER — 2140:12 — *13,9AM *17,8M — Total: 10 6-0-0 — 221.500

12 — 4,br.h.e Readly Express - Qvintette e Dream Vacation
Uppf: Eriksson Ulf, Åland
Äg: Fj Konsult AB & Holmgren Christer
Mblå, röd/vit vinkel och ärmrev; mblå
G C C **Erik Lindegren**

22: 5 4-0-0 13,9a 141.500 — 21: 5 2-0-0 80.000

Erik Lindegren	S	5/1-8	3/2140	1	13,9a	C C	2,93	40'
Erik Lindegren	Bs	25/1-8	2/1640	1	14,2a	C C	1,64	30'
Erik Lindegren	S	5/2-7	1/2140	0	17,8ag	C C	8,02	300'
Erik Lindegren	G	22/2-4	5/2640	1	16,0a	C C	1,46	40'
Erik Lindegren	Bs	11/3-6	7/2640	1	14,6a	C C	2,11	30'

Chansvärdering: 9, 12, 10, 3

ROLLERPOT TOP 7

Vid eventuell Rollerpot Top 7 kommer den att rulla vidare till Top 7 Halmstad lördag 23 april.

MULTIJACKPOT PÅ V75

45 milj kr till en vinnare med 7 rätt. Kommer att kunna fyllas på vid eventuell Jackpot under Spring Race-veckan.

HJÄRTSTARTARE VID OLYCKA/SJUKDOMSFALL

Hjärtstartare finns vid sjukvårdspersonalen samt i anslutning till gäststallen 1-79 på stallbacken (vid luftskåpet). Sjukvårdspersonalen nås via tel: 070-587 82 93

TIPS UNDER TÄVLINGARNA PÅ VÅR YOUTUBEKANAL

Dalatravet livestreamar våra tips under dagen via Dalatravets Youtubekanal.
Efter att kommit in på Dalatravets Youtube-kanal, klicka under fliken **Videor,** därefter **Alla Videor** och till sista markera **Liveströmmar** att följa livestreamingen av tips.
Tips till streckspel och DD-spel 40 min före respektive spelforms start.

V75 ATG 6 — DD-1 V5-4 V3-1

TRIO TVILLING KOMB VINNARE PLATS

Defilering kl: 18.14

ROMME // 23 — *STL Bronsdivisionen, försök 4 i meeting 3 (Final Solvalla 28 maj)*

10 — 2140 M AUTOSTART — START 18.20

3-åriga och äldre 500.001 - 900.000 kr. Körsvenner födda 040417 eller tidigare.
2140 m. Autostart. 12 startande. **Pris:** 110.000-55.000-32.000-19.000-12.500-10.000-6.500-5.000 kr (8 priser).
Lägst 2.500 kr till alla tävlande. Svenska Travligans hederspris till segrande hästs ägare och hästskötare.

ODDS	1	2	3	TRIO	TVILLING
TID	500 m	1000 m	1500 m	2000 m	Sista 500 m

SHAPES — 2140:1 11,1^{AK} 13,2^{K} 12,9^{AM} — Total: 39 7-6-7 — 711.810

1 6,br.v.e Classic Photo - Miss Shape e Goetmals Wood
Uppf: Goop Annika & Olle
Äg: Easy KB, Uppsala
Mblå, guldf.midjeband, sömmar; guld
F cc **Björn Goop**

22: 3 2-0-0 12,3a 105.000 — 21: 15 2-2-3 12,6a 213.300

Björn Goop	S	17/11-7	8/1640	6	12,9a	c¢	16,35	60'
Björn Goop	F	29/11-8	6/2640	1	14,4a	cc	6,29	35'
Björn Goop	Å	12/2-6	2/3160	4	16,5	cc	18,70	150'
Björn Goop	Å	12/3-3	2/2140	1	14,4a	c¢	2,70	40'
Björn Goop	F	4/4-9	10/1640	1	12,3a	c¢	3,71	40'

YOUNG KING — 2140:2 *12,1^{AM} 14,8^{M} — Total: 46 14-4-2 — 864.500

2 7,br.v.e S.J.'s Caviar - Shanaya e Turbo Sund
Uppf: Kjell Ungh AB, Viksjöfors
Äg: Team Young AB, Viksjöfors
Svart, blå axlar, sidor och ärmb; sva
Ös cc **Per Lennartsson** (Per Linderoth)

22: 3 0-0-1 13,4a 43.500 — 21: 5 3-0-0 12,1a 231.000

Per Lennartsson	Ös*	12/6-5	3/2140	1	12,1a	¢¢	8,66	110'
Per Lennartsson	F*	3/7-5	5/2140	0	12,2a	¢¢	15,75	220'
Per Linderoth	B	9/2-9	10/2140	6	15,8a	cc	6,83	60'
Per Linderoth	Bs	21/3-1	11/1640	5	13,4a	¢c	5,22	25'
Per Linderoth	B*	2/4-11	2/2640	3	14,6a	¢¢	15,88	110'

STRONG HEARTBEAT — 2140:3 12,8^{AM} *13,8^{M} — Total: 22 8-2-1 — 769.000

3 6,br.v.e Maharajah - Jacaranda e Pine Chip
Uppf: Jakobsson Rigmor, Skara
Äg: Team Westholm AB, m fl
Svart, vitt bröstb, gröna ärmar; grön
cc **Jörgen Westholm**

22: 4 2-0-0 212.500 — 21: 0 0-0-0

Jörgen Westholm	Ro	9/12-k	1/2140	k	16,2	––	gdk	-
Jörgen Westholm	S	26/1-9	1/2160	1	13,8	cc	2,27	60'
Örjan Kihlström	Å	12/2-11	1/2140	1	15,0	cc	1,94	150'
Örjan Kihlström	Kr*	5/3-5	3/2640	0	14,9	cc	1,99	110'
Jörgen Westholm	Mo	19/3-11	2140	d	0ag	––	4,40	-

EPIMETHEUS — 2140:4 11,5^{AK} 13,1^{M} 12,5^{AM} — Total: 22 3-8-7 — 596.000

4 5,mbr.h.e Hard Livin - Västerbo Collect e Credit Winner
Uppf: Redén Trotting AB, Örsundsbro
Äg: Redén Trotting AB, Örsundsbro
Turkos, vitt axelparti, 2-del ärm; vit
S cc **Örjan Kihlström** (Daniel Redén)

22: 1 1-0-0 15,1a 25.000 — 21: 14 2-4-4 11,5a 443.500

Örjan Kihlström	G*	21/8-9	8/2140	3	12,8a	c¢	3,81	110'
Per Lennartsson	Mp	11/10-6	2/2140	3	13,4a	c¢	2,71	30'
Örjan Kihlström	S	24/10-3	10/2140	3	12,5a	c¢	54,24	200'
Per Lennartsson	E	7/11-12	11/2140	0	13,2a	¢¢	89,10	800'
Mats E Djuse	G	31/3-1	4/2640	1	15,1ag	c¢	2,12	25'

JACKSON AVERY* (NO) — 2140:5 11,5^{AK} *13,4^{M} — Total: 37 13-9-4 — 686.590

5 7,mbr.v.e Credit Winner - My Tiara e Yankee Glide
Uppf: Norsk Uppfödare
Äg: Stumberg Hilde Mari, Norge
Svart, vit och orange; vit
* cc **Erlend Rennesvik** (Hilde Mari Stumberg)

22: 6 2-1-0 13,2a 117.829 — 21: 4 0-1-0 11,5a 25.070

Erlend Rennesvik	Mo	12/1-4	1640n	1	14,7a	––	1,89	-
Erlend Rennesvik	Ja	21/1-1	1609	1	13,3a	––	1,46	-
Erlend Rennesvik	Bj	19/2-8	1609	4	13,2ag	––	4,10	-
Erlend Rennesvik	Bj	5/3-5	2100	2	14,0a	––	8,20	-
Erlend Rennesvik	Mo	19/3-11	2140	4	13,6a	––	27,50	-

KIMI DI QUATTRO — 2140:6 *12,1^{AK} 14,7^{M} 12,8^{AM} — Total: 19 8-2-4 — 733.500

6 5,br.v.e Maharajah - Caluna di Quattro e Windsong's Legacy
Uppf: Stal Quattro V.O.F., Nederländerna
Äg: Olof Brodin (Chartering) AB,Sollentuna
Svart, orange fält, axelkl. och ärmb.; sv
E cc **Claes Sjöström** (Markus B Svedberg)

22: 4 2-0-1 12,4a 162.500 — 21: 10 4-1-2 12,1a 406.000

Ulf Ohlsson	S*	26/12-10	9/2140	4	14,1a	cc	6,00	220'
Markus B Svedberg	E	11/1-9	14/2640	1	14,2a	cc	4,10	40'
Markus B Svedberg	F*	22/1-5	4/1640	1	12,4a	cc	4,93	110'
Ulf Ohlsson	S*	5/2-11	5/2140	0	14,3a	cc	7,15	220'
Markus B Svedberg	E	5/4-10	1/2180	3	14,7	cc	3,44	30'

HARPER SEABROOK — 2140:7 12,0^{AK} 18,7^{L} *12,9^{AM} — Total: 46 11-5-3 — 745.000

7 6,br.v.e Farifant - Victoria Falls e Credit Winner
Uppf: Blue Smoke HB, Arnäsvall
Äg: Örebro MOT - AB, m fl
***M.blå**, lj.gul bröstb. och axelklaff; gul
Å cc **Rikard N Skoglund** (Robert Bergh)

22: 3 1-1-0 12,9a 67.500 — 21: 16 5-1-2 12,0a 264.000

Robert Bergh	Sä*	16/10-11	10/1640	6	12,2a	¢¢	65,22	110'
Rikard N Skoglund	B	17/11-9	3/2640n	1	16,9a	¢¢	9,08	60'
Rikard N Skoglund	B	8/3-5	5/1640	2	12,9a	¢¢	4,11	30'
Rikard N Skoglund	S	18/3-6	5/2140	1	13,7a	¢¢	7,24	40'
Rikard N Skoglund	B*	2/4-11	3/2640	5	14,6a	¢¢	6,44	110'

BORUPS TORNADO — 2140:8 *13,4^{AL} 14,3^{M} *13,4^{AM} — Total: 18 7-4-2 — 794.263

8 6,br.v.e Maharajah - Lady Lindy Lane e Lindy Lane
Uppf: Thulin Gustaf, Klågerup
Äg: Philip konsulting HB, Vänersborg
Svart, vita staplar; vit
Ax cc **Ulf Ohlsson** (Ulf Stenströmer)

22: 5 3-1-0 13,4a 377.500 — 21: 3 0-1-0 15,5a 74.263

Ulf Ohlsson	F	7/2-9	12/2140	2	15,0	cc	2,67	40'
Ulf Ohlsson	Ax	18/2-6	4/2140	1	16,4	cc	1,74	25'
Ulf Ohlsson	Ax*	26/2-11	2/2140	0	15,6a	cc	3,69	110'
Ulf Ohlsson	Å*	12/3-6	4/2640	1	13,4a	¢¢	3,68	110'
Ulf Ohlsson	S*	26/3-5	1/2140	1	13,4a	¢¢	2,39	220'

REVEN DEJAVU — 2140:9 11,5^{AK} 12,4^{K} 12,0^{AM} — Total: 34 8-5-5 — 763.454

9 6,mbr.v.e Revenue - Maxima Wibb e Super Arnie
Uppf: Forsgren Haaranen Maria& Haaranen Jari
Äg: Forsgren Haaranen Maria, Hofors
Svart, gult axelparti och rött bröstb.; sv
cc **Mats E Djuse** (Jörgen Westholm)

22: 5 1-1-2 13,5a 147.654 — 21: 16 4-3-2 11,5a 446.500

Jörgen Westholm	Ro	9/1-9	9/2140	1	14,2a	cc	2,14	40'
Jörgen Westholm	Ro	17/1-6	9/2140	3	16,5a	cc	3,29	40'
Jörgen Westholm	Ös*	29/1-11	12/2140	5	14,3a	cc	20,79	110'
Jörgen Westholm	S	23/2-10	1/2140	3	13,8	cc	7,23	100'
Mats E Djuse	Mo	19/3-11	2140	2	13,5a	––	8,60	-

CASH COWBOY — 2140:10 11,5^{AK} 14,3^{M} 11,8^{AM} — Total: 30 7-5-3 — 840.000

10 6,svbr.v.e Ken Warkentin - Enjoy My Face e Viking Kronos
Uppf: Deseks AB, Vara
Äg: Gate 68 AB, Sollentuna
Blå, vita ärmbindlar; vit
S cc **Erik Adielsson** (Peter G Norman)

22: 0 0-0-0 — 21: 16 3-3-2 11,5a 593.500

Erik Adielsson	Bs*	11/9-10	6/2140	2	12,4a	¢¢	8,78	110'
Erik Adielsson	S*	25/9-11	9/2140	5	11,8a	¢¢	9,15	220'
Erik Adielsson	Sä*	16/10-11	4/1640	4	12,0a	¢¢	4,72	110'
Erik Adielsson	E*	6/11-11	8/2140	7	13,3a	¢¢	50,71	110'
Erik Adielsson	S	26/11-5	1/1640	2	12,1a	¢¢	36,20	100'

SOUL TAN — 2140:11 13,8^{AM} *14,1^{M} — Total: 47 17-5-5 — 864.500

11 7,svbr.v.e Maharajah - Waikiki Woman e Andover Hall
Uppf: Lundholm Elisabeth, Nordingrå
Äg: Never Ending Holiday AB, Nordingrå
Vit, svarta stolpar,axelp och ärm, gul; sv
D cc **Hanna Forslin** (Elisabeth Lundholm)

22: 4 1-0-2 14,1a 109.000 — 21: 8 4-0-0 14,2a 149.000

Hanna Forslin	B	15/12-3	3/2160	1	15,3	cc	2,80	60'
Hanna Forslin	Bs*	1/1-11	3/2140	3	14,1a	cc	10,39	110'
Ulf Ohlsson	G*	15/1-5	1/2140	3	15,0	cc	2,35	110'
Ulf Ohlsson	S	6/2-4	3/2140n	1	16,2a	cc	1,53	35'
Ulf Ohlsson	B*	2/4-11	6/2640	6	14,6a	¢c	25,52	110'

GOLDSTILE* (NO) — 2140:12 11,7^{AK} 15,0^{M} — Total: 53 13-4-4 — 841.431

12 8,br.v.e Nu Pagadi - Ann von B. e Ken Warkentin
Uppf: Hagen Per Erik, Norge
Äg: Stall Vinnerbongen-Goldstile, Norge
Röd, mblå axp och lodr fält vit ärmb; mblå
* cc **Anders Eriksson** (Karin Hauge)

22: 6 3-1-0 13,4a 113.687 — 21: 5 0-1-2 11,7a 57.661

Svein O Wassberg	Fs	20/1-3	2040	2	14,9a	––	3,33	-
Magnus A Djuse	F	7/2-4	2/2140	1	14,4a	cc	2,42	40'
Magnus A Djuse	Ax*	26/2-8	10/1640	7	13,6a	cc	3,51	110'
Svein O Wassberg	Fs	20/3-1	2040	1	13,4a	––	3,93	-
Svein O Wassberg	Fs	5/4-3	2040	1	14,5a	––	1,40	-

Chansvärdering: 1, 4, 3, 8

V75 ATG 7 — DD-2 V5-5 V3-2

TRIO / TVILLING / KOMB / VINNARE / PLATS

Defilering kl: 18.37

ROMME // 23 — **STL Silverdivisionen, försök 3 i meeting 3 (Final Solvalla 28 maj)**

11 — **2140 M AUTOSTART** — **START 18.43**

3-åriga och äldre 500.001 - 1.700.000 kr. Körsvenner födda 040417 eller tidigare.
2140 m. Autostart. 12 startande. **Pris:** 125.000-62.500-34.000-21.000-13.500-10.500-7.000-5.000 kr (8 priser).
Lägst 2.500 kr till alla tävlande. Svenska Travligans hederspris till segrande hästs ägare och hästskötare.

ODDS	1	2	3	TRIO	TVILLING
TID	500 m	1000 m	1500 m	2000 m	Sista 500 m

1 JAQUES NOIR — 2140:1 *10,7AK *12,7M 11,8AM — Total: 83 10-11-7 — 1.333.800

9,svbr.v.e Orlando Vici - 22: 3 0-0-0 14,9a 7.500 21: 19 2-3-0 12,2a 296.400
Even Southwind e Alf Palema
Uppf: Andersson Leif & Lena
Äg: Persson Jennifer, Sigtuna
Blå, vit stjärna, vita ärmsömmar; blå
S CC **Rikard N Skoglund** (Jennifer Persson)

Per Lennartsson	B*	4/12-9	11/2140	1	13,1a	CC	60,34		125'
Per Lennartsson	S*	26/12-6	4/2140	7	14,2a	CC	18,61		250'
Per Lennartsson	G*	15/1-11	11/2140	0	14,9a	CC	21,70		125'
Andreas Lövdal	F*	22/1-11	8/2640	0	15,5a	CC	47,20		125'
Örjan Kihlström	B*	2/4-5	3/2140	d	12g	CC	17,98		125'

2 EXODUS BRICK — 2140:2 11,5AM 13,3M — Total: 32 3-3-3 — 1.526.410

6,br.h.e Make it Happen - 22: 0 0-0-0 21: 12 0-2-1 11,5a 224.410
Exi Svärd e Super Arnie
Uppf: Bredberg Anders, Tystberga
Äg: Stall Ebba Britta
Svart, vitt bröstb, gröna ärmar; grön
CC **Jörgen Westholm**

Matthieu Abrivard	V	23/9-8	2100	2	11,5a	– –	19,00		-
Matthieu Abrivard	V	8/10-1	2850	d	-	– –	11,30		-
Eric Raffin	V	21/11-5	2100	d	-a	– –	64,00		-
David Thomain	V	2/12-1	2100	d	-a	– –	59,50		-
F Lecanu	V	19/12-5	2850	0	16,5	– –	104,70		-

3 G.K.JUSTUS — 2140:3 12,4AM 13,6M — Total: 30 6-6-4 — 923.000

5,svbr.v.e Brad de Veluwe - 22: 3 0-0-1 12,5a 77.000 21: 20 6-6-2 12,4a 824.500
Judith Broline e Pine Chip
Uppf: Hillerlöv Björkman G & Björkman K
Äg: HJF Entreprenad AB, Alfta
Blå, vitt lod. fält och axelparti; blå
Bs CC **Daniel Wäjersten** (Stefan Arvidsson)

Örjan Kihlström	Ro*	18/12-5	7/2140	1	13,2a	CC	7,69		110'
Örjan Kihlström	S*	26/12-12	4/2140	4	13,1a	CC	3,41		220'
Örjan Kihlström	Ös*	29/1-11	10/2140	3	14,3a	CC	3,29		110'
Per Lennartsson	Å*	12/3-9	2/2140	6	13,1a	¢¢	8,90		110'
Daniel Wäjersten	S*	26/3-11	7/2140	4	12,5a	¢¢	49,43		220'

4 XANTHIS COKTAIL — 2140:4 12,6AM 13,9M — Total: 60 12-11-6 — 1.238.800

8,br.v.e Andover Andover - 22: 7 2-2-1 12,6a 260.500 21: 12 5-1-1 13,1a 409.800
Polly by Sib e Love You
Uppf: Flenmo Egendom AB, Mellösa
Äg: Qliva AB, Älvsjö
Vit, svarta stolpar,axelp och ärm, gul; sv
H CC **Hanna Forslin**

Hanna Forslin	Bs	11/2-4	1/2140	1	15,5a	CC	1,86		40'
Hanna Forslin	B*	19/2-7	6/1640	0	13,8ag	CC	6,97		125'
Rikard N Skoglund	Ro	4/3-9	3/2660	1	15,3	CC	1,82		40'
Hanna Forslin	S*	26/3-9	6/2140	5	12,6a	CC	53,80		250'
Rikard N Skoglund	B*	2/4-5	8/2140	2	14,0	CC	9,30		125'

5 THE BALD EAGLE — 2140:5 11,0AK 13,7M 12,3AM — Total: 48 9-8-3 — 1.165.400

6,mbr.v.e Bold Eagle - 22: 5 1-1-1 11,7a 114.900 21: 17 4-1-2 11,0a 439.900
Sngularity Hanover e Andover Hall
Uppf: Panamera Racing v/Jens Glud Hansen
Äg: Kent Gustavssons Schakt AB, m fl
Svart, blå axlar, sidor och ärmb; sva
S CC **Per Lennartsson** (Reijo Liljendahl)

Mats E Djuse	Ro	9/1-4	5/2140	5	16,2a	CC	2,45		40'
Per Lennartsson	E	15/2-9	4/2140	4	14,3a	CC	9,80		40'
Mats E Djuse	Ro	27/2-4	8/1640	3	12,6a	CC	8,61		35'
Örjan Kihlström	S	9/3-5	6/1640	1	11,7a	¢¢	2,13		60'
Per Lennartsson	S	30/3-5	8/1640	2	11,9a	¢¢	15,83		60'

6 UNICO BROLINE — 2140:6 11,5AK 12,5K 11,9AM — Total: 42 10-8-7 — 1.386.750

6,mbr.v.e Cantab Hall - 22: 5 4-1-0 11,9a 475.000 21: 16 3-4-4 11,5a 478.500
Notre Histoire e Muscles Yankee
Uppf: Broline International AB, Svenljunga
Äg: Stall Sofia Aronsson AB, Kvänum
Blå, vita ärmbindlar; vit
Ax CC **Erik Adielsson** (Sofia Aronsson)

Erik Adielsson	S	12/1-9	4/2640	1	14,1a	CC	2,46		60'
Magnus Jakobsson	Ax	30/1-7	4/1640	1	12,9a	CC	1,43		40'
Erik Adielsson	Ax*	26/2-5	9/2640	1	15,2	CC	3,67		125'
Erik Adielsson	Å*	12/3-11	10/2140	1	12,4a	¢¢	5,24		125'
Erik Adielsson	S*	26/3-9	11/2140	2	11,9a	¢¢	3,96		250'

7 EDDY WEST — 2140:7 11,4AK *13,9M 11,8AM — Total: 49 17-9-1 — 1.620.200

6,ljbr.v.e Sahara Dynamite - 22: 4 1-1-0 11,8a 229.000 21: 16 7-3-1 11,4a 770.000
Starter Operation e Scarlet Knight
Uppf: AB B.L. Wester, Täby
Äg: AB B.L. Wester, Täby
Svart, orange fält, axelkl. och ärmb.; sv
S CC **Claes Sjöström**

Claes Sjöström	S*	26/12-6	3/2140	2	13,6a	CC	6,09		250'
Claes Sjöström	G*	15/1-11	10/2140	1	14,1a	CC	2,87		125'
Claes Sjöström	S*	5/2-5	6/2140	4	13,7a	CC	5,78		250'
Claes Sjöström	B*	19/2-7	10/1640	2	11,8a	CC	5,14		125'
Claes Sjöström	S*	26/3-9	7/2140	0	14,2a	¢¢	7,12		250'

8 CICERO T.G.* (NO) — 2140:8 *11,6AK — Total: 15 11-1-1 — 1.545.331

5,br.h.e Kadabra - 22: 1 1-0-0 12,0a 60.168 21: 10 7-1-0 11,6a 1.364.827
Artisane e Lindy Lane
Uppf: Norsk Uppfödare
Äg: Gundersen Charlotte & Sandbäk A, Norge
Mörkblå, vit/röd sömmar; mblå
* CC **Magnus Teien Gundersen** (Geir Vegard Gundersen)

Geir Vegard Gundersen	Bj	12/9-10	2600n	2	14,0a	– –	1,70		-
Magnus Teien Gundersen	S	26/9-8	1/2140	6	12,5a	CC	22,49		200'
Magnus Teien Gundersen	Bt	16/10-10	2100	0	14,6ag	– –	4,30		-
Magnus Teien Gundersen	Ja	30/10-6	2100	1	12,8a	– –	1,30		-
Magnus Teien Gundersen	Ja	26/3-9	2100	1	12,0a	– –	1,87		-

9 TALE OF JACKS — 2140:9 *11,2AK 14,0L 11,8AM — Total: 59 11-7-8 — 1.070.900

7,br.h.e Intoxicated - 22: 6 2-1-1 11,7a 229.000 21: 15 3-1-3 11,8a 208.500
S.J.'s Pirata e S.J.'s Photo
Uppf: Cedergren Mikael, Alfta
Äg: Hellqvist Henry & Cedergren Mikael
Grå, svart stolpar, axelparti och ärm; sv
Bs CC **Linus Lönn** (Mikael Cedergren)

Linus Lönn	Ös	16/1-6	2/1640	2	16,0a	CC	2,21		40'
Peter Eriksson	S	26/1-8	1/1640	1	11,7a	CC	2,71		60'
Linus Lönn	S*	5/2-11	12/2140	0	14,0a	CC	15,31		220'
Linus Lönn	B*	19/2-7	3/1640	3	12,0a	CC	9,52		125'
Linus Lönn	S*	26/3-9	12/2140	0	13,9ag	CC	109,67		250'

10 GLOBAL BOOKMAKER — 2140:10 11,4AK 13,8M 12,2AM — Total: 48 3-6-9 — 1.199.450

5,mbr.v.e Broadway Hall - 22: 6 2-2-0 12,3a 147.500 21: 17 0-1-1 11,4a 155.700
Global Mix e Cantab Hall
Uppf: Global Farm AB, Nacka Strand
Äg: Stall Ten Men
***Svart**, orange bband och arm,vit rev; orange
S CC **Mattias Djuse**

Magnus A Djuse	Bs	25/1-4	3/1640	1	13,8a	CC	8,74		40'
Magnus A Djuse	S	2/2-1	1/2140	1	14,9a	CC			60'
Magnus A Djuse	B*	19/2-7	12/1640	8	12,3a	CC	66,18		125'
Magnus A Djuse	Ro	4/3-9	5/2660	2	15,7	CC	5,70		40'
Magnus A Djuse	Bs	27/3-8	3/2160	2	13,8	¢¢	4,46		40'

11 DATS SO COOL — 2140:11 11,4AK *12,4M 12,0AM — Total: 64 11-10-12 — 1.403.203

7,mbr.v.e Classic Photo - 22: 2 0-0-0 14,5a 20.500 21: 25 6-3-7 11,4a 613.000
No Entry e Windsong's Legacy
Uppf: Lagestig Bengt-Göran, Ljungby
Äg: Lagestig Bengt-Göran, Ljungby
Svart, mörkblå axelparti; mblå
Ax CC **Carl Johan Jepson** (Eric Martinsson)

Magnus A Djuse	Å*	11/12-7	2/2640	5	14,7a	CC	14,53		125'
Stefan Persson	Ro*	18/12-11	4/1640	3	12,6a	CC	7,33		125'
Erik Adielsson	S*	26/12-6	8/2140	4	13,9a	CC	34,85		250'
Erik Adielsson	G*	15/1-11	3/2140	5	14,5a	CC	7,14		125'
Carl Johan Jepson	Ax*	26/2-5	6/2640	7	15,9	CC	21,25		125'

12 PHOENIX PHOTO — 2140:12 *11,8AK 13,6M 11,9AM — Total: 32 13-2-2 — 1.563.080

8,mbr.v.e Super Photo Kosmos - 22: 5 3-1-1 11,8a 554.000 21: 12 3-1-0 11,9a 264.000
Glittra C.D. e Igor Brick
Uppf: Karlsson Anders, Tystberga
Äg: Team Phoenix På Stället
Turkos, vitt axelparti, 2-del ärm; vit
E CC **Örjan Kihlström** (Svante Ericsson)

Svante Ericsson	Ö	21/1-9	6/2100	2	14,5a	CC	5,09		40'
Örjan Kihlström	Ös*	29/1-9	6/2140	1	13,9a	CC	2,15		125'
Örjan Kihlström	B*	19/2-7	9/1640	1	11,8a	CC	2,40		125'
Örjan Kihlström	Å*	12/3-11	11/2140	3	12,6a	CC	5,23		125'
Örjan Kihlström	S*	26/3-9	5/2140	1	11,9a	¢¢	1,75		250'

Chansvärdering: 6, 12, 8, 10

TRÅDLÖST NÄTVERK Namn: Banguest Lösenord: Zoogin12

ATG V3-3 TRIO / TVILLING / KOMB / VINNARE / PLATS

Defilering kl: 18.56

ROMME // 23 — Best Western Gustaf Wasa Hotel

12 — 1640 M AUTOSTART — START 19.02

3-åriga och äldre svenska och norska kallblodiga 150.001 - 350.000 kr. Körsvenner födda 040417 eller tidigare. 1640 m. Autostart. 12 startande. **Pris:** 30.000-15.000-10.000-6.800-5.900-(5.000)-(3.000) kr. Lägst 1.500 kr till alla tävlande. Hederspris till segrande hästs ägare och hästskötare.

ODDS	1	2	3	TRIO	TVILLING
TID	500 m	1000 m	1500 m	2000 m	Sista 500 m

NELSON — 1640:1 — 25,9AK — 24,9K — Total: 66 4-7-5 — 319.400

1

9,gbr.v.e Tangen Scott - 22: 0 0-0-0 — 21: 18 1-1-2 25,9a 62.000
Kia e Elding
Uppf: Wigge Kerstin, Hedemora
Äg: Hans Eriksson Entreprenad AB
Turkos, vitt axelparti, 2-del ärm; vit
CC **Örjan Kihlström** (Karin Eriksson)

Karin Eriksson	Bs	30/9-4	5/1660	2	25,7	CC	168,68	25'
Emeli Eriksson	G	5/10-8	1/1640	d	uag	CC	15,64	25'
Karin Eriksson	Ro	22/10-4	11/1640	3	25,9a	CC	104,36	30'
Karin Eriksson	Ro	26/11-7	4/1660	d	12g	CC	62,35	35'
Karin Eriksson	Ro	18/12-2	1/1640	3	26,4a	CC	40,40	50'

PYSSEL — 1640:2 — 25,8AM — 27,5K — 29,6AK — Total: 57 2-4-7 — 317.200

2

6,gbr.v.e Smedheim Solan - 22: 7 0-0-1 29,0a 28.500 — 21: 19 2-1-1 25,8a 125.000
Pyssa e H.G.Balder
Uppf: Torstemo Bo, Hackås
Äg: Torstemo Bo, Hackås
Blå, röd/mblå/röd axelskärp och ärmb;blå
H CC **Tomas Pettersson** (Niclas Torstemo)

Tomas Pettersson	Ös	29/1-12	6/2160	3	29,7	CC	24,18	30'
Tomas Pettersson	B	9/2-7	1/2140	7	29,0a	CC	30,88	60'
Tomas Pettersson	Ro	27/2-7	6/2640	0	uag	CC	23,77	35'
Elin Wickman	D	3/4-1	4/1660	0	30,9g	¢c	ejsp	10'
Niclas Torstemo	H	10/4-4	5/2140	6	32,1g	¢c	9,58	10'

SLÄNDAN — 1640:3 — 27,5AM — 27,8M — Total: 60 6-1-4 — 307.300

3

9,br.s.e Spikeld - 22: 5 0-0-0 30,1a 12.900 — 21: 13 1-0-1 27,5a 81.200
Hilda Den Vilda e Babsson
Uppf: Larsson Tonye & Erika
Äg: Eldståhl-Willén Görel & Willén Sven
Svart, blått bröstband och ärmb; svart
CC **Annelie Leander** (Görel Eldståhl-Willén)

David Nylander	Ro	28/1-8	2/2140	0	33,6g	CC	91,32	50'
Annelie Leander	Ro	10/2-7	4/2660	0	31,2	CC	68,40	30'
Annelie Leander	Ro	4/3-6	11/2140	d	10ag	CC	192,79	30'
Annelie Leander	Bs	21/3-4	12/2640	8	30,1a	CC	239,22	25'
Annelie Leander	Ro	1/4-7	4/2660	6	28,9	CC	132,90	35'

GRÅDÖ BO — 1640:4 — 27,4AK — 29,5M — Total: 27 4-0-4 — 190.100

4

7,mbr.v.e Månprinsen A.M. - 22: 4 0-0-1 29,2a 24.200 — 21: 10 1-0-0 27,4a 36.500
Hagatösen e Järvsöfaks
Uppf: Strid Martin, Hedemora
Äg: Strid Per Åke, Hedemora
Svart, guld axelklaffar och ärmrevär; sva
CC **Jonna Andersson**

Jonna Andersson	Ro	9/1-km	1/2160	k	32,8	– –	gdk	-
Jonna Andersson	Ro	17/1-3m	1/2140	5	33,3g	CC	16,34	30'
Jonna Andersson	Bs	17/2-4	9/2140	4	29,2a	CC	84,24	30'
Jonna Andersson	G	10/3-4	1/2140	3	29,5g	CC	12,12	25'
Jonna Andersson	Ro	8/4-6	10/2140	8	30,5ag	CC	6,70	30'

TORVALD GRIMM — 1640:5 — 27,6AK — *28,7K — Total: 49 1-6-4 — 241.400

5

7,svbr.v.e Tekno Odin - 22: 8 0-1-1 28,9a 49.900 — 21: 20 1-2-2 27,6a 112.000
Elsa e Järvsöfaks
Uppf: Andersson Lennart & Alfredsson Henrik
Äg: Lisell Tina & Ante
Svart, grå vinkel, svart ärmb; svart
Rä CC **Ante Lisell**

Ante Lisell	Bs	17/2-4	13/2140	2	28,9a	CC	28,20	30'
Ante Lisell	Ro	27/2-7	3/2640	4	29,5ag	CC	12,86	35'
Ante Lisell	G	10/3-4	6/2160	4	28,9	C¢	16,88	25'
Ante Lisell	Bs	21/3-4	3/2640	0	30,2a	CC	32,04	25'
Ante Lisell	Ro	1/4-7	6/2640	5	29,3	CC	74,73	35'

B.W.KUNGEN — 1640:6 — 27,6AK — 27,9M — Total: 35 5-3-0 — 256.600

6

6,mbr.v.e Bork Odin - 22: 7 0-1-0 29,6a 44.800 — 21: 13 1-0-0 27,6a 47.800
Mia Fax e Järvsöfaks
Uppf: Wallström Birger, Älvsjö
Äg: Eriksson Lars E, m fl
Blå, grönt axelparti och ärmbindlar;blå
Rä CC **Bo Landgren** (Lars E Eriksson)

Bo Landgren	Bs	2/2-4	8/2140	6	29,6a	CC	34,74	25'
Bo Landgren	Ro	10/2-7	8/2640	2	30,8	CC	16,40	30'
Bo Landgren	Ro	27/2-7	5/2640	6	30,0ag	CC	17,33	35'
Bo Landgren	Bs	21/3-4	9/2640	0	31,2a	CC	66,07	25'
Bo Landgren	Ro	1/4-7	5/2640	4	29,3	CC	76,04	35'

MOE TABAC — 1640:7 — 25,1AK — 28,3M — Total: 50 3-5-9 — 302.600

7

10,mbr.v.e Moe Odin - 22: 7 0-1-4 25,1a 69.100 — 21: 7 1-0-0 28,1a 24.000
Emma Tabac e Toddy
Uppf: Karlsson Gerth-Ove, Östervåla
Äg: Jansson Jonny & Tommy
Vit, blå axelparti/triangel/ärm; blå
CC **Kaj Widell** (Jonny Jansson)

Per Nordlund	Ro	10/2-7	1/2660	4	30,8	CC	10,05	30'
Per Nordlund	Ro	18/2-6	3/1640	4	25,1a	CC	38,89	30'
Kaj Widell	Ro	4/3-6	7/2140	2	27,4a	CC	12,68	30'
Kaj Widell	Bs	21/3-4	8/2640	3	29,2a	CC	10,34	25'
Kaj Widell	Ro	1/4-7	1/2660	3	28,4	CC	18,75	35'

GULI BIRK — 1640:8 — 27,6AK — 27,4K — Total: 37 2-5-3 — 196.400

8

11,gbr.v.e Bork Odin - 22: 2 0-0-0 10.900 — 21: 4 0-0-0 28,8a 15.000
Örängstösen e Trons Trollmin
Uppf: Andersson F & HB Anderssons Hästar
Äg: Persson Leif, Tommy & Calle
Mblå, vit hästsko, vita ärmar; mblå
CC **Leif Persson**

Simon Persson	Ro	23/7-3	2/1660	5	29,5	¢c	6,85	10'
Claes Eskilsson	L	27/7-2	1/2180	5	30,9	¢c	56,08	30'
Leif Persson	B	24/9-4	4/1640	6	28,8a	¢c	97,17	30'
Leif Persson	E	15/3-10	5/2160	5	30,0	CC	65,10	30'
Leif Persson	F	24/3-7	1/1680	6	27,4	¢c	99,86	30'

OSS CAN — 1640:9 — 25,0AK — 26,4M — Total: 27 6-3-2 — 287.452

9

6,sv.h.e Odin Tabac - 22: 2 0-1-0 25,0a 21.800 — 21: 6 2-0-0 25,7a 52.000
Raska Can e Klack Jo
Uppf: Pakola Kai & Canneryd Helena
Äg: Pakola Kai & Canneryd Helena
Svart, sidofält i orange; svart
L CC **Oskar Kylin Blom** (Lovisa Canneryd)

Torbjörn Jansson	S	18/8-2	4/2140	0	31,8	CC	49,52	200'
Oskar Kylin Blom	Ro	26/11-7	1/1640	d	kub8g	CC	5,59	35'
Tomas Pettersson	Bs	17/12-3	10/2140	0	uag	CC	5,55	40'
Oskar Kylin Blom	Ro	18/2-6	2/1640	2	25,0a	CC	10,38	30'
Oskar Kylin Blom	Ro	4/3-6	10/2140	4	27,5ag	CC	2,46	30'

GULI FANTOM — 1640:10 — 27,2AL — *27,9L — Total: 23 8-3-1 — 293.500

10

5,gbr.v.e Bork Odin - 22: 2 0-1-0 14.000 — 21: 17 6-2-1 27,2a 223.500
Guli Fröken e Järvsöfaks
Uppf: Andersson F & HB Anderssons Hästar
Äg: Team Westholm AB, Sala
Svart, vitt bröstb, gröna ärmar; grön
CC **Jörgen Westholm**

Jörgen Westholm	G	2/12-7	8/2140	1	28,0ag	CC	2,69	35'
Jörgen Westholm	Ro	9/12-2	2/2640	d	3g	CC	2,21	35'
Jörgen Westholm	Ro	28/12-3	6/2160	7	28,4g	CC	6,08	35'
Jörgen Westholm	G	10/3-4	7/2160	2	28,4g	CC	2,70	25'
Jörgen Westholm	Ro	1/4-7	2/2660	d	4g	¢¢	2,75	35'

WILDA SIMON — 1640:11 — 26,0AM — *27,3K — *26,2AK — Total: 31 7-5-3 — 324.900

11

5,svbr.v.e B.W.Modde - 22: 3 1-1-0 46.500 — 21: 18 5-3-3 26,0a 205.400
Wilda Brittis e Slått Eld
Uppf: Wilda HB, Sundsvall
Äg: Ultra Racing Sweden HB (Westerholm N)
Svart, grå bröstband och triangel; svart
CC **Nicklas Westerholm**

Nicklas Westerholm	B	24/9-8	12/1640	3	26,2a	CC	54,46	50'
Nicklas Westerholm	Ro	22/10-4	6/1640	d	12ag	¢c	8,33	30'
Jonathan Carre	Ro	17/1-3m	3/2160	2	29,9	CC	1,56	30'
Nicklas Westerholm	Bs	25/1-7	2/1660	1	27,3	CC	4,15	30'
Nicklas Westerholm	Ro	18/2-6	9/1640	d	10ag	CC	5,47	30'

Chansvärdering: 10, 9, 7, 11

Best Western

Centralt läge, fri parkering, Konferens
Restaurang, Gym, Weekendpriser
Bubbel & bastu i vår nya relax!

DITT TRAVHOTELL I BORLÄNGE

Specialerbjudande till Påsktravet med V75 den 17 april

Enkelrum, **675 kronor**/natt eller Dubbelrum, **875 kronor**/natt. Bokningskod **"rommetrav"**. Boka på **0243-21 74 00** eller **info@gustafwasa.se**

Gustaf Wasa Hotell, Tunagatan 1, Borlänge 0243-21 74 00

Vårdarpris i alla lopp idag Priserna kan hämtas på inskrivningen

ROMME RÄTTVIK DALATRAVET

Grattis till segern

Dalatravet skickar en film av loppet till segrande häst företrädarens telefon eller e-post senast några vardagar efter loppet. Om segrande hästs ägare vill få hemskickad en DVD av loppet, kontakta Britt-Marie Johansson tel 0243-23 95 00

e-post: britt-marie.johansson@romme.travsport.se. Samma gäller ägare utanför Sverige.

V75 ATG **NÄSTA GÅNG**

LÖRDAG 23 APRIL FÖRSTA START 14.45

HALMSTAD TRAVET

Kommande tävlingsdag på DalaTravet Romme

Lördag 23 april. Breddlopp med V4® & V5® | Första start kl 11.10

ROMME RÄTTVIK DALATRAVET

ÅRSMÖTE ONSDAG 20 APRIL KL 18.30

i hästägarerummet på Romme.

Efter mötesförhandlingarna gästas vi av Henrik Kulblik vilken skördar framgångar på sitt annorlunda nygamla sätt att träna häst. Direkt från ensamheten i timmerskogen kommer hans hästar ut i hetluften och vinner!
Medlemmar hälsas välkomna. Glömt att betala? Swisha 200 kr på **1234854014**
Mvh Styrelsen i Dalarnas Travhästägareförening

Rabatterad försäkring

- ett samarbete mellan Travhästägarna & Agria Djurförsäkring

Bli medlem i en lokal travhästägareförening som är ansluten till Travhästägarna och Du får 10% rabatt på din hästförsäkring i Agria.

Travhästägarna

Agria Djurförsäkring

Information från Svensk Travsport

INFORMATION OM SÄKERHETSSPÅR

Följande gäller för kuskar och ryttare när säkerhetsspåret används:

Säkerhetsspår
Om en diskvalificerad häst på innerspår inte använder säkerhetsspåret ska körsvennen bestraffas. För galopperande hästar som ännu inte diskvalificerats är det frivilligt för körsvennen att använda säkerhetsspåret. Om säkerhetsspåret används ska hästen alltid diskvalificeras."

För frågor, kontakta domarbas
Jonny Staf på jonny.staf@travsport.se

SVENSK TRAVSPORT

Viktigt! Var observanta på skylten om säkerhetsspåret vid infarten till banan. Där står om säkerhetsspåret är öppet eller stängt.

LÖRDAG 7 MAJ
ÅBYS STÖRSTA TRAVFEST

FINAL I PARALYMPIATRAVET | V75®
KONUNG GUSTAF V:s & DROTTNING SILVIAS POKAL

LOVELY GODIVAS MINNE | LYON GRAND PRIX | PARALYMPIAMONTÉN
FAMILJEFEST I PARALYMPIABYN HELA DAGEN

PARALYMPIA TRAVET™ SWE

BILJETTER OCH RESTAURANGPLATSER KÖPS PÅ ABYTRAVET.SE

åbytravet

TILL SALU PÅ ELITAUKTIONEN 27 MAJ

61 EMILIO RICE

(sv hingst e Googoo Gaagaa - Bella Hanover ue Anover Hall)

Välväxt Googoo Gaagaa-hingst som vi säljer på Elitauktionen 27 maj.
Är man intresserad av att komma och kolla in honom innan auktionen så går det bra att höra av sig för visning och vi kommer att ha öppet med möjlighetatt komma till oss på Svensgården i Leksand på påskdagen kl 10-13.30 innan Rommes V75-tävlingar drar igång.

Bilder och info finns på www.facebook.com/SvensgardenLeksand eller ring Roger Åström på tel 070-554 24 94

Adress: Heden Järnavägen 112, 793 92 Leksand (ca 50 km från Romme)

Travskolan

DALATRAVET

Sommarläger på Romme 2022

Anmälan: www.travskola.se
Frågor: anette.jansson@romme.travsport.se
eller tel.070 -625 79 94
Obs! Anmälan är bindande

vecka 26 Dagläger nybörjare-viss vana 3 dagar
tisdag-torsdag 28/6-30/6 kl.9.00-15.00
För dig som älskar hästar och vill lära dig mera om hästar och trav. Vi kör, rider, provar monté, stallsysslor och en massa annat skoj.
Pris: 1 600kr ålder: 7-10 år. Ta med egen lunch och mellanmål

vecka 27 Träning/tävlingsläger på travskolan 4 dagar
tisdag-fredag 5/7-8/7 kl.10.00-16.00
Ett läger för dig som har licens eller gått guldkurs. Ett läger inriktar sig på att få mer insikt om träningsupplägg såsom intervall, rundbana, motionskörning mm. Vi avslutar sedan lägret med att åka till Rättvik på ponnytrav.
Pris: Travskolans ponny 2 300 kr. Egen ponny 2 000kr.
Ta med egen lunch och mellanmål.

vecka 28 Dagläger nybörjare-viss vana 3 dagar
måndag-onsdag 11/7-13/7 kl.9.00-15.00
För dig som älskar hästar och vill lära dig mera om hästar och trav. Vi kör, rider, provar monté, stallsysslor och en massa annat skoj.
Pris: 1 600kr. Ålder: från 9 år. Ta med egen lunch och mellanmål

vecka 28 Dagläger ungdom–träning/tävling/storhäst/ponny 3 dagar
lördag-måndag 16/7-18/7 kl.9.00-15.00
Ett läger för dig som vill ta steget upp och börja köra stor häst och även utveckla dig som kusk, samt lära dig mer om travsporten. Vi kommer bland annat träna autostart, voltstart och mycket mer. God körvana krävs!
Pris: 1 800kr travskolans häst, 1 500kr egen häst. Ålder: från 14 år.
Ta med egen lunch och mellanmål

DALATRAVET RÄTTVIK

DALATRAVET ROMME RÄTTVIK

25 JUNI MIDSOMMARTRAVET

BREEDERS' CROWN-UTTAGNINGAR GS75® MED FÖRSTA START 13.45

TORSDAG 23 JUNI KVÄLLSTRAV KL 18.30

ÖVRIGA TÄVLINGSDAGAR

LÄS MER PÅ DALATRAVET.SE

FREDAG 6 MAJ	MARKNADSTRAV	KL 18.30
TISDAG 17 MAJ	LUNCHTRAV	KL 12.20
TORSDAG 26 MAJ	BREDDLOPP	KL 11.10
FREDAG 3 JUNI	KVÄLLSTRAV	KL 18.20
LÖRDAG 11 JUNI	BREDDLOPP	KL 11.00
MÅNDAG 4 JULI	MÅNDAGSTRAV	KL 18.30
MÅNDAG 11 JULI	MÅNDAGSTRAV	KL 18.20
MÅNDAG 18 JULI	MÅNDAGSTRAV	KL 18.30
MÅNDAG 25 JULI	MÅNDAGSTRAV	KL 18.30

LÖRDAG 6 AUGUSTI STL/V75® KL 14.45

Så gick det på spelet

V75 | OMSÄTTNING | ATT UTDELA | SYSTEM
UTDELNING 7 RÄTT | UTDELNING 6 RÄTT | UTDELNING 5 RÄTT

AVD	SEGRARE	KVARVARANDE	VÄRDE	AVD	SEGRARE	KVARVARANDE	VÄRDE
1				5			
2				6			
3				7			
4							

BOOST NUMMER: BOOST

DD | OMSÄTTNING | ATT UTDELA
DD-ODDS | SYSTEM

AVD	SEGRANDE HÄST	VINNARODDS	AVD	SEGRANDE HÄST	VINNARODDS
1			2		

V4 | OMSÄTTNING | ATT UTDELA
UTDELNING 4 RÄTT | SYSTEM

AVD	SEGRARE	KVARVARANDE	VÄRDE	AVD	SEGRARE	KVARVARANDE	VÄRDE
1				3			
2				4			

LD | OMSÄTTNING | ATT UTDELA
LD-ODDS | SYSTEM

AVD	SEGRANDE HÄST	VINNARODDS	AVD	SEGRANDE HÄST	VINNARODDS
1			2		

V5 | OMSÄTTNING | ATT UTDELA
UTDELNING 5 RÄTT | SYSTEM

AVD	SEGRARE	KVARVARANDE	VÄRDE	AVD	SEGRARE	KVARVARANDE	VÄRDE
1				4			
2				5			
3							

V3 | OMSÄTTNING | ANTAL ANDELAR
ATT UTDELA

AVD	SEGRARE	KVARVARANDE	VÄRDE	AVD	SEGRARE	KVARVARANDE	VÄRDE
1				3			
2							

TRÅDLÖST NÄTVERK Namn: Banguest Lösenord: Zoogin12

DALATRAVET ÖVERGÅR TILL RAK STARTBILSVINGE

Från april 2022 använder Dalatravet en bil med rak startbilsvinge!

Vinnarna i Paralympiatravets deltävlingar på Jägersro 9/4, Romme 17/4, Halmstad 23/4 är skyldiga att starta i Paralympiatravets final. Vinnaren i Sista chansen på Örebro 30 april är kvalificerad att starta i Paralympiatravets final på Åby 7 maj med 1.500.000 kr till vinnaren. Läs mer på travsport.se.

PARALYMPIA TRAVET

DALATRAVET ROMME

DALARNAS TRAVSÄLLSKAP

Adress DalaTravet Romme, Sveden 20, 781 92 Borlänge
Telefon 0243-23 95 00 **Fax** 0243-23 94 07 **Resultat** 0771-10 20 56
Öppettider Måndag-fredag 08.00-12.00 och 13.00-14.00.
Vid vardagstravdagar är sportkontoret öppet kl 8.00-16.00.

Travbanechef Sven Eriksson 070-724 51 00
sven.eriksson@rattvik.travsport.se
Ordförande Anders Jonsson 070-349 35 72
uajonsson@gmail.com
Marknad Robert Schulz 070-274 95 86
Sport Britt-Marie Johansson 070-337 06 19
britt-marie.johansson@romme.travsport.se
Travskola & Ungdom Anette Jansson 070-625 79 94
anette.jansson@romme.travsport.se
Utbildningsansvarig Åsa Holmberg 070-918 18 12
asa.holmberg@romme.travsport.se
Övriga kontakter
Anläggningsansvarig
Markus Nyberg 070-306 54 69
Banmästare Ulf Månsson 070-428 40 30
Vaktmästarekontor 0243-23 30 18
Erik Herrmann 070-622 65 20
Adam Holmberg 070-301 62 35
Banans öppethållande (telefonsvarare) 0243-23 97 65
Inskrivning 0243-23 91 16
Travrestaurangen 070-330 08 26
Presentkort utfärdat innan 2019-01-01 är ej längre giltigt.
Anderssons Hästsport 070-910 01 91
Foto ALN 08-36 64 80
Programprenumeration 500 kr för helår
Annonser till program mailas till: *sven.eriksson@rattvik.travsport.se*
Banans bredd – 21 meter. Upploppets längd – 205 meter

STYRELSEN

Anders Jonsson (ordf), Lars Lindh (v. ordf.), Per-Olov Brasar, Viktoria Hermansson, Kent Joas, Jeanette Kling, Göran Lång

FUNKTIONÄRER

Måldomare
Pär-Olof Grannas
Måldomarnämnd
Ronny Björn
Peter Johansson
Maria Sols
Bandomare
Mats Hellsten
Bandomarnämnd
Ingvar Grannas
Jenny Schelin
Huvudstarter
Rikard Wikström
Ekipagekontrollant
Annelie Nilsson
Maria Klingvall
Inskrivningschef
Pia Lövbom
Defileringskoordinator
Annelie Nilsson
Sekreterare
Britt-Marie Johansson
Referent
Patric Skoglund
Speaker
Josefina Molin
Spelansvarig
Elisabeth Elving, nås via informationen eller 0243-23 95 00
Statens kontrollant
Kontaktas på travdagar via spelansvarig.
Ordningsvakter
Västerbergslagens Ordningsvaktförening
Banveterinärer
Olle Rydell
Maria Nyman
Dopingprovtagare
Ann-Sofie Bornström-Larsen, Maria Finn
Sjukvård
Kompetent sjukvårdare nås på 070-587 82 93

DALATRAVETS PROFFSTRÄNARE

Anna Andersson (Rä)
070 - 208 40 07
Mats Andersson (Rä)
070 - 288 09 43
Nathalie Blom (Rä)
070 - 545 70 92
Joakim Elfving (Ro)
073 - 671 15 36
Tommy Eriksson (Ro)
070 - 731 75 74
Christina Erlandsson (Ro)
070 – 326 91 60
Claes Eskilsson (Ro)
070 - 267 96 67
Joakim Eskilsson (Ro)
073 – 663 76 87
Kajsa Frick (Rä)
070 - 285 33 31
Katrin K Frick (Rä)
070 - 658 61 83
Jasmine Ising (Ro)
072 -700 20 55
Bernt-Ove Johansson (Ro)
070 - 735 74 12
Pär P Johansson (Ro)
070 - 687 32 82
Klaus Kern (Ro)
072 - 391 01 83
Emilia Leo (Ro)
073 – 872 31 25
Fredrik Linder (Ro)
070 - 634 73 10
Viktor Lyck (Rä)
070 - 382 00 54
Hans R Strömberg (Rä)
070 - 242 20 69
Veronica Sundberg (Rä)
070 - 297 49 07
Fredrik Tengstad (Ro)
070 - 541 92 33
Sybille Tinter (Ro)
073 - 241 88 44
Nicklas Westerholm (Ro)
072 - 742 69 64
Jörgen Westholm (Ro)
070 - 342 64 14
Leif Witasp (Rä)
070 - 669 03 02
Helen Åkerlund (Ro)
070 - 778 55 92

TÄVLINGSRUTINER

ALKOTEST
Alkotesten sker på Inskrivningen. Obligatorisk i samtliga lopp!
BESTRAFFNINGAR
Förhörsrummet ligger vid Inskrivningen. Bestraffningarna meddelas antingen av måldomaren direkt till dig, eller via resultatlistorna. Listorna anslås utanför Inskrivningen, där du även kan få ett eget exemplar. Aktuell "F-synd-lista" finns att läsa för dagens körsvenner på inskrivningen.
BILPROVSTART
Alltid en timme före första loppets start. Se programmet.
• Bilen står uppställd 450 m före mål. Två på varandra följande bilprovstarter. Den första inleds med ett långsamvarv, den andra är en normal start vid 2.140 m.
• Det är ej tillåtet att värma på banan när provstarterna pågår. Övriga hästar lämnar banan eller kör på innerplansbanan!
BOXLISTOR/UPPSTALLNING
Du får en boxlista av stallvakten då du anländer till Romme med bil.
• Önskar du övernatta – kontakta sekretariatet senast 12.00 två vardagar innan tävlingsdag.
• Extra häst eller resesällskap? Det är ont om uppstallningsplatser på tävlingsdagar. I undantagsfall kan du få ta med häst som inte ska starta. Kontakta sekretariatet senast 12.00 två vardagar innan tävlingsdagen.
DEFILERING
Samlingsvolten för defilering -ligger på stallbacken. Tiden till nästkommande defilering meddelas via högtalarna på stallbacken. Checkremmen får vara anspänd då du kör in i defileringsvolten, gäller EJ huvudstång.
• Hästarna defilerar i bakvarv.
DISKVALIFIKATION
Den diskvalificerade hästens nummer visas på siffertavlor, dels på måldomartornet, dels på innerplan vid 1.640-starten.
DOPNINGSPROV
Provtagningsstallet ligger mitt på stallbacken mellan stall B och stall E. Där finns sex boxar samt möjlighet till dusch.
DROGTEST
Utförs slumpvis på utvalda körsvenner, i provtagningstallet.
IDENTIFIERING
Identifieringen sker vid provtagningsstallet mitt på stallbacken mellan stall B & stall E.
• Det går oftast bra att anlända till Romme senare än den tid som anges i Reglementets §37, under förutsättning att du meddelar sekretariatet detta i god tid.
NUMMERBRICKOR
Hämtas på inskrivningen. Återlämnas väl rengjorda senast 15 min efter sista loppet.
PROVSTART
Provstarten sker på upploppet, med eller utan checkremmen anspänd. OBS: Provstart sker direkt efter defileringen!
Tid till start visas på nedräknande siffertavlor, placerade på måldomartornet samt på innerplan vid 1.640-starten.
SEGERCEREMONI
Segerdefilering på upploppet i bakvarv. Alla segerhästar får en segerrosett vid målinjen. Vinnarcirkeln ligger mot publiksidan. Vid prisutdelning får du hjälp av hästhållare.
• Värmning är tillåten under prisutdelning, dock endast i rätvarv!
SKO/VAGNINFORMATION
Sko/vagninformation för dagens samtliga lopp måste lämnas senast 15 minuter innan starten på lopp 1.
Ingen hovslagare på plats under tävlingar på Dalatravet.
VETERINÄR
Banveterinär kan kontaktas via Inskrivningen eller funktionär.
• I anslutning till banan ligger en hästklinik. Den är öppen kl 08-16 på vardagar. Tel: 0243-23 94 90.
VID OLYCKSFALL
Du kan komma i kontakt med sjukvårdspersonalen via Inskrivningen eller via telefon 070-587 82 93
• Enklare förband med mera finns på Inskrivningen.
VÄRMNING
I travprogrammet anges när banan öppnar för värmning.
• Starthästar får ej värmas förrän publikentréerna öppnats och publiken har möjlighet att se värmningen.
• Fem minuters tid till värmning mellan loppen. Undantag inför V64, V65 och V5, då det är längre tid (se programmet) samt inför det näst sista och sista loppet, då ingen värmning är tillåten.
• Värmning är tillåten under prisutdelning, dock bara i rätvarv.

STRYKNINGAR & KÖRSVENS/RYTTARÄNDRINGAR

Strykningar & körsvens/ryttarändringar 0243 - 23 95 00 eller 070 - 337 06 19
På förekommen anledning: Det är ***inte*** tillåtet att stryka häst till tävlingsdagen via mejl.

V75

OMSÄTTNING | ATT UTDELA | SYSTEM

UTDELNING 7 RÄTT | UTDELNING 6 RÄTT | UTDELNING 5 RÄTT

AVD	SEGRARE	KVARVARANDE	VÄRDE	AVD	SEGRARE	KVARVARANDE	VÄRDE
1				5			
2				6			
3				7			
4							

BOOST NUMMER: BOOST

DD

OMSÄTTNING | ATT UTDELA

DD-ODDS | SYSTEM

AVD	SEGRANDE HÄST	VINNARODDS	AVD	SEGRANDE HÄST	VINNARODDS
1			2		

V4

OMSÄTTNING | ATT UTDELA

UTDELNING 4 RÄTT | SYSTEM

AVD	SEGRARE	KVARVARANDE	VÄRDE	AVD	SEGRARE	KVARVARANDE	VÄRDE
1				3			
2				4			

LD

OMSÄTTNING | ATT UTDELA

LD-ODDS | SYSTEM

AVD	SEGRANDE HÄST	VINNARODDS	AVD	SEGRANDE HÄST	VINNARODDS
1			2		

V5

OMSÄTTNING | ATT UTDELA

UTDELNING 5 RÄTT | SYSTEM

AVD	SEGRARE	KVARVARANDE	VÄRDE	AVD	SEGRARE	KVARVARANDE	VÄRDE
1				4			
2				5			
3							

V3

OMSÄTTNING | ANTAL ANDELAR

ATT UTDELA

AVD	SEGRARE	KVARVARANDE	VÄRDE	AVD	SEGRARE	KVARVARANDE	VÄRDE
1				3			
2							

A-Posttidning
Avs. TR Media AB
Box 11139
161 11 Bromma

ÖVER 18 ATG
SPELAR DU FÖR MYCKET? RING STÖDLINJEN 020 - 83 91 00

Tryckt hos: Åtta.45 Tryckeri
Prenumerationsservice:
08-522 183 45 (07.00-17.00)
eller www.v75banprogram.prenservice.se
Ansvarig utgivare: Patrik Nord
Programredaktör: Hans Åkerman, Mile Media

SVANENMÄRKET 3041 0001 TRYCKSAK

7388118904001