Bankod: 27 | Nr 13 - 2022 | Pris: 30 kr

VÄLKOMMEN TILL

Umåker

- MÖJLIGHETERNAS ARENA -

FRI ENTRÉ & PARKERING

SVENSK TRAVSPORT
ETABLERAT 1925
banprogram

Lördag 6 augusti
Första start 18:30

ATG
ERBJUDER SPEL

Pegasus HÄSTSHOP

för dig och din häst

Öppettider: Vardagar 10.00 - 17.30, lördagar 10.00 - 14.00
Även öppet under provlopp och tävlingar.
Tel. 090-502 50

KYLBANDAGE ARMA COOL HYDRO THERAPY

DESSA KYLBANDAGE INNEHÅLLER MIKRO-KRISTALLER SOM OMVANDLAS TILL EN KYLANDE GEL NÄR DE BLÖTLÄGGS.

GELEN ÄR INNESLUTEN I TYGET OCH ÅTERGÅR TILL MIKRO-KRISTALLER NÄR DEN TORKAR.

699:-/par

KAMPANJ BREDA RASPAR FRÅN BELLOTA

ORD. PRIS 359:-/399:-
NU 240:-/

TIDTAGARUR
JUST NU 149:-

POLAR PULSKLOCKA MED INBYGGD GPS

Inkl. pulsband, sändare och armband.

3999:-

Samtliga priser inkl moms.

Vi är återförsäljare för:

biofarmab horsecare

Mira

KRAFFT

DAGENS CIRKATIDER

16:30 Matförsäljningen på stallbacken öppnar
16:30 Entrén, Drive-In och Bistron öppnar
17:00 Travrestaurangen öppnar (räkfrossa från 17:30)
17:10 Start montékval
17:30 Provstarter bakom startbilen (lång & kort)
17:45 Start kval- och premielopp
18:15 Sko- & vagninformation ska vara inrapporterad
18:30 Start lopp 1
19:40 Start lopp 4 (V65® avd 1)
21:30 Tävlingarna beräknas vara avslutade

Omslaget: Källsjöviking och Mats Gällerstedt grejar årets första STL-seger till Umåker när den vann på Bodentravet den 18 juni. Ägare är Tomas & Lennart Domeij och Tina Asplund. **Foto:** Sophie Nyblom/TR Bild

RESTAURANGMENY

TRAV RESTAURANGEN

RÄKFROSSA 240 kr Serveras mellan 17.30-20.00
Skagen, röror, bröd, sallad, kaffe, efterrätt.

Pubtallrik med 200g Angusburgare med tillbehörm ugnsbakade potatisklyftor 169 kr

Boka bord på 073-209 48 50 (helst SMS), senast fredag 5/8 kl. 12. Meddela specialkost vid bokning.
OBS! Enbart kort eller swish-betalning på Travrestaurangen. **Välkommen!**

RESTAURANG TRAVAREN PÅ STALLBACKEN

Indisk kycklinggryta, med ris, inkl. sallad, dryck, kaffe	110 kr
Angus hamburgertallrik, inkl. dryck, kaffe	110 kr
Sommarkycklingsallad, inkl. dryck, kaffe	110 kr
Hamburgare med bröd	50 kr

Fikabröd, smörgåsar, kaffe och glass.
Vegetariska, glutenfria, laktosfria och mjölkfria alternativ finns.
Vi öppnar 16.00 och stänger efter sista loppet. Välkommen!

ABCD Service

BISTRON Umåker

• ABCD-RÄKSMÖRGÅS 89 KR • FIKABRÖD OCH KAFFE
VI ÖPPNAR 16.30 OCH STÄNGER EFTER SISTA LOPPET. VÄLKOMMEN!

TRAVSKOLEKURSER

• BARN, UNGDOM, VUXNA

PROVA-PÅ-KURSER

LICENSUTBILDNING

• PONNY & STOR HÄST

TANDEMKÖRNING

KALAS ELLER EVENT

VILL DU BLI FUNKTIONÄR?

KONTAKTA LINNEA LUNDGREN 073-073 37 27
LINNEA.LUNDGREN@UMAKER.TRAVSPORT.SE

LOPP 1 — **Svensk Travsports Inskolningslopp - Treåringslopp, fördel ston**

UMÅKER | 2140 M VOLTSTART | START 18.30

3-åriga svenska och norska kallblodiga högst 30.000 kr. Körsvenskrav kat. 2. Körsvenner födda 040806 eller tidigare.
2140 m. Tillägg 20 m för hingstar och valacker. 20 m vid vunna 10.001 kr
Pris: 20.000-10.000-7.500-6.000-5.000-4.000-3.000-3.000 kr (8 priser). Lägst 1.500 kr till alla tävlande.
Svensk Travsports hederspris till segrande hästs ägare och hästskötare.

RESULTAT	1	2	3	SEGERTID	
TEMPO	500m	1000m	1500m	2000m	Sista 500m

1 INGMILLE (NO) — 2140:1 — Total: 0 0-0-0

3,mbr.s.e Ingbest -
Ingstjerna e Sjefen
Uppf: Berge Jörund & Berge Gunn-Hilde V.
Äg: Åsebø Agro AB, Kovland
Blå, vitt axelparti och ärmar; vit
B **C C** **Ola Åsebö**

22: 0 0-0-0 | 21: 0 0-0-0

Ola Åsebö	B	8/9-p	1/2180	**p**	51,4g	– –		-
Ola Åsebö	B	25/3-k	2/2160	**k**	41,1	– –	gdk	-

2 BYSKE IRIS — 2140:2 — 39,6K — Total: 2 0-0-0 — 5.500

3,mbr.s.e Tekno Odin -
Sindyfaksa e Järvsöfaks
Uppf: UM Teknik & Service HB, Byske
Äg: UM Teknik & Service HB, Byske
Svart, grön/vita axelklaffar,ärmb;vit
C C **Stefan Johansson**

22: 2 0-0-0 39,6 5.500 | 21: 0 0-0-0

Jan Norberg	U	13/8-p	2/2160	**p**	1,2	– –		-
Stefan Johansson	Sk	6/6-k	7/2140	**k**	45,6g	– –	gdk	-
Stefan Johansson	Ly	1/7-1	1/1640	**6**	39,6g	**c c**	23,01	20′
Stefan Johansson	Sk	19/7-1	3/2140	**d**	6g	**c c**	50,58	30′

3 VINNAS OBERON — 2160:1 — 37,3K — Total: 1 0-0-0 — 6.000

3,gbr.v.e Bork Odin -
Lienvinna e Spang Best
Uppf: Sjödin Anders & Mähler Eva
Äg: Vinnas Oberon HB, Domsjö
Svart, vit/gula hängslen; svart
Sä **C C** **Björn Karlsson**

22: 1 0-0-0 37,3 6.000 | 21: 0 0-0-0

Björn Karlsson	Sä	8/21-p	2/2160	**p**	58,5	– –		-
Fredrik Sahlén	Sä	5/6-k	2/2160	**k**	41,2g	– –	gdk	-
Björn Karlsson	Ly	1/7-1	2/1640	**4**	37,3g	**c c**	3,79	20′

4 WILDA ERIC — 2180:1 — 33,4M — Total: 3 0-1-0 — 21.500

3,gbr.v.e Smedheim Solan -
Wilda Brittis e Slått Eld
Uppf: Wilda HB, Sundsvall
Äg: Wilda HB, Sundsvall
Svart, vitt axelparti och rosa ärmrev; sva
H **C C** **Ingvar Nyberg** (Jan-Olov Persson)

22: 3 0-1-0 33,4 21.500 | 21: 0 0-0-0

Mats E Djuse	H	3/10-k	2/2180	**k**	43,9g	– –	gdk	-
Jan-Olov Persson	H	19/5-5	3/1660	**4**	35,1	**c c**	17,82	20′
Mats E Djuse	Bs	30/5-2	3/2160	**8**	36,4g	**c c**	8,50	25′
Jan-Olov Persson	G	27/6-8	7/2160	**2**	33,4	**c c**	27,71	25′
Per Linderoth	H	2/8-5	1/1680			**c c**		20′

5 KÄLLSJÖLOKE — 2180:2 — 34,8K — *39,0M — Total: 2 1-1-0 — 30.000

3,mbr.v.e Norheim Svenn -
Kvitheims Karin e H.G.Balder
Uppf: Domeij Tomas & Asplund Tina
Äg: Stall Lapp Brun KB, Uppsala
Orange, svart axelparti och ärm; sva
C C **Ove A Lindqvist** (Mats Gällerstedt)

22: 2 1-1-0 34,8 30.000 | 21: 0 0-0-0

Mats Gällerstedt	Sk	6/21-p	2/2180	**p**	2,4	– –		-
Ove A Lindqvist	U	13/9-k	1/2160	**k**	42,8g	– –	gdk	-
Mats Gällerstedt	Sk	30/5-1	2/2140	**1**	39,0	**c c**	2,09	20′
Mats Gällerstedt	Ly	1/7-1	1/1660	**2**	34,8	**c c**	1,75	20′

6 VÄSKINGE HERMAN — 2180:3 — 36,8K — 41,7M — Total: 2 0-0-2 — 15.000

3,sv.v.e Lome Brage -
Mia Mollyn e Moe Odin
Uppf: Väskinge Stallet Alltjänst HB, Sala
Äg: Karlsson Jan & Nilsson Ernst
Grön, vita sidor och axelparti; svart
C C **Mats Gällerstedt**

22: 2 0-0-2 36,8 15.000 | 21: 0 0-0-0

Ove A Lindqvist	U	31/8-p	1/2200	**p**	58,7	– –		-
Ove A Lindqvist	U	2/11-k	3/2160	**k**	52,3g	– –	gdk	-
Hanna Olofsson	Sk	30/5-1	1/2140	**3**	41,7	**c c**	5,75	20′
Ove A Lindqvist	Ly	1/7-1	4/1640	**3**	36,8	**c c**	7,12	20′

7 DEVILJAS GLADER — 2180:4 — 34,6M — Total: 2 1-0-0 — 26.800

3,bork.v.e Bork Odin -
Brislo e Slogum Björn
Uppf: Cardin Teresa, Skellefteå
Äg: Cardin Teresa, Skellefteå
Vit, blå/grön diag ränder; blå
Sk **C C** **Leif Eriksson** (Teresa Cardin)

22: 2 1-0-0 34,6 26.800 | 21: 0 0-0-0

Leif Eriksson	Sk	25/9-p	3/2180	**p**	54,7	– –		-
Jens Eriksson	Bo	28/10-p	4/2180n	**p**	58,7	– –		-
Leif Eriksson	Sk	6/6-k	2/2140	**k**	45,1	– –	gdk	-
Leif Eriksson	Ly	1/7-1	6/1640	**1**	35,5	**c c**	24,56	20′
Leif Eriksson	Sk	19/7-1	4/2180	**4**	34,6g	**c c**	16,66	30′

8 RE BELL — 2180:5 — *33,4M — Total: 1 1-0-0 — 30.000

3,br.v.e Järvsö Björn -
Kjempe Fina e Odins Kjempe
Uppf: Böhn Reidun, Årjäng
Äg: Torkel Strand 1 AB & Guldsvarten AB
Blå/vit/grön, tredel, blå ärm, rev;grön
H **C C** **Marcus Lilius** (Jan-Olov Persson)

22: 1 1-0-0 33,4 30.000 | 21: 0 0-0-0

Jan-Olov Persson	Bs	20/6-k	9/2140	**k**	36,0	– –	gdk	-
Marcus Lilius	Sk	19/7-1	4/2160	**1**	33,4	**c c**	2,82	30′
Marcus Lilius	H	2/8-5	3/1680			**c c**		20′

SPELA I ATG® APPEN | ATG | TRIO | TVILLING | KOMB | V&P
bankod // 27

ÅLDERSGRÄNS 18 ÅR. STÖDLINJEN.SE

CHANSVÄRDERING 8-4-7-5

BUSSRESA TILL KALLBLODSKRITERIET

Söndag 7 augusti avgörs Kallblodskriteriet, **Kriteriestoet** (med Lia Lykke), **Svensk Travsports Guldtäcke** (med Källsjöviking) och **Ådalspriset** (med From the Mine & Eder Bob). ATG erbjuder spel på V75® den dagen.

Göstas Buss ordnar en bussresa från Umåker, avgång 9.00 (Sportkontoret).

Hållplatser efter E4 vid Hörnefors, Nordmaling, Husum och Övik.

Bussbiljetterna kostar 200 kr, inkl. travprogram och köps via tickster, SENAST onsdag 3/8, kl. 12.00.

Bussen har 53 platser. Vi behöver minst 40 sålda för att resan ska bli av.

Skynda att boka!

Bussen går tillbaka 20 minuter efter sista loppet. Välkommen att boka plats!

QR-kod för biljettköp:

UMÅKERINFO

Värmningar

Undvik att köra på innerspår när ni värmer hästarna i rätvarv.

MONTÉKVAL

KVALTIDER VARMBLOD 1.28,0 - 2-åriga || 1.25,0 - 3-åriga || 1.23,0 - 4-åriga & äldre || 1.23,0 - montékval
KVALTIDER KALLBLOD 1.55,0 - 2-åriga || 1.50,0 - 3-åriga || 1.42,0 - 4-åriga & äldre || 1.45,0 - montékval
PREMIETIDER VARMBLOD 2-åriga 1.28,0-1.35,0 **PREMIETIDER KALLBLOD** 2-åriga 1.55,0-2.10,0

START 17.10 | GRÅ | INGET SPEL I DETTA LOPP

1 HANNA AVENUE — 2140:1 — 17,1K — 18,1AM — 20,4M — Total: 7 0-0-0 — 21.400

4,br.s.e Orlando Vici -
Pine Avenue e Pine Chip
Uppf: Gustafsson Berne, Vålberg
Äg: Erlandsson Jessica & Wiklund Jan-Olof
Grön, röda sidor och vita hängslen; grön
Jessica Erlandsson

22: 4 0-0-0 17,1 10.400 | 21: 3 0-0-0 20,4 11.000

Stefan Johansson	Sk	14/9-3	7/2140	**8**	24,4g	**c c**	101,29		40′
Jessica Erlandsson	D	15/5-2	3/2140	**0**	distg	**c c**	67,19		20′
Ulf Ohlsson	B	20/5-3	6/2140	**0**	18,1a	**c c**	67,83		30′
Tomas Pettersson	D	3/6-1	9/1640	**5**	17,1	**c c**	31,47		30′
Per Linderoth	D	17/7-2	2/1660	**d**	ug	**c c**	25,53		25′

KVAL-/PREMIE

KVALTIDER VARMBLOD 1.28,0 - 2-åriga || 1.25,0 - 3-åriga || 1.23,0 - 4-åriga & äldre || 1.23,0 - montékval
KVALTIDER KALLBLOD 1.55,0 - 2-åriga || 1.50,0 - 3-åriga || 1.42,0 - 4-åriga & äldre || 1.45,0 - montékval
PREMIETIDER VARMBLOD 2-åriga 1.28,0-1.35,0 **PREMIETIDER KALLBLOD** 2-åriga 1.55,0-2.10,0

START 17.45 | LJUSBLÅ | INGET SPEL I DETTA LOPP

1 SCARLET SONGLINE — 2140:1

22: 0 0-0-0

10,mbr.v.e Scarlet Knight -
Lady Songline e Super Arnie
Uppf: Tjärnström Arne & Forsgren Bengt
Äg: Tjärnström Arne & Forsgren Bengt
Blå, vitt bröstband, hängsl och ärmb; blå
Thomas S Johansson (Arne Tjärnström)

2 TOP DARIAN — 2140:2

22: 0 0-0-0

10,br.v.e Adrian Chip -
Sandra Roy e Backstreet Guy
Uppf: Dahlberg Leif T, Vännäs
Äg: Björklund Anette, Röbäck
Blå, gula sömmar; blå
Krister Söderholm

3 IVARSIVER — 2160:1

22: 0 0-0-0

2,sv.v.e Ingbest -
Vestpol Ida e Tekno Odin
Uppf: Ivarshästarna HB, Brunflo
Äg: Lindbom Thomas & Elisabet
Blå, silver och blå axelparti; blå
Samu Sundqvist (Thomas Lindbom)

Premie

4 S.S.KERSTIN — 2160:2

22: 0 0-0-0

2,sv.s.e Philip Ess -
Trö Frökna e Fakse
Uppf: Sundström Selma & Stefan
Äg: Kärrman Robert, m fl
Svart, ljusblå ärm och axelklaffar; sva
Moa Magnesten (Robert Kärrman)

Premie

LOPP **2** — **Fördel ston**

UMÅKER | 2640 M AUTOSTART | START 18.53

Umåker

3-åriga och äldre hingstar och valacker högst 600.000 kr samt 3-åriga och äldre ston högst 800.000 kr. Körsvenskrav kat. 2. Körsvenner födda 040806 eller tidigare.
2640 m. Autostart. 12 startande.
Pris: 25.000-12.500-8.500-6.500-5.500-4.500-(3.000)-(3.000) kr. Lägst 1.500 kr till alla tävlande. Hederspris till segrande hästs ägare.

RESULTAT	1	2	3	SEGERTID	
TEMPO	500m	1000m	1500m	2000m	Sista 500m

1 PHILOMENIA — 2640:1 — 12,2AK — 14,1M — Total: 44 1-5-7 — 393.890

5,mbr.s.e Father Patrick - Idomeneo e Timberland
Uppf: Herz Günter, Tyskland
Äg: Forsner Caroline, Umeå
Vit, grått axelparti och sv/grå ärm; sva
C C **Caroline Forsner**

22: 9 0-1-0 14,8a 42.400 21: 17 1-2-1 12,2a 135.500

Caroline Forsner	Sä	23/5-6	1/1640	**d**	ug	¢¢	20,82	25'
Caroline Forsner	U	21/6-9	4/2140	**2**	15,7a	¢c	7,29	10'
Caroline Forsner	Ly	4/7-5	4/1640	**6**	15,0	cc	34,30	20'
Caroline Forsner	Ly	4/7-9	5/2140	**0**	17,0	¢c	18,41	40'
Caroline Forsner	Sk	28/7-6	2/2140	**4**	15,6a	¢¢	20,56	22'

2 CONRADS GREGOR — 2640:2 — 14,2AK — *15,8M — 14,7AL — Total: 39 7-2-2 — 411.500

7,mfux.v.e Gift Kronos - Flame High e Extreme Dream
Uppf: Conradsson Ove, Falköping
Äg: Äntligen Pågång HB, Umeå
Gul, svart hästsko; svart
C C **Sören Lennartson** (Sandra V Eriksson)

22: 7 0-0-0 17,9a 12.000 21: 18 2-1-1 14,2a 89.000

Sören Lennartson	Sk	1/3-8	14/2140v	**7**	18,1a	cc	9,26	10'
Sören Lennartson	Bo	22/3-5	9/2160	**0**	17,8g	¢c	13,38	10'
Sandra V Eriksson	Bo	28/4-1	2/2180	**4**	16,8	cc	ejsp	10'
Micael Melander	Bo	19/5-6	3/2660	**0**	17,9	cc	19,34	40'
Sandra V Eriksson	U	21/6-9	6/2140	**0**	17,9ag	cc	7,14	10'

3 MOGGE HALL — 2640:3 — 12,9AK — 14,4M — 15,0AL — Total: 75 6-8-2 — 400.563

7,br.v.e Pastor Stephen - Marion Hall e Lindy Lane
Uppf: Easy KB, Uppsala
Äg: Ardbeg HB, Köpmanholmen
Gul, svart ärm häng och axelp, romb; svart
Sä C C **Martin Åkerlund** (Ricky Eklund)

22: 6 1-0-0 14,8a 66.400 21: 18 0-4-1 15,5a 49.900

Ricky Eklund	U	13/2-7	5/2140v	**1**	16,2a	cc	102,28	50'
Ricky Eklund	Sk	1/3-4	5/1640v	**0**	15,7a	cc	6,40	22'
William Strand	B	9/6-4	4/2140	**5**	15,7a	¢¢	34,70	30'
Martin Åkerlund	Ly	4/7-5	9/1640	**0**	15,2	cc	68,61	20'
William Strand	Sä	1/8-8	7/1640		a	¢¢		30'

4 FASTER THAN YOU — 2640:4 — 13,3AK — 14,3L — 14,1AL — Total: 35 10-3-7 — 598.200

7,br.v.e Love You - La Belle Lady e Conway Hall
Uppf: Nyberg Bengt-Åke, Grästorp
Äg: Falconeri Racing Stable HB, m fl
Blå, sv axelp och ärm, blå/vit revär; sv
Ös C C **Jonas Johansson** (Oscar Berglund)

22: 6 1-1-1 13,3a 82.500 21: 6 1-0-2 13,8a 69.500

Magnus A Djuse	S	27/5-6	10/3180	**d**	ug	¢c	13,65	100'
Rikard N Skoglund	Sä	5/6-7	6/2160	**1**	14,9	¢c	2,16	25'
Magnus A Djuse	Ös*	11/6-11	5/2140n	**3**	14,6a	¢¢	14,48	110'
Rikard N Skoglund	Sk	25/6-11	2/3160	**6**	15,9	¢¢	4,23	150'
Jonas Johansson	Oa	10/7-3	1800	**0**	13,3a	– –	2,81	-

5 BISHOP — 2640:5 — 13,7AK — 14,6M — 15,8AL — Total: 84 6-8-7 — 394.800

10,mbr.v.e San Pellegrino - Berta Sign e Smok'n Lantern
Uppf: Ulla Åbergs Dödsbo, Malmö
Äg: Oscarsson Gunilla, Umeå
Grön, vita sidor och axelparti; svart
C C **Mats Gällerstedt** (Gunilla Oscarsson)

22: 9 0-1-0 15,7a 24.500 21: 14 0-1-1 15,7a 33.400

Mats Gällerstedt	D	3/4-5	1/2660	**2**	19,0	cc	12,36	10'
Mikael Östman	Bo	18/4-5	4/2140	**8**	15,7a	cc	16,24	10'
Susanne H Osterling	U	21/4-2m	2/2140	**0**	17,1	cc	31,41	25'
Gunilla Oscarsson	U	21/6-9	5/2140	**7**	16,9a	cc	27,14	10'
Johanna Stark	D	17/7-6	4/2160	**0**	16,6	cc	110,05	25'

6 GOBO'S MYSTERY — 2640:6 — 13,7AK — 15,2K — 18,1AL — Total: 53 6-6-6 — 276.100

10,mbr.v.e Andover Andover - Dropdead Gorgeous e Camino
Uppf: Oscarsson Gunilla, Umeå
Äg: Oscarsson Gunilla, Umeå
Röd, svart axelp o ärm, röd revär; sva
C C **Gunilla Oscarsson**

22: 4 0-0-0 16,4a 7.000 21: 0 0-0-0

Krister Söderholm	U	4/21-k	1/2140	**k**	20,8	– –	gdk	-
Mats Gällerstedt	D	3/4-6	3/1640	**8**	17,5	cc	30,85	10'
Mikael Östman	Bo	18/4-4	3/2140	**0**	16,4a	cc	45,53	10'
Wilma Gerklev	U	21/6-1	2/2140	**7**	18,6a	cc	32,39	10'
Johanna Stark	D	17/7-4m	8/2160	**0**	19,7	c¢	148,68	25'

SPELA I ATG® APPEN | ATG | TRIO | TVILLING | KOMB | V&P

ÅLDERSGRÄNS 18 ÅR. STÖDLINJEN.SE

CHANSVÄRDERING 4-3-1-2

FESTKVÄLL

MED **BABSAN** PÅ UMÅKER
LÖRDAG 20 AUGUSTI

SPÄNNANDE TRAVLOPP
Nio lopp, första start 18.30

SOMMARBUFFÉ
Serveras från 17.30

BABSANS SHOW
Efter sista loppet

UTLOTTNING AV FINA PRISER

Sommarbuffé
Ljummen färskpotatissallad • Kycklingspett • Inkokt lax • Kallskuret kött • Såser • Couscoussallad med melon, fetaost, oliver
Efterrätt: Frukt och bärpaj.

Mat- & Showbiljett
395 kr/person
Köp via umaker.se

LOPP **3** — **Ung i Norr - Treåringslopp, ston**

Extra bilprovstart efter defilering

UMÅKER | 2140 M AUTOSTART | START 19.15

3-åriga ston högst 50.000 kr. Körsvenskrav kat. 2. Körsvenner födda 040806 eller tidigare.
2140 m. Autostart. 12 startande.
Pris: 40.000-20.000-15.000-10.500-7.000-5.500-5.000-5.000 kr (8 priser). Lägst 1.500 kr till alla tävlande.
Hederspris till segrande hästs ägare.

RESULTAT	1	2	3	SEGERTID	
TEMPO	500m	1000m	1500m	2000m	Sista 500m

1 CHRISSIES MELODY — 2140:1 — 17,7M — Total: 3 0-0-1 — 18.000

3,br.s.e Pojke Kronos -
22: 3 0-0-1 18.000 — 21: 0 0-0-0

Chrissie Pace e Password	Carolin Krohn	H	6/21-p	1/2160	p	33,8g	– –			-
Uppf: Airaksinen Petri & Malin	Tino Lindström	U	13/3-k	2/2140t	k	28,6	– –	gdk5		-
Äg: Lindström Rainer, Örebro	Tino Lindström	U	24/3-8	8/2140	5	22,9g	c c	6,77		25'
Mblå, vinkel och ärmrevär silver; mblå	Tino Lindström	U	30/4-2	5/2140	3	17,7	c c	39,62		20'
c c **Tino Lindström**	Tino Lindström	Sä	5/6-4	2/2140	7	itg	c c	4,76		40'

2 CHAMPLAIN WANIA — 2140:2 — 15,8AK — 17,5M — Total: 2 0-0-1 — 28.500

3,br.s.e Nuncio -
22: 2 0-0-1 15,8a 28.500 — 21: 0 0-0-0

Box of Dreams e Donerail	Tuukka Varis	Ta	28/6-k	2100	k	20,2	– –	gdk		-
Uppf: Rekilä Riina, Finland	Jorma Kontio	S	5/7-2	6/2140	5	17,5	c c	12,41		125'
Äg: Wania Racing Oy, Finland	Riina Rekilä	Sk	19/7-2	9/1640	3	15,8a	c c	2,92		40'
Blå/Vit/Röd, ; vit										
* c c **Riina Rekilä**										

3 EAU DE VIE — 2140:3 — 16,7M — Total: 6 0-0-0 — 44.500

3,br.s.e Panne de Moteur -
22: 6 0-0-0 44.500 — 21: 0 0-0-0

Peach Brandy e Viking Kronos	Peter Eriksson	B	29/4-1	3/2140	5	17,8	c c	12,45		50'
Uppf: Menhammar Stuteri AB, Ekerö	Peter Eriksson	S	18/5-1	11/2140	8	18,6	c c	12,54		60'
Äg: Norgren Tommy, m fl (Eriksson Peter)	Peter Eriksson	S	28/6-3	1/2140	4	16,7	c c	22,50		60'
Grön, mgrönt lod.fält,axparti och rev; vit	Peter Eriksson	B	8/7-3	4/2140	0	17,4g	c c	14,94		50'
Bs c c **Peter Eriksson**	Peter Eriksson	Rä	18/7-5	4/2140	5	16,7	c c	39,75		40'

4 PEPPERMINT BETTY* (FI) — 2140:4 — *18,8M — Total: 6 1-0-1 — 34.179

3,fux.s.e Was it a Dream -
22: 5 1-0-1 33.679 — 21: 1 0-0-0 500

Chisu Kat e Giuseppe Bi	Marjut Eero	Bo	29/3-2	5/2140	8	22,3	c c	93,21		40'
Uppf: Finsk Uppfödare	Marjut Eero	Ul	16/5-5	2140	1	18,8	– –	18,70		-
Äg: Eero Marjut & Ylitalo Jouko, Finland	Marjut Eero	Rv	21/5-2	2120	3	19,7	– –	2,80		-
Blå, blå; blå	John Östman	Bo	10/6-1	2/2140	d	kubua	¢¢	16,30		40'
* c c **Marjut Eero**	Ville Koivisto	Rv	23/6-3	2120	5	19,2	– –	15,10		-

5 SOCCERBOX — 2140:5 — 17,5AM — 17,8M — Total: 3 0-1-1 — 36.500

3,br.s.e Uncle Lasse -
22: 3 0-1-1 17,5a 36.500 — 21: 0 0-0-0

Postcard Hanover e Explosive Matter	Tina Edström	Sk	17/8-p	1/2160	p	31,4	– –			-
Uppf: Stefan T.Z. Melander HB, Enköping	Tina Edström	Sk	8/5-k	2/2140	k	18,1	– –	gdk		-
Äg: Edström Per & Tina	Ove A Lindqvist	Bo	19/5-2	4/2140	2	17,8	c c	2,14		40'
Röd, vitt axelparti och ärmrevär; röd	Sandra Eriksson	Bo	10/6-1	6/2140	3	17,5a	c c	3,18		40'
Sk c c **Jan Norberg** (Per Edström)	Tina Edström	Ly	4/7-7	2/2160	0	24,5g	c c	4,52		20'

6 CATRI HALL — 2140:6 — 17,7K — Total: 6 1-0-2 — 38.500

3,mbr.s.e The Bank -
22: 6 1-0-2 38.500 — 21: 0 0-0-0

Regina Hall e Ken Warkentin	Ricky Eklund	Ös	18/5-8	2/2140	3	20,6	c c	22,17		10'
Uppf: Gullbjörk K & Grållen AB	Ricky Eklund	D	3/6-1	8/1640	0	17,7	c c	25,99		30'
Äg: Ardbeg HB & Pettersson Oscar	Ricky Eklund	D	13/6-6	3/2140	3	18,7	c c	17,68		30'
Gul, svart ärm häng och axelp, romb; svart	Martin Åkerlund	Ly	4/7-7	3/2140	1	19,4	c c	8,99		20'
Sä c c **Martin Åkerlund** (Ricky Eklund)	Martin Åkerlund	Hg	15/7-5	3/1660	0	21,7	c c	5,76		25'

7 MISS VANJIE — 2140:7 — 18,9M — Total: 2 0-2-0 — 32.500

3,svbr.s.e Orlando Vici -
22: 2 0-2-0 32.500 — 21: 0 0-0-0

Pretty Paper e Credit Winner	Petri Salmela	Bo	16/9-p	5/2140	p	30,7	– –			-
Uppf: Avotie Riikka, Finland	Petri Salmela	Bo	2/6-k	3/2140	k	19,6	– –	gdk		-
Äg: PS Horse AB (Salmela P) & Jontra Oy	Jaakko Alamäki	Bo	14/7-10	8/2140	2	18,9	c c	4,32		25'
Blå/Svart/Vit, ; svart	Jaakko Alamäki	Sk	28/7-8	1/2140	2	19,2	c c	3,14		40'
Bo c c **Jaakko Alamäki** (Petri Salmela)										

8 PART TIME MODEL* (FI) — 2140:8 — 18,3M — Total: 2 1-1-0 — 45.000

3,br.s.e R.C.Royalty -
22: 2 1-1-0 45.000 — 21: 0 0-0-0

Bourbon St Hall e Garland Lobell	Mika Forss	Bo	28/4-k	4/2140	k	23,0g	– –	gdk		-
Uppf: Nieminen Riina, Finland	Mika Forss	Bo	10/6-9	1/2140	1	18,4	c c	3,77		25'
Äg: Nieminen Riina, Finland	Mika Forss	Bo	14/7-7	1/2140	2	18,3	c c	1,68		40'
Mgrön, vitt axelparti och lodr.fält; vit										
Bo c c **Antero Heinonen** (Petri Salmela)										

SPELA I ATG® APPEN | ATG | TRIO | TVILLING | KOMB | V&P

ÅLDERSGRÄNS 18 ÅR. STÖDLINJEN.SE

CHANSVÄRDERING 2-8-5-7

Banprogrammet tippar

Av Håkan Persson

V65® förslag

V65-1: 6 Luka Modric
V65-2: 6, 7, 9
V65-3: 3, 4, 6, 7, 9, 11
V65-4: 1, 2, 3, 4, 5, 6, 7
V65-5: 7 Laureen Boko
V65-6: 2, 5, 11
Rader 378
Kostnad 378 kr

V4® förslag *(lopp 6-9)*

V4-1: 3, 4, 6, 7, 9, 11
V4-2: 1, 2, 3, 4, 5, 6, 7
V4-3: 7 Laureen Boko
V4-4: 2, 5, 11
Rader 126 **Kostnad** 252 kr

V3® förslag (lopp 7-9)

V3-1: 1, 2, 3, 4, 5, 6, 7
V3-2: 7 Laureen Boko
V3-3: 2, 5, 11

Antal andelar 21 st

SE UPP FÖR VRETEN!

Vi vill uppmärksamma er som värmer innan tävlingarna och mellan loppen på att traktorn som kör Vretensladden behöver köras i ett högt och jämnt tempo för bästa resultat. Om den hastigt måste bromsa eller väja för värmande ekipage blir banan ojämn. Dessutom är Vretensladden fem meter bred och därmed väsentligt bredare än själva traktorn. Tack på förhand!

STRYKNINGAR & BOXÖNSKEMÅL

STRYKNINGAR rapporteras till Håkan Persson på 090-100 755 eller via e-post till hakan.persson@umaker.travsport.se.

BOXÖNSKEMÅL meddelas i god tid till Alma Oskarsson på 072-503 27 44 eller via e-post till alma.oskarsson@umaker.travsport.se.

SKÖTARHJÄLPEN

BEHÖVER DU SOM TRÄNARE HJÄLP PÅ UMÅKER?
LÄS MER OM SKÖTARHJÄLPEN PÅ UMAKER.SE UNDER "SPORT & SPEL".

LOPP 4 — **Grafströms och BTRs B-tränarserie - K150 - Tilläggsjakten**

UMÅKER | 2140 M VOLTSTART | START 19.40

3-åriga och äldre högst 475.000 kr i B-träning. I oavbruten B-träning fr.o.m. 220702, körda av B- eller K- licensinnehavare. Körsvenskrav kat. 2. Körsvenner födda 040806 eller tidigare med högst 150 sulkylopp under 2021. 2140 m. Tillägg 40 m vid vunna 100.001 kr
Pris: 35.000-17.500-11.000-7.500-6.400-5.400-3.000-3.000 kr (8 priser). Lägst 1.500 kr till alla tävlande.
Hederspris till segrande hästs ägare, tränare och körsven.

RESULTAT	1	2	3	SEGERTID	
TEMPO	500m	1000m	1500m	2000m	Sista 500m

1 JORINDA — 2140:1 — 16,0K 14,7AK 18,0M — Total: 7 0-0-0 — 55.500

3,mbr.s.e Centurion A.T.M. - — 22: 7 0-0-0 16,0 55.500 — 21: 0 0-0-0
Noblesse Kronos e Viking Kronos
Uppf: Am Bloodstock AB, Stockholm
Äg: Stall NU HB & Nilsson Johan
Ljusblå, vit kil och ärmar; ljusblå
Bo C C **Nils Westerberg**

Nils Westerberg	Sk	30/5-3	1/2140	4	18,5	c c	44,53	40′
Nils Westerberg	Bo	10/6-1	9/2140	d	6ag	c ¢	53,65	40′
Nils Westerberg	Bo	18/6-1	1/1640	5	14,7a	¢ ¢	60,86	70′
Nils Westerberg	Sä	30/6-7	1/1640	5	16,0	¢ ¢	17,62	25′
Nils Westerberg	Bo	14/7-7	5/2160	4	18,0	¢ ¢	88,91	40′

2 BOTTNAS IMPULS — 2140:2 — 16,8M 17,2AM — Total: 9 0-4-1 — 83.700

4,ljbr.v.e Pojke Kronos - — 22: 5 0-3-0 16,8 47.700 — 21: 4 0-1-1 17,9 36.000
Gliding Strength e Yankee Glide
Uppf: Nordemo Alf, Norrtälje
Äg: Anders Nilsson & Lena Åström AB, Umeå
Svart, röda stolpar och 2 delad ärm; sva
C C **William Strand** (Lena Åström)

William Strand	Sä	23/5-3	5/2140	2	17,8	c c	7,93	25′
William Strand	Sä	5/6-8	1/2660	2	17,6	c c	7,82	25′
William Strand	Sä	30/6-1	6/2640	4	17,2	c c	16,26	25′
William Strand	Ly	8/7-3	11/2140	2	17,2a	c c	6,69	20′
William Strand	Sk	28/7-4	1/2160	4	16,8	c c	21,94	22′

3 AXEL PALEMA — 2140:3 — 17,2L 15,0AM 17,3M — Total: 18 2-2-3 — 91.000

6,svbr.v.e Make it Happen - — 22: 6 1-1-0 18,4 27.500 — 21: 7 1-0-2 17,2 35.500
Essy Palema e Gidde Palema
Uppf: Bender Karl-Erik, Kvänum
Äg: Granholm Helena & Åberg Peter
Vit, gul/orange/röd/lila fält; vit
C C **Jan-Erik Erikson** (Helena Granholm)

Stefan Johansson	Sk	16/5-2	1/2140	0	21,0ag	c c	6,11	22′
Jonas Karlsson	Sä	14/6-5	5/2140	1	17,8a	c c	5,27	10′
Samu Sundqvist	U	21/6-6	9/2140	2	16,4a	c c	1,78	10′
Jonas Karlsson	Ly	1/7-3	1/2160	4	18,4g	c c	10,00	25′
Jonas Karlsson	Sä	23/7-7	2/2140	8	16,8ag	c c	24,62	35′

4 FLY BIRD FLY — 2180:1 — 15,1M 14,6AM — Total: 38 3-8-3 — 291.600

5,svbr.s.e Bird Parker - — 22: 9 0-2-0 17,8 29.200 — 21: 20 3-3-1 15,1 159.000
Laker O.K. e Supergill
Uppf: Jondahl Katerina, Danmark
Äg: Oskarsson Marita & Anders
Blå, vitt bröstband, hängsl och ärmb; blå
C C **Thomas S Johansson** (Marita Oskarsson)

Micael Melander	Sk	16/5-8	12/2140	2	16,3a	c c	6,12	10′
Jonas Karlsson	Sk	6/6-6	14/2140	6	16,9a	c c	11,36	10′
Jonas Karlsson	U	21/6-8	10/2140	2	15,5a	c c	20,28	10′
Micael Melander	Ly	8/7-6	7/2140	6	15,7a	c c	33,53	25′
Samu Sundqvist	Sk	28/7-7	11/2140	6	16,6a	c c	12,35	22′

5 GLORIUS TOOMA — 2180:2 — 14,6K 13,7AK 15,5M — Total: 117 3-7-9 — 285.800

12,br.v.e Mr Pine Chip - — 22: 5 0-1-0 14,6 16.600 — 21: 11 0-1-1 17,0 31.000
Marvellous U.S. e Donerail
Uppf: Oxalis AB, Bromma
Äg: Granados-Wiborgh Helena, Nyland
Svart, m.grönt fyrklöver och 2-del ärm; mg
D C C **Linda Tjernström**

Linda Tjernström	D	7/5-6	3/1660	5	17,1	¢ ¢	43,98	10′
Linda Tjernström	Sä	14/6-3	4/2140	8	17,7a	c c	41,94	10′
Ida Olsson	B	22/6-3	1/1640	2	14,6	c c	24,63	10′
Linda Tjernström	B	8/7-5	10/1640	8	15,2a	c c	77,09	15′
Oskar Kylin Blom	Ös	18/7-7	1/2140	6	17,1	c c	104,33	25′

6 LUKA MODRIC — 2180:3 — 14,9M 14,4AM — Total: 21 5-5-4 — 380.500

4,svbr.h.e Canepa Hanover - — 22: 10 3-1-3 14,9 176.500 — 21: 11 2-4-1 16,8 204.000
East Varenna e Varenne
Uppf: Broline International AB, Svenljunga
Äg: Hästbussen i Umeå AB & AB NIAN
Röd, vitt axelparti och ärmrevär; röd
C C **Jan Norberg** (Anna Näslund)

Ulf Ohlsson	Ös	11/6-4	2/3140n	4	17,3	c c	35,47	100′
Ulf Ohlsson	Bo	18/6-4	6/2160	6	14,9	¢ c	7,50	100′
Jan Norberg	Sä	30/6-3	4/2660	3	15,7	c c	4,12	25′
Mika Forss	Bo	14/7-6	4/2640	2	15,7	¢ c	4,85	25′
Mika Forss	Bo	27/7-5	2/2640	3	14,7ag	¢ c	10,37	100′

7 JAS — 2180:4 — 14,4M 13,6AK — Total: 57 5-6-3 — 402.700

7,sv.v.e Classic Photo - — 22: 11 1-1-0 16,5 70.300 — 21: 14 1-0-1 16,5 53.400
Good Looks Kill e Olimede
Uppf: Martell Lena, Stånga
Äg: Johansson Anna, Umeå
Grå, ljblå vinkel; grå
C C **Jami Mikkonen** (Anna Johansson)

Krister Söderholm	Sä	23/5-6	7/1640	d	4g	c c	39,08	25′
Krister Söderholm	Sk	30/5-8	6/2160	0	20,1g	c c	3,06	10′
Jan Norberg	Sä	14/6-3	8/2140	2	16,4a	c c	10,17	10′
Wilma Gerklev	Ly	8/7-5	9/2140	0	16,3a	c c	53,12	30′
Jan Norberg	Hg	15/7-4	2/1680	0	16,5g	c c	33,15	25′

SPELA I ATG® APPEN | ATG | V65-1 | TRIO | TVILLING | KOMB | V&P
bankod // 27
ÅLDERSGRÄNS 18 ÅR. STÖDLINJEN.SE

CHANSVÄRDERING 6-2-3-4

BTR & Grafströms B-tränarserie 2022
GRAFSTRÖM PEAK SPRINT FLEX
FÖRSTA PRIS – GRAFSTRÖM
PEAK SPRINT FLEX
GRAFSTRÖMS
SULKY & HÄSTSPORTBUTIK
För info se btr.nu

UPP ELLER NER - ÄR TILLBAKA!
Programmet publiceras på umaker.se, Facebook och Youtube kvällen före tävlingarna.

Om olyckan är framme
Ambulanspersonalen nås på 070-397 54 44.
Vid behov av hjärtstartare kontakta sjukvårdare.
Hjärtstartare

LOPP	Svensk Travsports Kallblodsserie		Extra bilprovstart efter defilering	Umåker
5	UMÅKER	2140 M AUTOSTART	START 20.01	

3-åriga och äldre svenska och norska kallblodiga högst 50.000 kr. Körsvenskrav kat. 2. Körsvenner födda 040806 eller tidigare.
2140 m. Autostart. 12 startande.
Pris: 30.000-15.000-10.000-6.800-5.900-5.000-3.000-3.000 kr (8 priser). Lägst 1.500 kr till alla tävlande.
Hederspris till segrande hästs ägare.

RESULTAT	1	2	3	SEGERTID	
TEMPO	500m	1000m	1500m	2000m	Sista 500m

1 SALAH (NO) 2140:1 32,9M Total: 7 0-2-0 35.500

4,mbr.v.e B.W.Modde - 22: 6 0-2-0 30.000 21: 1 0-0-0 5.500
Salte Oda e Tekno Odin
Uppf: Heske Linda, Västra Ämtervik
Äg: Stall Zet (Redén Daniel)
Svart, vit/gula hängslen; svart
Sä **C C** **Björn Karlsson**

Björn Karlsson	Ös	22/2-8	1/2140	d	kub8g	C C	1,55		25′
Björn Karlsson	Sä	23/5-1	1/1660	2	33,2	C C	14,77		20′
Björn Karlsson	Sä	14/6-1	2/1660	4	35,0g	C C	ejsp		10′
Björn Karlsson	Sä	30/6-6	3/2140	6	34,1	C C	19,62		25′
Björn Karlsson	Hg	12/7-9	1/2040	2	32,9	C C	4,74		20′

2 B.W.RAZ 2140:2 *35,6M Total: 3 1-0-0 23.000

3,br.v.e Horgen Tore - 22: 3 1-0-0 23.000 21: 0 0-0-0
B.W.Gullamaja e Moe Odin
Uppf: Wallström Birger, Älvsjö
Äg: Bw Montage AB, m fl
Svart, vitt axelparti och rosa ärmrev; sva
H **C C** **Ingvar Nyberg** (Jan-Olov Persson)

Mats E Djuse	U	13/2-1	2/2140v	1	35,6g	C C	2,88		20′
Marcus Lilius	D	16/4-7	2/2180	d	5g	C C	7,21		20′
Ingvar Nyberg	H	19/5-5	1/1680	d	ug	C C	16,51		20′
Marcus Lilius	H	14/7-k	2/2160	k	35,4g	– –	gdk		-
Ingvar Nyberg	H	2/8-5	2/1680			C C			20′

3 BÄCK STORM 2140:3 34,6M Total: 5 1-1-0 23.000

6,sv.v.e Skaffer Brunen - 22: 4 1-1-0 22.500 21: 1 0-0-0 500
Rigola e Rigel Jo
Uppf: Bäckbodagård AB, Bureå
Äg: Bengtsson Gunilla, Skellefteå
Svart, röda stolpar och 2 delad ärm; sva
Sk **C C** **William Strand** (Gunilla Bengtsson)

Roger L Berglund	Sk	7/21-1	11/2140	d	12g	C C	33,74		30′
Leif Eriksson	Bo	5/5-7	3/2140	6	38,6g	C C	30,76		25′
William Strand	Sk	6/6-1	2/2140	1	36,2	C C	16,90		10′
William Strand	U	21/6-3	1/2140	2	34,6	C C	3,78		10′
Mikael Lindqvist	Sk	19/7-1	3/2180	7	34,9g	C C	14,27		30′

4 BRENNE BRAVO (NO) 2140:4 34,3K Total: 7 0-0-1 24.300

4,br.v.e Lome Brage - 22: 2 0-0-0 4.000 21: 5 0-0-1 20.300
Brenne Odina e Moe Odin
Uppf: Brenne Vidar A, Norge
Äg: Nordin Emelinda & Jennike
Svart, turkosa hängslen; svart
C C **Robert Kärrman** (Emelinda Nordin)

Jonathan Gustavsson	H	7/21-4	2/2160	4	36,3	C C	21,29		30′
Jonathan Gustavsson	Rä	7/21-7	1/2180	5	38,0g	C C	17,36		20′
Jonathan Gustavsson	Rä	25/8-8	2/1660	0	ug	C C	5,56		10′
Robert Kärrman	U	21/6-3	3/2160	4	37,8	C C	9,67		10′
Robert Kärrman	Ly	4/7-8	1/2180	0	42,1	C C	38,92		17′

5 TROLL CORNELIUS 2140:5 35,1K Total: 7 0-2-0 22.600

7,sv.v.e Briskeby Philip - 22: 2 0-1-0 10.600 21: 2 0-0-0 4.000
Nygårds Cornelia e Alm Viktor
Uppf: Karlsson Viktor, Skellefteå
Äg: Dick Enkvist HB & Karlsson Stig
Röd, svarta hängsl, mörkblå ärm; svart
Sk **C C** **Dick Enkvist**

Leif Eriksson	Sk	12/20-1	5/2160v	7	39,6	C C	4,76		25′
Peter Wikström	Sk	6/21-7	1/2160	7	36,1	C C	17,46		10′
Dick Enkvist	U	23/10-1	8/2160	7	38,3g	C C	10,00		10′
Dick Enkvist	Sä	14/6-1	5/1660	5	35,1	C C	ejsp		10′
Dick Enkvist	Ly	4/7-8	1/2160	2	35,7	C C	26,07		17′

6 RICKARD AF R.F. 2140:6 *32,0M Total: 4 2-0-0 45.900

4,mbr.v.e Wik Stjernen - 22: 2 2-0-0 35.000 21: 2 0-0-0 10.900
Farmfenja e Bork Odin
Uppf: Andersson Frida & Hammarström Robert
Äg: Swedfact Trot AB, Umeå
Blå, gula sömmar; blå
C C **Krister Söderholm** (Anne-Mari Fjällström)

Krister Söderholm	U	6/21-k	3/2180	k	41,6	– –	gdk		-
Krister Söderholm	U	13/8-1	2/2160	5	38,3	C C	46,35		30′
Krister Söderholm	U	13/9-7	3/2160	6	36,0	C C	29,57		30′
Samu Sundqvist	U	21/6-3	2/2140	1	34,1	C C	2,95		10′
Krister Söderholm	Sä	30/6-6	2/2140	1	32,0	C C	9,01		25′

7 DUGGA ÅLJ 2140:7 *34,0K Total: 5 1-0-0 32.800

4,svbr.s.e Lome Kongen - 22: 3 1-0-0 31.800 21: 2 0-0-0 1.000
Ellen Ålj e Skaffer Brunen
Uppf: Sjödin Ewa, Näsåker
Äg: Sjödin Ewa & Forsberg Maria
Mblå, vita sidor och röda sömmar; mblå
D **C C** **Micael Melander**

Micael Melander	Hg	7/21-9	2/1660	d	3g	C C	20,02		20′
Micael Melander	Sk	7/21-1	4/2140	0	37,1	C C	2,92		30′
Micael Melander	Sä	23/5-1	5/1640	1	34,0	C C	30,20		20′
Micael Melander	D	3/6-8	2/2140	4	34,2g	C C	8,40		30′
Micael Melander	Hg	12/7-9	2/2040	5	35,1	C C	4,24		20′

8 MAYA KIRO 2140:8 *36,2M Total: 8 1-1-0 49.500

4,br.s.e Smedsbo Faksen - 22: 2 0-0-0 5.000 21: 6 1-1-0 44.500
Odile Kiro e Moe Odin
Uppf: Stall Kiro AB, Skellefteå
Äg: Enstrand Thomas, Skellefteå
Röd, vitt axelskärp, tvådelade; röd
Sk **C C** **Thomas Enstrand**

Mats E Djuse	U	13/8-1	5/2160	8	41,7	C C	11,09		30′
Leif Eriksson	Sk	26/8-6	6/2160	1	36,2	C C	7,64		25′
Leif Eriksson	Sk	6/9-6	3/1640	d	kubug	C C	36,77		30′
Thomas Enstrand	U	21/6-3	1/2200	6	37,1	C C	34,52		10′
Leif Eriksson	Ly	4/7-8	3/2200	8	37,6g	C C	22,35		17′

CHANSVÄRDERING 6-9-7-2

9 ÖNNES TEKNO 2140:9 *33,1M Total: 2 1-1-0 35.000

3,br.h.e Tekno Odin - 22: 2 1-1-0 35.000 21: 0 0-0-0
Önnes Lova e Järvsöfaks
Uppf: Ungman Marie, Alfta
Äg: Lindström Christer, Lingbo
Blå/vit/grön, tredel, blå ärm, rev;grön
H **C C** **Marcus Lilius** (Jan-Olov Persson)

Jan-Olov Persson	H	5/21-p	2/2200	p	57,4	– –			-
Jan-Olov Persson	Bs	30/11-k	3/2160	k	39,8	– –	gdk		-
Emelinda Persson	B	22/6-1	2/2140	2	36,8	C C	ejsp		10′
Jan-Olov Persson	B	8/7-1	10/2140	1	33,1	C C	4,64		30′

10 HOLMS PEGASUS 2140:10 32,6AM 31,3M Total: 6 0-0-2 48.000

3,svbr.v.e B.W.Modde - 22: 6 0-0-2 32,6a 48.000 21: 0 0-0-0
Karlängs Prima e Karlängs Elden
Uppf: Wästerhed Jenny, Bjuråker
Äg: Holm Gård i Hudiksvall AB
Grön, mgrönt lod.fält,axparti och rev; vit
H **C C** **Peter Eriksson** (Alf Nordh)

Magnus A Djuse	G	21/4-2	4/2140	3	31,3	C C	12,92		50′
Micael Melander	H	10/5-5	3/2140	5	34,3g	C C	24,57		50′
Micael Melander	D	23/6-1	6/2140	8	37,0ag	C C	116,50		50′
Peter Eriksson	Bs	16/7-1	4/2160	8	36,4g	C C	33,55		50′
Micael Melander	D	25/7-4	2/2140	0	32,6ag	C C	60,40		50′

SPELA I ATG® APPEN ATG V65-2 TRIO TVILLING KOMB V&P bankod // 27
ÅLDERSGRÄNS 18 ÅR. STÖDLINJEN.SE

SÅ LÄSER DU INFORMATIONEN I BANPROGRAMMET

1 Loppets namn, rubrik
2 Bana, distans, startmetod och starttid.
3 Loppnummer och färg på hästens nummerbricka.
4 Förutsättningar för loppet, vilken proposition och klass som gäller för loppet, vilka som får starta, distans, startmetod och prispengar.
5 Hästens namn och eventuellt födelseland.
* anger att hästen är registrerad i utlandet samt hästens nummer i loppet under.
6 Tränarens hemmabana. * innebär att tränaren har licens utomlands.
7 Hästens ålder, färg, kön (h=hingst, v=valack, s=sto), pappa, mamma och morfar. Hästens uppfödare. Hästens ägare. Illustration samt beskrivning av kuskens körsvensdress, samt färg på hjälm. Kusk i fet stil samt tränaren inom parentes.
8 Antal starter, placeringar som 1-2-3, rekordtid samt intjänade pengar i år, förra året, samt totalt i karriären.
9 Hästens rekord på olika distanser, K=kort, M=medel, L=lång. A innebär rekord med startbil.

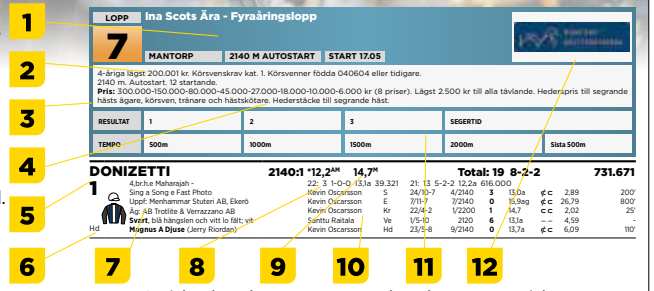

* vid rekordet anger att rekordet sattes vid seger. Insprungna pengar i karriären.
10 Resultaten i de fem senaste starterna, från vänster: kusk, bana, datum, loppnummer, startspår, distans, placering, kilometertid (a=autostart), sko-information (se nedan), eventuellt odds (ATG) vid insats 10 kr, loppets förstapris i tusental.
11 Ruta att själv kunna fylla resultat och segertid.
12 Banan loppet körs på. Till vänster eventuell sponsor av loppet.

LOPP 6 — **Umåker Cup, försök B - K150 (final 12 augusti)**

UMÅKER | 2140 M AUTOSTART | START 20.22

3-åriga och äldre högst 275.000 kr i B-träning. I oavbruten B-träning fr.o.m. 220702, körda av B- eller K- licensinnehavare.
Körsvenskrav kat. 2. Körsvenner födda 040806 eller tidigare med högst 150 sulkylopp under 2021.
2140 m. Autostart. 12 startande.
Pris: 30.000-15.000-10.000-6.800-5.900-5.000-3.000-3.000 kr (8 priser). Lägst 1.500 kr till alla tävlande. Hederspris till segrande hästs ägare.

RESULTAT	1	2	3	SEGERTID	
TEMPO	500m	1000m	1500m	2000m	Sista 500m

1 FIONA MEARAS — 2140:1 — 13,8AK 15,8M 14,6AM — Total: 38 4-2-4 — 212.182

7,br.s.e Up and Quick - 22: 5 1-0-0 15,0a 22.565 21: 11 0-1-1 13,8a 26.603
I'm a Billion Face e Viking Kronos
Uppf: Snogarps Gård AB, Ystad
Äg: Ylitalo Jouko, Finland
Blå, blå; blå

	Mauri Jaara	Rv	13/2-6	2140	5	19,3	– –	7,30		-
	Marjut Eero	To	15/5-6	2100	1	15,0a	– –	75,50		-
	Marjut Eero	Rv	21/5-8	2120	5	16,4	– –	4,70		-
	Marjut Eero	Fi	4/6-8	2140	d	0ag	– –	41,00		-
* C C	**Marjut Eero** (Jouko Ylitalo)	Ville Pohjola	Rv	23/6-7	1600	0	15,1a	– –	14,10	-

2 LIVET DE LUX — 2140:2 — *13,8AK 18,1M 15,5AM — Total: 40 2-3-5 — 209.500

6,br.s.e Beanie M.M. - 22: 9 1-0-1 13,8a 47.900 21: 13 0-1-2 15,5a 60.500
Maxie Mara e Mad Max
Uppf: Westerlund Marie & Martin
Äg: Westerlund Marie, Skellefteå
Mgrön, vitt axelparti och lodr.fält; vit

	Mikael Lindqvist	Bo	10/6-6	4/2140	0	17,5a	C C	20,53		35′
	Mikael Lindqvist	Ly	1/7-8	9/2140	6	17,1a	C C	33,49		35′
	John Östman	Ly	8/7-6	2/2140	0	18,6a	C C	56,20		25′
	Mikael Lindqvist	Sk	19/7-5	2/1640	3	15,1a	C C	23,64		30′
Sk C C	**Antero Heinonen** (Martin Westerlund)	Mikael Lindqvist	Bo	27/7-7	2/2140	0	15,5a	C C	96,63	60′

3 LIVI KINGDOM — 2140:3 — 13,4AK *13,9K 16,1AM — Total: 95 5-6-4 — 234.150

10,br.v.e Rite On Line - 22: 7 1-0-1 16,0a 26.500 21: 17 0-2-0 13,8a 35.700
Global Galloway e Muscles Yankee
Uppf: Lisa och Victor AB, Nacka Strand
Äg: Östman Magnus, Skog
Svart, turkosa hängslen; svart

	Michelle Larsson	Ös	18/5-6	3/1640	7	16,0a	¢¢	13,88		10′
	Ricky Eklund	D	3/6-2	10/1640	0	17,3	C C	102,24		30′
	Micael Melander	D	13/6-8	6/1660	1	13,9	¢¢	6,19		10′
	Bo Eklöf	Ov	2/7-6	2/2100	3	18,6	¢¢	11,43		20′
D C C	**Robert Kärrman** (Magnus Östman)	Malin Viklund	Hg	15/7-4	3/1680	0	21,3g	¢¢	43,73	25′

4 NIBALI VIVANTIS (BE) — 2140:4 — 14,6AM 16,9L — Total: 23 6-5-1 — 217.048

5,br.v.e Dream Vacation - 22: 7 0-2-0 17,0a 42.900 21: 15 5-3-1 14,6a 163.955
Investa e Speedy Soma
Uppf: Rits Jan, Belgien
Äg: Ölme Bensin & Detaljist AB
Vit, mblå lodrätt fält, mbl ärm; mbl

	Ricky Eklund	U	1/2-4	1/2140v	0	18,8a	C C	12,68		25′
	Veikko Haapakangas	U	24/3-1	12/2140	5	17,1a	C C	ejsp		25′
	William Strand	D	16/4-1	9/2660	2	18,4	¢¢	ejsp		22′
	Ulf Ohlsson	Sä	2/5-6	2/2640	5	16,9	¢¢	30,70		25′
Sä C C	**Sofia Frilén** (Ricky Eklund)	Malin Viklund	B	12/5-6	8/2180	0	18,2	¢¢	6,11	30′

5 DARK ANGEL AVENUE — 2140:5 — 13,6AK 15,1M 15,5AM — Total: 44 3-8-2 — 250.610

6,mbr.v.e Juliano Star - 22: 7 0-2-1 15,7a 41.000 21: 19 1-3-0 13,6a 97.000
Änglasjöns Ängla e Good As Gold
Uppf: Gustafsson Berne, Vålberg
Äg: Strand William, m fl
Svart, röda stolpar och 2 delad ärm; sva

	William Strand	D	24/5-8	6/2640	0	16,2a	¢¢	35,67		35′
	William Strand	B	9/6-1	1/2140	0	16,0a	¢c	ejsp		30′
	William Strand	Ly	1/7-8	11/2140	2	16,6a	¢¢	43,24		35′
	Linn Andersson	Ly	8/7-9	11/2140	0	17,7ag	¢¢	6,81		20′
C C	**William Strand**	William Strand	Sk	28/7-7	9/2140	8	16,9a	¢¢	13,82	22′

6 PARTY BRODDA — 2140:6 — 13,2AK 17,8M 14,0AM — Total: 20 3-1-3 — 209.300

4,br.s.e Zola Boko - 22: 13 1-1-3 13,2a 105.300 21: 7 2-0-0 15,8a 104.000
Puma Brodda e Thai Tanic
Uppf: Brodda Stuteri AB, Skurup
Äg: Åsebø Agro AB, Tung Pål & Jan
Blå, vitt axelparti och ärmar; vit

	Ola Åsebö	H	27/5-8	4/1640	0	14,2a	¢c	6,20		30′
	Mats E Djuse	G	14/6-4	1/2140	3	14,4a	¢¢	34,35		50′
	Bo Eklöf	D*	23/6-9	11/1640	7	13,2a	¢¢	86,83		110′
	Ola Åsebö	Oa	25/6-6	2300	0	15,0a	– –	57,50		-
B C C	**Ola Åsebö**	Mats E Djuse	D	25/7-7	1/1640	5	14,1a	C C	3,29	30′

7 NINJA'S QUEEN — 2140:7 — 13,0AK 14,7M *14,4AM — Total: 35 2-2-4 — 272.900

5,mbr.s.e Make it Happen - 22: 8 0-0-2 13,0a 33.500 21: 14 2-0-1 14,4a 123.500
Missis e Varenne
Uppf: Ninja Trotting AB, Sölvesborg
Äg: Olsson Mats & Johansson Jessica
Mblå, vitt bröstb, orange axelp; mblå

	Nicklas Westerholm	Ro	3/5-8	10/1640	3	13,0a	¢c	3,17		10′
	Nicklas Westerholm	Vi	21/5-7	2/2620	d	kubag	¢c	7,80		30′
	Micael Melander	D	23/6-8	5/2140	4	14,7	C C	28,53		40′
	Micael Melander	Ov	2/7-6	4/2100	0	20,3	C C	3,68		20′
Sä C C	**Malin Viklund** (Kennet Häggström)	Micael Melander	Sä	23/7-7	15/2140	3	15,1a	C C	9,31	35′

8 WOLFHILLS STAR — 2140:8 — 13,7AK 15,7K 16,0AM — Total: 27 3-3-5 — 203.000

6,mbr.v.e Mythical Lindy - 22: 7 0-0-2 15,1a 34.900 21: 11 2-1-1 13,7a 82.600
Quite a Queen e Victory Party
Uppf: Nyström Gunnar, Sikfors
Äg: Nyström Nils & Gunnar
Svart, orange axelparti; vit

	Nils Nyström	Bo	29/3-9	2/2140	3	17,6a	C C	25,06		30′
	Nils Nyström	Bo	26/5-5	1/2140	d	10ag	C C	10,01		25′
	Nils Nyström	Bo	10/6-6	9/2140	6	17,0a	C C	75,63		35′
	Nils Nyström	Sk	25/6-11	3/3140	d	ug	C C	260,13		150′
Bo C C	**Nils Nyström**	Nils Nyström	Bo	14/7-4	1/1640	5	15,1a	C C	52,45	25′

CHANSVÄRDERING 9-11-7-3

9 SHE'S MY HEAVEN — 2140:9 — 14,0AK *15,2K 15,0AM — Total: 34 2-5-3 — 261.400

5,br.s.e From Above - 22: 12 1-1-1 14,0a 83.700 21: 11 0-3-1 14,6a 72.200
Memphis Front Lady e Up Front Larry
Uppf: Travfo KB & Samuelsson Håkan
Äg: Travfo KB & Tur O Retur HB
Vit, grått axelparti och sv/grå ärm; sva

	Caroline Forsner	Sä	23/5-8	2/2140	2	16,3	C C	5,37		10′
	Jill Ivarsson	Sk	30/5-2	4/2140	4	16,3ag	C C	4,13		30′
	Caroline Forsner	Ly	1/7-8	12/2140	4	17,0a	C C	39,93		35′
	Caroline Forsner	Ly	8/7-6	9/2140	d	7ag	C C	15,88		25′
C C	**Caroline Forsner**	Caroline Forsner	B	21/7-7	4/2140	4	15,0a	C C	61,40	50′

10 HANISH — 2140:10 — 14,3AK 17,4K 16,7AM — Total: 56 1-4-8 — 196.600

9,br.v.e The Bad Boy - 22: 13 0-0-2 14,3a 46.900 21: 21 0-3-3 15,5a 60.500
Hara Snowrace e Ideal du Suede
Uppf: Nyström Sara, Guldsmedshyttan
Äg: Lindmark Jenny & Christina
Grå, ljblå vinkel; grå

	Fredrik Stenmark	Sk	30/5-5	7/1640	3	14,3a	C C	48,33		22′
	Krister Söderholm	D	3/6-3	1/2160	7	18,4g	C C	12,61		10′
	William Strand	U	21/6-7	6/2140	7	18,5a	C C	12,01		10′
	William Strand	Sä	30/6-8	3/2160	d	vÅndg	C ¢	38,09		10′
Sk C C	**Jami Mikkonen** (Jenny Lindmark)	Jens Eriksson	Sk	19/7-5	3/1640	4	15,2a	C C	95,57	30′

11 EMPEROR — 2140:11 — *13,5AK 14,4M *14,6AM — Total: 16 5-1-4 — 210.000

6,br.v.e Andover Andover - 22: 1 0-0-0 1.500 21: 10 4-0-3 13,5a 171.500
Soundless e Buzzin Brian
Uppf: Oscarsson Owe & Joakim
Äg: Johansson Lena, MindView AB& Oscarsson
Röd, vitt axelparti och ärmrevär; röd

	Magnus A Djuse	Ös	8/21-8	9/2140	3	15,6a	C ¢	2,79		60′
	Magnus A Djuse	Sk	17/8-1	4/1640	1	13,5a	C ¢	1,87		25′
	Magnus A Djuse	B*	28/8-6	2/2140	3	14,4	C ¢	9,56		110′
	Magnus A Djuse	F*	18/9-6	5/1640	d	6g	C ¢	11,60		110′
C C	**Jan Norberg** (Lena Johansson)	Magnus A Djuse	Ös	8/2-3	2/2140	d	9g	C C	1,48	25′

12 HERCULES STAR* (FI) — 2140:12 — 15,1AM 15,8M — Total: 38 7-6-5 — 212.333

7,mbr.v.e Ever to Excel - 22: 10 2-1-0 15,1a 48.619 21: 10 1-1-3 15,4a 58.349
Muscle Passion e Muscles Yankee
Uppf: P. Perämäki Oy, Finland
Äg: Parviainen Laura, Finland
Svart, vit,röd och silver; silver

	Veera Vekola	Fi	4/6-8	2140	d	0ag	– –	30,90		-
	Tuukka Varis	Ta	10/6-6	2100	0	15,2a	– –	18,20		-
	John Östman	Ly	1/7-8	7/2140	7	17,2a	C C	14,66		35′
	Veera Vekola	Fi	19/7-5	2100	4	21,9	– –	-		-
* C C	**Veera Vekola** (Kennet Särs)	Veera Vekola	Sk	28/7-1	3/2160	1	17,1	C C	ejsp	10′

ATG | V65-3 | V4-1 | TRIO | TVILLING | KOMB | V&P

ÅLDERSGRÄNS 18 ÅR. STÖDLINJEN.SE

SPÅRVAL TILL Umåker Cup

De sju främst placerade ekipagen i försök A, samt de åtta främst placerade ekipagen i försök B är skyldiga att starta i finalen på Umåker fredagen den 12 augusti med **ett förstapris på 75.000 kr.** Finalen körs över 2140 m autostart med 15 startande där de kvalificerade från försök B väljer spår först, i placeringsordning 1-8. Sedan väljer kvalificerade från försök A spår, i placeringsordning 1-7. Om möjligt samma körsven i finalen, ev. ersättare ska uppfylla samma krav som respektive försök. **Sportchef Håkan Persson kontaktar tränarna i turvalsordning under tävlingskvällen.** Startlistan publiceras på umaker.se när alla val är klara.

LOPP 7 — **Umåker Cup, försök A (final 12 augusti)**

UMÅKER | 2140 M AUTOSTART | START 20.43

3-åriga och äldre högst 275.000 kr i A-träning. Körsvenskrav kat. 1. Körsvenner födda 040806 eller tidigare.
2140 m. Autostart. 12 startande.
Pris: 30.000-15.000-10.000-6.800-5.900-5.000-3.000 kr (7 priser). Lägst 1.500 kr till alla tävlande.
Hederspris till segrande hästs ägare.

RESULTAT	1	2	3	SEGERTID	
TEMPO	500m	1000m	1500m	2000m	Sista 500m

1 ORYX HÅLERYD — 2140:1 — 12,8AK — 16,0M — 15,0AM — Total: 21 4-4-3 — 257.500

4,br.v.e Zola Boko -
Cologne Håleryd e Super Arnie
Uppf: Håleryd AB, Örkelljunga
Äg: Stall Invictus HB, m fl
Svart, vitt axelparti och ärmrevär; sva
B **C C** **Robert Dunder**

22: 7 1-2-1 12,8a 70.500 — 21: 14 3-2-2 15,1a 187.000

Robert Dunder	Ös	8/4-7	10/2140	**1**	17,7a	c c	5,79	25′
Robert Dunder	U	21/4-7	4/1640	**3**	12,8a	¢ c	20,01	30′
Ulf Ohlsson	Ös	5/5-6	5/2140	**2**	15,0a	¢ c	11,10	30′
Robert Dunder	Bs	24/5-9	1/2640	**2**	15,6a	¢ c	3,73	25′
Robert Dunder	H	24/6-7	1/2140	**0**	uag	¢ c	22,31	50′

2 HIGHLY LOVELY — 2140:2 — 14,3AM — 16,2M — Total: 25 3-3-3 — 268.150

6,br.v.e Super Photo Kosmos -
Ivory Lovely e Love You
Uppf: Söderholm Krister & Persson Jenny
Äg: Travtr Krister Söderholm AB &Persson J
Blå, gula sömmar; blå
C C **Krister Söderholm**

22: 4 1-0-1 14,4a 37.900 — 21: 7 0-1-0 14,3a 42.250

Krister Söderholm	U	13/8-4	5/2140	**4**	14,3a	c c	35,36	50′
Krister Söderholm	Sk	16/5-4	6/2140	**1**	14,6a	c c	5,34	22′
Krister Söderholm	Bo	26/5-8	12/2140	**3**	16,1a	c c	1,65	25′
Krister Söderholm	D	23/6-2	10/2140	**5**	14,4a	c c	43,14	30′
Krister Söderholm	Sk	19/7-8	3/1640	**d**	kubag	c c	33,53	30′

3 BOURNE DOMINION — 2140:3 — 14,4AM — *15,4K — Total: 33 6-3-3 — 271.639

6,svbr.v.e Chocolatier -
Santana e Super Arnie
Uppf: Wågström Per-Erik & Girl Power HB
Äg: Girl Power HB & Firma PEW Travkonsult
Blå, sv axelp och ärm, blå/vit revär; sv
Ös **C C** **Jonas Johansson** (Oscar Berglund)

22: 2 1-0-0 15.539 — 21: 11 2-1-1 14,4a 98.000

Micael Melander	U	13/8-4	9/2140	**6**	14,4a	c c	16,15	50′
Micael Melander	D	30/8-4	4/2160	**0**	20,0g	c c	8,52	30′
Magnus A Djuse	Ös	7/10-5	1/2640	**d**	2ag	¢ c	2,01	25′
Magnus A Djuse	Ös	11/6-3	9/2160n	**0**	19,3g	¢ ¢	8,78	30′
Jonas Johansson	Oa	10/7-11	1760	**1**	15,4	– –	4,53	-

4 MELLBY INTEREST — 2140:4 — 13,8AM — 15,0M — Total: 20 3-4-1 — 243.500

5,ljbr.s.e Explosive Matter -
Mellby Venus e Viking Kronos
Uppf: Mellby Gård AB, Malmö
Äg: Melander Trav AB, Sandöverken
Mblå, vita sidor och röda sömmar; mblå
D **C C** **Micael Melander**

22: 7 1-0-0 13,8a 34.600 — 21: 8 0-2-1 15,0a 73.400

Jakob Smith	F	4/4-5	11/2140	**4**	15,5a	c c	37,90	30′
Carl Johan Jepson	F*	15/4-11	2/2140	**0**	15,0g	c ¢	42,43	110′
Björn Goop	F	25/4-3	6/2140	**5**	13,8a	c ¢	4,73	30′
Malin Viklund	D	7/5-7	1/2180	**1**	17,5	c c	3,04	10′
Micael Melander	Hg	12/7-6	4/1660	**0**	18,3g	c c	2,34	20′

5 SOMEBODY'S DESTINY — 2140:5 — 15,0AM — 16,7M — Total: 28 5-3-5 — 246.200

5,br.v.e One too Many -
Somebody's Darling e Express Lavec
Uppf: Linnatie Nina, Umeå
Äg: Nordqvist Hans, m fl
Svart, grön/vita axelklaffar,ärmb;vit
C C **Stefan Johansson**

22: 7 2-0-0 15,2a 51.000 — 21: 17 3-2-4 15,0a 156.200

Stefan Johansson	D	24/5-8	5/2640	**0**	16,5ag	¢ ¢	16,58	35′
Stefan Johansson	Bo	10/6-6	12/2140	**4**	16,7a	c c	69,06	35′
Jan Norberg	U	21/6-8	3/2140	**1**	15,2a	c c	4,11	10′
Stefan Johansson	Ly	4/7-3	4/2660	**1**	17,8	c c	3,91	22′
Stefan Johansson	Sä	1/8-6	1/2660			c c		30′

6 JEROME DI QUATTRO — 2140:6 — 13,0AK — 16,6L — 15,4AM — Total: 40 3-8-3 — 235.589

6,br.v.e Timoko -
Whoopie As e S.J.'s Photo
Uppf: Stal Quattro V.O.F., Nederländerna
Äg: Stable Cajove
Mörkblå/blå, delad, vita sidor; mblå
C C **John Östman** (Samu Sundqvist)

22: 9 1-5-0 13,0a 105.800 — 21: 19 2-3-2 15,4a 92.289

William Strand	U	24/3-1	5/2140	**2**	16,7a	c c	ejsp	25′
Samu Sundqvist	B*	2/4-8	12/1640	**0**	14,5a	c c	90,27	110′
Samu Sundqvist	U	21/4-6	6/2660	**4**	16,6	c c	5,04	30′
Samu Sundqvist	U	30/4-7	5/1640	**2**	13,0a	c c	5,23	25′
Malin Viklund	U	13/5-7	6/2140	**d**	uag	c ¢	10,34	40′

7 XANTHIS EXCALIBUR — 2140:7 — *13,3AK — 17,9M — 14,9AM — Total: 31 5-7-1 — 262.100

6,br.v.e Never Again -
Follow Me Ås e Like A Prayer
Uppf: Flenmo Egendom AB, Mellösa
Äg: Håkan Gustafsson i Umeå AB, m fl
Blå, silver och blå axelparti; blå
C C **Samu Sundqvist**

22: 5 1-0-1 13,3a 38.900 — 21: 11 2-1-0 14,9a 85.000

Stefan Johansson	U	7/1-9	5/2140v	**5**	17,8a	c c	17,63	30′
Stefan Johansson	U	1/2-4	6/2140v	**6**	18,3a	c c	14,39	25′
Stefan Johansson	Bo	22/3-2	7/2140	**0**	16,2a	c ¢	12,73	25′
Samu Sundqvist	Sk	19/7-10	3/1640	**1**	13,3a	¢ ¢	6,30	10′
Samu Sundqvist	Bo	27/7-8	14/2140	**3**	15,9a	¢ ¢	7,11	60′

ATG | V65-4 | V4-2 | V3-1 | TRIO | TVILLING | KOMB | V&P — bankod // 27

ÅLDERSGRÄNS 18 ÅR. STÖDLINJEN.SE

CHANSVÄRDERING 5-7-3-1

SPÅRVAL TILL Umåker Cup

De sju främst placerade ekipagen i försök A, samt de åtta främst placerade ekipagen i försök B är skyldiga att starta i finalen på Umåker fredagen den 12 augusti med ett förstapris på 75.000 kr. Finalen körs över 2140 m autostart med 15 startande där de kvalificerade från försök B väljer spår först, i placeringsordning 1-8. Sedan väljer kvalificerade från försök A spår, i placeringsordning 1-7. Om möjligt samma körsven i finalen, ev. ersättare ska uppfylla samma krav som respektive försök. Sportchef Håkan Persson kontaktar tränarna i turvalsordning under tävlingskvällen. Startlistan publiceras på umaker.se när alla val är klara.

KUSKSTATISTIK

Dagens kuskar per måndag den 1 augusti (*anger att körsven har licens utomlands)

	Kör/rider i lopp	Bana	2022		%	tkr	2021		%
Alamäki, Jaakko	3	BO	48	4-9-4	8	285	103	6-11-3	6
Dunder, Robert	7,8	B	81	10-14-11	12	738	182	33-26-18	18
Eero, Marjut	3,6	*							
Enkvist, Dick	5	SK	3	0-1-0	0	14	2	0-0-0	0
Enstrand, Thomas	5	SK	1	0-0-0	0	2	0	0-0-0	0
Erikson, Jan-Erik	4,9	U	15	2-2-2	13	97	25	5-3-2	20
Eriksson, Leif	1,9	SK	117	2-5-4	2	477	231	8-11-18	3
Eriksson, Peter	3,5,8	BS	212	9-14-18	4	1344	241	27-22-25	11
Forsner, Caroline	2,6	U	79	11-14-6	14	695	105	8-15-9	8
Frilén, Sofia	6,8	B	83	7-5-10	8	487	150	5-13-13	3
Gällerstedt, Mats	1,2	U	59	9-12-8	15	673	101	10-9-15	10
Heinonen, Antero	3,6	BO	82	7-7-11	9	490	144	5-15-14	3
Johansson, Jonas	2,7,9	ÖS	93	5-5-8	5	424	147	8-11-14	5
Johansson, Ola	8	BO	6	1-1-0	17	61	0	0-0-0	0
Johansson, Stefan	1,7,8,9	U	91	5-5-6	5	486	215	18-17-32	8
Johansson, Thomas S	4	U	13	0-0-0	0	34	19	0-1-0	0
Karlsson, Björn	1,5	SÄ	57	9-10-4	16	617	72	12-10-7	17
Kärrman, Robert	5,6	U	28	0-3-2	0	115	49	4-3-3	8
Lennartson, Sören	2	U	16	1-1-4	6	107	10	0-0-0	0
Lilius, Marcus	1,5	H	171	20-13-15	12	2153	254	12-24-22	5
Lindqvist, Ove A	1,9	SK	199	26-22-18	13	1821	481	48-45-54	10
Lindström, Tino	3	U	9	0-0-1	0	31	28	2-1-3	7
Melander, Micael	5,7,8,9	D	333	36-28-35	11	2628	625	61-64-64	10
Mikkonen, Jami	4,6	SK	3	1-0-0	33	27	31	1-3-1	3
Norberg, Jan	3,4,6,9	U	72	11-9-2	15	447	129	11-9-13	9
Nyberg, Ingvar	1,5,8	D	131	12-14-16	9	1051	246	15-27-32	6
Nyström, Nils	6	BO	8	0-0-2	0	36	11	1-1-1	9
Oscarsson, Gunilla	2	U	2	0-0-0	0	4	1	0-0-0	0
Rekilä, Riina	3	*							
Strand, William	4,5,6,9	U	70	7-11-7	10	414	100	7-14-7	7
Sundqvist, Samu	7,8,9	U	78	14-12-9	18	1085	58	12-11-7	21
Söderholm, Krister	5,7,9	U	198	7-17-17	4	1196	399	28-36-46	7
Tjernström, Linda	4	D	5	0-0-0	0	10	12	0-1-0	0
Vekola, Veera	6	*							
Viklund, Malin	6	D	120	5-11-4	4	495	65	1-4-9	2
Westerberg, Nils	4	BO	27	1-3-1	4	159	29	4-1-1	14
Åkerlund, Martin	2,3	SÄ	20	1-4-2	5	99	53	7-4-4	13
Åsebö, Ola	1,6	B	14	1-0-1	7	72	34	4-1-1	12
Östman, John	7,8,9	U	205	19-19-17	9	1427	363	25-45-31	7

LOPP **8** — **Ung i Norr - Fyraåringslopp - Spårtrappa**

UMÅKER | 2140 M AUTOSTART | START 21.03

4-åriga 30.000 - 125.000 kr. Körsvenskrav kat. 2. Körsvenner födda 040806 eller tidigare.
2140 m. Autostart. 12 startande. Spår efter startsumma.
Pris: 25.000-12.500-8.500-6.500-5.500-4.500-(3.000)-(3.000) kr. Lägst 1.500 kr till alla tävlande.
Hederspris till segrande hästs ägare.

RESULTAT	1	2	3	SEGERTID	
TEMPO	500m	1000m	1500m	2000m	Sista 500m

1 IL CAPITANO MEARAS — 2140:1 — 17,1AM — *17,3M — Total: 2 1-0-0 — 35.500

4,br.v.e Bold Eagle - 22: 0 0-0-0 21: 2 1-0-0 17,1a 35.500
Bring Me Luck U.S. e Kadabra
Uppf: Snogarps Gård AB, Ystad
Äg: Lerstenen Förvaltning AB & Forspro AB
Blå, silver och blå axelparti; blå
C C **Samu Sundqvist**

Björn Goop	F	5/10-k	3/2140	**k**	20,3	– –	gdk		-
Björn Goop	F	8/11-1	8/2140	**1**	17,3	c ¢	1,92		25′
Björn Goop	F	29/11-5	1/2140	**4**	17,1a	c c	1,58		40′

2 M.T.RIHANNA — 2140:2 — 16,3AM — *18,9M — Total: 7 1-0-1 — 51.500

4,br.s.e The Bank - 22: 3 0-0-1 16,3a 20.500 21: 4 1-0-0 31.000
Inside Broline e Varenne
Uppf: Misty Trotting AB, Strängnäs
Äg: Lövvattnets Lantbruk AB, Skellefteå
Mörkblå/blå, delad, vita sidor; mblå
Sk C C **John Östman** (Angelica Markstedt)

Jorma Särkiniva	Bo	28/10-4	6/2160n	**d**	ug	c c	4,98		40′
Mika Forss	U	13/5-11	5/2140	**3**	17,1a	c c	4,08		30′
Sandra Eriksson	Bo	26/5-10	10/2140	**4**	16,3a	c c	4,68		25′
Sandra Eriksson	Ly	8/7-3	10/2140	**6**	18,9a	c c	9,59		20′
John Östman	Sä	1/8-5	2/2140		a	c c			50′

3 YANKI BAR — 2140:3 — 16,7AM — 17,4M — Total: 7 0-1-1 — 54.300

4,sv.s.e Chocolatier - 22: 1 0-0-0 3.000 21: 6 0-1-1 16,7a 51.300
Quite a Yankee e Quite Easy U.S.
Uppf: Lindström Robert, Boden
Äg: Åkeman Fanny & Maria, Lunde Sören
Svart, vitt axelparti och rosa ärmrev; sva
D C C **Ingvar Nyberg** (Fanny Åkerman)

Robert Dunder	U	13/8-3	2/2140	**4**	16,7a	c c	16,36		30′
Robert Dunder	B	27/8-3	8/2140	**2**	17,4	c c	27,52		50′
Robert Dunder	Ös	10/9-9	4/2140n	**3**	17,6a	c c	4,58		25′
Tomas Pettersson	H	3/10-4	9/2140	**7**	17,6	c c	29,24		40′
Michelle Larsson	H	14/7-8	2/2160	**8**	18,1	c c	91,56		20′

4 LADY WAC O.C. — 2140:4 — 17,6AM — 17,1K — Total: 12 0-1-1 — 58.500

4,mbr.s.e Orecchietti - 22: 6 0-1-0 17,6a 21.500 21: 6 0-0-1 19,2a 37.000
Wac e Malabar Man
Uppf: Caster Oskar, Höör
Äg: Stall Umeå Sport HB, Umeå
Svart, grön/vita axelklaffar,ärmb;vit
C C **Stefan Johansson** (Anders E Sandström)

Jan Norberg	Sk	6/6-9	2/2160	**2**	19,3	c c	9,86		10′
Jan Norberg	U	21/6-4	4/2180	**6**	19,3	c c	6,35		10′
Stefan Johansson	Ly	4/7-7	2/2180	**4**	19,0	c c	50,69		20′
Stefan Johansson	Bo	14/7-8	11/2140	**0**	17,6a	c c	142,77		25′
Stefan Johansson	Sä	23/7-5	2/1640	**5**	17,1	c c	64,27		25′

5 RUNE RIGAS — 2140:5 — *15,9K — Total: 8 1-1-0 — 61.500

4,br.v.e Hövding Lavec - 22: 5 1-1-0 55.000 21: 3 0-0-0 6.500
Klara Rigas e Muscle Memory
Uppf: Andersson Mats & Johansson Ola
Äg: Johansson Ola & Brolin Rune
Vit, ljusgrön rundel,ljusgrön ärm; vit
Bo C C **Ola Johansson**

Ola Johansson	Bo	29/3-1	1/2140	**2**	20,7	c c	13,28		25′
Ola Johansson	Bo	5/5-8	7/2140	**5**	20,2g	c c	15,55		25′
Ola Johansson	Bo	10/6-4	6/2160	**5**	18,9	c c	16,86		25′
Ola Johansson	Ly	4/7-2	1/1640	**d**	5g	c c	30,07		20′
Ola Johansson	Sk	19/7-3	4/1640	**1**	15,9	c c	54,45		30′

6 ARGENTINA BROLINE — 2140:6 — 17,9AK — 17,8K — 18,0AM — Total: 22 0-1-1 — 70.500

4,mbr.v.e Canepa Hanover - 22: 12 0-1-0 17,9a 29.000 21: 10 0-0-1 18,7a 41.500
Naiad Broline e Pine Chip
Uppf: Broline International AB, Svenljunga
Äg: Granados-Wiborgh Helena, Nyland
Vit, mblå lodrätt fält, mbl ärm; mbl
D C C **Sofia Frilén** (Linda Tjernström)

Linda Tjernström	Ös	18/5-4	2/2140	**d**	ug	c c	60,93		10′
Ida Olsson	Sä	14/6-5	1/2140	**2**	18,0a	c c	35,03		10′
Ida Olsson	B	22/6-6	4/1640	**8**	17,8	c c	30,17		10′
Sofia Frilén	D	17/7-8	4/2640	**5**	18,9	c c	57,70		25′
Lisa Gilljam	Ös	31/7-2	3/2160	**d**	ug	c c	135,69		25′

7 LAUREEN BOKO — 2140:7 — 15,9AM — 16,9L — Total: 9 1-1-2 — 81.750

4,br.s.e Zola Boko - 22: 5 1-1-1 15,9a 53.500 21: 4 0-0-1 28.250
Guliane Boko e Yankee Glide
Uppf: Boko Stables Holland BV, Nederländerna
Äg: Stall Släggan
Svart, vitt axelparti och ärmrevär; sva
B C C **Robert Dunder**

Robert Dunder	Sä	2/5-7	1/2160	**3**	18,4	c c	8,19		25′
Robert Dunder	D	15/5-2	8/2160	**4**	18,4	c c	17,75		20′
Robert Dunder	Bs	10/6-3	3/2140	**0**	15,9ag	c ¢	28,51		50′
Robert Dunder	Bs	20/6-6	2/2140	**1**	16,5a	c c	11,59		25′
Robert Dunder	Sä	30/6-1	5/2640	**2**	16,9	c c	11,50		25′

8 DAZZLED — 2140:8 — 15,7AM — 16,2M — Total: 18 1-0-2 — 114.493

4,br.s.e Zola Boko - 22: 6 0-0-0 15,7a 16.500 21: 12 1-0-2 15,8a 97.993
Nollkoll e Viking Kronos
Uppf: Menhammar Stuteri AB, Ekerö
Äg: Stall Segerhuva
*Grön, brunt axelskärp; brun/grön
Bs C C **Peter Eriksson**

Peter Eriksson	S	16/3-8	2/2140	**4**	15,7a	¢ ¢	33,40		40′
Emil Cedergren	B	2/4-3	1/2140	**0**	uag	¢ ¢	16,37		40′
Peter Eriksson	S	6/5-8	6/2140	**0**	16,4ag	¢ ¢	61,16		40′
Peter Eriksson	Ma	11/6-8	2140	**0**	19,4a	– –	5,31		-
Peter Eriksson	D	17/7-8	5/2660	**6**	18,3	¢ c	24,46		25′

CHANSVÄRDERING 7-1-5-9

9 DOREEN — 2140:9 — 18,5AM — 16,0M — Total: 11 0-0-1 — 75.400

4,br.s.e Broad Bahn - 22: 4 0-0-1 18,5a 24.500 21: 7 0-0-0 50.900
Laureen e Donato Hanover
Uppf: Ölme Bensin & Detaljist AB
Äg: Ölme Bensin & Detaljist AB
Mblå, vita sidor och röda sömmar; mblå
Sä C C **Micael Melander** (Ricky Eklund)

Mikael J Andersson	Är	3/10-3	2/2140	**7**	17,1	c c	50,63		60′
Mikael J Andersson	F	4/1-6	8/1640	**4**	17,8	c c	20,77		25′
Micael Melander	Sä	30/6-7	5/1640	**6**	16,5	c c	17,42		25′
Micael Melander	Ly	8/7-3	8/2140	**5**	18,5a	c c	21,02		20′
Micael Melander	Sä	23/7-5	7/1640	**3**	16,8	c c	16,04		25′

ATG | V65-5 | V4-3 | V3-2 | TRIO | TVILLING | KOMB | V&P — bankod // 27

ÅLDERSGRÄNS 18 ÅR. STÖDLINJEN.SE

Stora Hotellet — Sjömanshuset Umeå 1895

Erbjudande för Umåkers besökare*

Enkelrum 1320 SEK per natt, inkl. frukost
Dubbelrum 1520 SEK per natt, inkl. frukost

Uppge koden Umåker och få dessa travpriser, maila din bokning: book@storahotelletumea.se

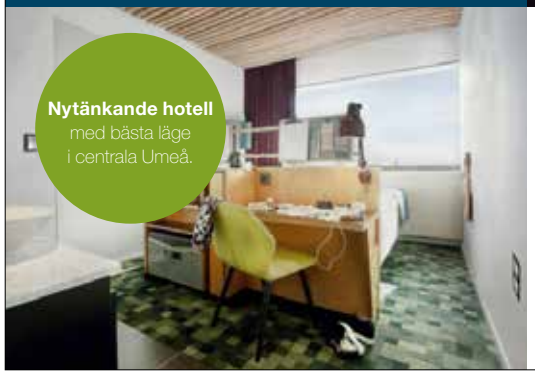

U&me new hotel culture

Erbjudande för Umåkers besökare*

Enkelrum 1020 SEK per natt, inkl. frukost
Dubbelrum 1220 SEK per natt, inkl. frukost

Boka rum på www.umehotel.se med koden UMAKER och få dessa rabatterade rumspriser.

* Priserna gäller endast i samband med travdag

Rabatterad försäkring

- ett samarbete mellan Travhästägarna & Agria Djurförsäkring

Bli medlem i en lokal travhästägareförening som är ansluten till Travhästägarna och Du får 10% rabatt på din hästförsäkring i Agria.

Travhästägarna — Agria Djurförsäkring

LOPP 9 — **Sprinterspecialen**

UMÅKER | 1640 M AUTOSTART | START 21.22

3-åriga och äldre högst 1.000.000 kr samt 3-åriga och äldre lägst 1.000.001 kr med högst 500 poäng. Körsvenskrav kat. 2.
Körsvenner födda 040806 eller tidigare.
1640 m. Autostart. 12 startande.
Pris: 25.000-12.500-8.500-6.500-5.500-4.500-(3.000)-(3.000) kr. Lägst 1.500 kr till alla tävlande. Hederspris till segrande hästs ägare.

RESULTAT	1	2	3	SEGERTID	
TEMPO	500m	1000m	1500m	2000m	Sista 500m

1 CHOCOLATE GOLD — 1640:1 — 12,0AM 14,2L 12,1AK — Total: 111 4-11-16 — 1.640.900

9,mbr.v.e Chocolatier - 22: 7 0-0-0 14,8a 12.000 21: 19 1-1-4 12,1a 97.000
Shella Gold e Good As Gold
Uppf: Tomer Textrade Holding AB, Östersund
Äg: Lindbom Thomas & Elisabet
Blå, silver och blå axelparti; blå
C C **Samu Sundqvist** (Thomas Lindbom)

Samu Sundqvist	B*	2/4-5	11/2140	0	15,0	¢c	164,22	125′
Jessica Nilsson	U	21/4-2m	1/2180	0	u	c c	68,49	25′
Ingvar Nyberg	Sä	5/6-5	4/1640	0	15,4	c c	118,56	30′
William Strand	U	21/6-5	2/2160	7	22,5g	c c	19,69	10′
Susanne H Osterling	Sä	23/7-1m	1/1140	0	ita	c c	18,24	35′

2 SPEEDY TILLY — 1640:2 — 11,4AM *13,6L 11,9AK — Total: 51 9-5-8 — 929.903

7,br.v.e Up and Quick - 22: 2 0-1-0 64.103 21: 10 1-0-3 11,9a 141.500
Frida Tilly e Vip Tilly
Uppf: Stall Tilly AB, Stocksund
Äg: Johansson Mikael, M & V, Almgren M
Röd, vitt axelparti och ärmrevär; röd
B C C **Jan Norberg** (Robert Bergh)

Rikard N Skoglund	B	11/11-1	3/1640	3	12,8a	c¢	4,32	30′
Gabriele Gelormini	V	31/12-8	2700	0	it	– –	44,00	-
David Bekaert	Fr	24/1-8	2650	d	-	– –	10,50	-
Gabriele Gelormini	Fr	9/3-7	2900	2	15,6	– –	7,60	-
Per Linderoth	Sä	1/8-9	5/2140		a	c¢		40′

3 SAMBUCUS P.R. — 1640:3 — 11,8AK *13,9K — Total: 134 17-16-10 — 1.080.150

11,svbr.v.e Super Photo Kosmos - 22: 11 1-1-1 14,9a 53.500 21: 17 1-1-3 11,8a 107.300
Sundbo Monstera e Spotlite Lobell
Uppf: HB Pjouxet Racing, Sennan
Äg: Hällgren Jan, Skellefteå
Vit, blå/grön diag ränder; blå
Sk C C **Leif Eriksson** (Jan Hällgren)

Leif Eriksson	U	13/5-4	3/640	3	itag	¢¢	7,72	40′
Leif Eriksson	Bo	2/6-6	5/2140	4	15,0a	c c	34,90	25′
Leif Eriksson	Bo	18/6-4	1/2180	5	14,1	c c	157,75	100′
Leif Eriksson	Ly	1/7-6	1/2140	0	15,1a	c c	29,41	35′
Jessica Nilsson	Sä	23/7-1m	7/1140	d	uag	c c	36,02	35′

4 S.G.CHARPENTIER — 1640:4 — *11,8AK 12,5K — Total: 62 17-7-6 — 1.018.700

8,sv.v.e Chocolatier - 22: 6 0-0-1 12,1a 38.300 21: 12 3-3-2 12,4a 157.000
Pleasant Memories e Yankee Glide
Uppf: Skärgården Ambulans AB, Väddö
Äg: M Lundqvist Fastighetsservice AB, m fl
Blå, sv axelp och ärm, blå/vit revär; sv
Ös C C **Jonas Johansson** (Oscar Berglund)

Magnus A Djuse	Ro	27/2-4	6/1640	0	14,5a	c c	2,89	35′
Mats E Djuse	D	24/5-9	8/1640	4	12,4a	¢¢	7,25	40′
Mats E Djuse	B	9/6-9	3/1640	4	12,1a	¢¢	13,63	50′
Magnus A Djuse	D	23/6-4	1/1640	4	13,3a	¢¢	9,85	30′
Rikard N Skoglund	D	23/6-10	8/1640	0	13,5a	¢¢	29,20	100′

5 OWEN FACE — 1640:5 — 11,2AK *12,8L — Total: 68 7-12-3 — 1.304.088

11,br.v.e Gift Kronos - 22: 4 0-1-0 11,2a 23.800 21: 6 0-2-0 13,5a 66.400
Muscles McNuggets e Muscles Yankee
Uppf: Kolgjini Lutfi & Svensson Anna
Äg: Hagman Jan, Nyland
Blå, gula sömmar; blå
D C C **Krister Söderholm** (Jan Hagman)

Henrik Svensson	B	19/10-6	7/2640	0	18,0a	c c	10,55	30′
Stefan Edin	U	7/4-1	2/2140n	0	19,1a	¢¢	19,17	25′
Stefan Edin	D	23/6-3	2/1640	5	11,2a	c¢	72,20	30′
Stefan Edin	Ly	1/7-6	10/2140	5	14,5a	¢¢	26,38	35′
Stefan Edin	Hg	12/7-3	2/2500	2	15,1	c c	11,72	20′

6 CORRODED — 1640:6 — 11,5AK *14,0M — Total: 78 8-12-8 — 991.293

10,mbr.v.e Pine Chip - 22: 5 0-0-0 13,7a 14.400 21: 11 0-1-2 13,0a 49.800
Shy Beauty e Big Spender
Uppf: Steves Travtjänst AB, Nordmaling
Äg: Steves Travtjänst AB & Umeå Måleri AB
Svart, röda stolpar och 2 delad ärm; sva
C C **William Strand** (Stefan Dellbro)

Mats E Djuse	U	7/1-7	11/1640v	0	15,9a	c c	27,63	30′
Maria Bodin	Bo	18/6-5m	7/1640	0	17,3a	c¢	84,71	50′
John Östman	Ly	1/7-6	9/2140	6	15,0a	c¢	96,68	35′
John Östman	Ly	8/7-2	8/1640	6	13,7a	c¢	106,30	25′
Jan Norberg	Hg	15/7-7	11/2040	0	16,6	c¢	66,04	25′

7 VICTORY LEE — 1640:7 — 11,0AK 13,3M — Total: 63 5-8-10 — 849.900

7,mbr.v.e Joke Face - 22: 6 0-1-2 14,6a 36.500 21: 12 1-2-1 11,4a 183.000
High Hope Face e Pine Chip
Uppf: Nilsson Lars I & Löfvander Eva
Äg: Firma Martin Åkerlund Trav, m fl
Orange, svart axelparti och ärm; sva
Sä C C **Ove A Lindqvist** (Martin Åkerlund)

Martin Åkerlund	D	3/4-6	9/1660	2	15,7	¢¢	9,68	10′
Ove A Lindqvist	Bo	11/4-9	4/2140	4	15,6a	¢¢	5,49	40′
Martin Åkerlund	U	30/4-8	10/2140	0	14,6a	¢¢	13,47	25′
Martin Åkerlund	Hg	15/7-7	6/2040	3	16,0	¢¢	3,46	25′
Martin Åkerlund	Sk	28/7-6	12/2140	7	15,9a	¢¢	16,60	22′

8 VIC DE LUXE — 1640:8 — 12,1AK *13,3M — Total: 106 13-15-14 — 1.505.494

10,svbr.v.e Micro Mesh - 22: 4 0-1-0 14,7a 10.000 21: 12 0-1-0 13,4a 50.000
Dark'n Lovely e Spotlite Lobell
Uppf: Tjärnström A, Forsgren B & Fägnell J
Äg: Tjärnström Arne, m fl
Mblå, vita sidor och röda sömmar; mblå
C C **Micael Melander** (Sören Lennartson)

Henrik Svensson	B	17/11-9	14/2640n	6	17,2a	c c	174,61	60′
Henrik Svensson	Sä	2/5-5	3/2160	0	15,9	c¢	91,76	25′
Krister Söderholm	Bo	19/5-7	8/2140	0	14,7a	c c	116,80	30′
Sören Lennartson	Sk	6/6-3	2/2180	6	15,3	c c	17,17	10′
Sandra V Eriksson	U	21/6-5	1/2160	2	15,0	¢c	6,50	10′

CHANSVÄRDERING 2-11-5-4

9 DIZZY RIVER — 1640:9 — 11,0AK *13,3K — Total: 133 19-16-17 — 1.592.678

11,br.v.e Dream Vacation - 22: 13 1-1-1 13,3a 123.900 21: 21 2-4-2 14,0a 138.700
Just About Enough e S.J.'s Photo
Uppf: Carlsson Peter & Jessica
Äg: Skogsro Konsult&Utveckling AB, m fl
Mörkblå/blå, delad, vita sidor; mblå
C C **John Östman** (Malin Åberg)

Jenny Engfors	Bo	26/5-4	3/2140	6	15,1a	c c	58,69	25′
Krister Söderholm	D	23/6-5	5/2640	0	14,8	c c	90,71	50′
Micael Melander	Ly	8/7-2	7/1640	4	13,3a	c c	77,97	25′
Stefan Johansson	Hg	15/7-7	2/2060	7	15,6	c c	20,34	25′
Ulf Ohlsson	Sä	1/8-9	8/2140		a	¢¢		40′

10 ROSSI PALEMA — 1640:10 — *11,2AK 13,2M — Total: 70 12-11-8 — 1.088.300

7,br.v.e Symphonic Hanover - 22: 13 1-2-2 11,3a 105.900 21: 15 1-2-2 11,6a 108.800
Fantasi Palema e Alf Palema
Uppf: Bender Karl-Erik, Kvänum
Äg: Firma Jonssons Hästgård, Röbäck
Vit, gul/orange/röd/lila fält; vit
C C **Jan-Erik Erikson** (Thule Jonsson)

Per Linderoth	D	24/5-9	12/1640	3	12,2a	c c	37,62	40′
Ulf Ohlsson	D	13/6-5	3/2160	5	14,5	c c	7,11	30′
Per Linderoth	D	23/6-3	1/1640	6	11,3a	c c	24,88	30′
Ove A Lindqvist	Ly	1/7-6	6/2140	4	14,4a	c c	11,73	35′
Ove A Lindqvist	Ly	8/7-2	5/1640	0	14,1a	c c	11,60	25′

11 WALTHER PÅ G. — 1640:11 — 11,3AK 12,5K — Total: 58 15-9-2 — 814.400

9,mbr.v.e Adrian Chip - 22: 12 1-2-0 12,4a 104.500 21: 18 3-3-1 11,3a 176.100
Canelle e Lindy Lane
Uppf: Gustavsson Urban&T Forsberg Holding AB
Äg: Bf Diverse HB, Domsjö
Svart, grön/vita axelklaffar,ärmb;vit
C C **Stefan Johansson**

Susanne H Osterling	D	24/5-9	9/1640	0	13,4ag	¢¢	20,92	40′
Susanne H Osterling	B	9/6-9	1/1640	0	12,4a	¢¢	34,70	50′
Susanne H Osterling	Sä	30/6-4	11/1640	7	13,9g	¢¢	33,57	25′
Stefan Johansson	Sk	19/7-7	10/1640	2	13,1a	¢¢	29,38	40′
Stefan Johansson	Bo	27/7-3	1/1640	d	8ag	¢¢	5,42	60′

ATG | V65-6 | V4-4 | V3-3 | TRIO | TVILLING | KOMB | V&P

bankod // 27

ÅLDERSGRÄNS 18 ÅR. STÖDLINJEN.SE

KÄLLSJÖVIKING SEGRADE I STL KALLBLODSDIVISIONEN

Umåkers Damklubb

STL Kallblodsdivisionen • Boden 18 juni
Valack 7 år e. Järvsöviking - Kvitheims Karin e. H.G. Balder
Ägare: Tomas & Lennart Domeij och Tina Asplund
Tränare: Mats Gällerstedt • Skötare: Stina Sjöberg
Uppfödare: Tomas Domeij & Tina Asplund
Foto: Sophie Nyblom/TR Bild

Umåker och Umåkers Damklubb kommer att dela ut pris till kretsen kring hästen efter lopp 4

KUSKCHAMPION 2022

Kusk	Bana	Starter	1:a	2:a	3:a	Seger%	Vinstsumma
1 Ove A Lindqvist	SK	45	8	3	4	17,8	425 100
2 Jan Norberg	U	18	7	2	0	38,9	173 600
3 Samu Sundqvist	U	38	6	9	4	15,8	347 800
4 Micael Melander	D	42	6	5	4	14,3	350 400
5 Daniel Wäjersten	B	19	6	5	2	31,6	499 500
6 Sandra Eriksson	BO	25	5	2	3	20,0	329 300
7 Hanna Olofsson	BO	29	5	1	5	17,2	255 300
8 Ulf Ohlsson	S	44	4	7	7	9,1	491 700
9 Mats E Djuse	H	30	4	3	1	13,3	421 000
10 John Östman	U	37	4	2	1	10,8	259 900

Ove A Lindqvist

TRÄNARCHAMPION 2022

Tränare	Bana	Starter	1:a	2:a	3:a	Seger%	Vinstsumma
1 Hanna Olofsson	BO	46	7	3	7	15,2	345 300
2 Daniel Wäjersten	B	17	6	4	2	35,3	499 000
3 Madelene Wikstén	BO	9	5	1	1	55,6	136 500
4 Stefan Johansson	U	20	5	0	0	25,0	117 400
5 Jan-Olov Persson	H	14	4	2	1	28,6	288 900
6 Sandra Eriksson	BO	14	4	1	2	28,6	251 000
7 Gabriella Laestander	SK	17	3	3	2	17,6	197 900
8 Catarina Norqvist	U	11	3	1	1	27,3	108 500
9 Daniel Redén	S	4	3	0	0	75,0	511 500
10 Petri Salmela	BO	19	2	4	3	10,5	415 000

Hanna Olofsson

STALLBACKSVÄRD *nås på telefonnummer: 070-532 07 50*

SPELFORM **OMSÄTTNING**

UTDELNING **UTDELNING**

AVD	SEGRARE	VÄRDE	AVD	SEGRARE	VÄRDE
1			4		
2			5		
3			6		

SPELFORM **OMSÄTTNING**

UTDELNING

AVD	SEGRARE	VÄRDE	AVD	SEGRARE	VÄRDE
1			3		
2			4		

SPELFORM **OMSÄTTNING**

UTDELNING

AVD	SEGRARE	VÄRDE	AVD	SEGRARE	VÄRDE
1			3		
2					

Umåker

– MÖJLIGHETERNAS ARENA –

Wi-Fi banguest Zoogin12

VÄSTERBOTTENS TRAVSÄLLSKAP

Adress: Travbanevägen 50, 904 40 Röbäck
Tel: 090-100 750
E-mail: info@umaker.travsport.se
Bankgiro: 201-5816 Org.nr: 89 40 00-2861
Öppettider: Måndag-torsdag 08.00-12.00 och 13.00-16.00 Fredag 08.00-12.00

PERSONAL

Travbanechef	Ulf Nilsson
Sportansvarig/Kommunikatör	Håkan Persson
Anläggning	Mats Bucht
Anläggning	Jonas Karlsson
Anläggning	Simon Johansson
Marknad	Mats Utter
Utbildningsansvarig	Linnea Lundgren
Travskola/Sportkontor	Alma Oskarsson

TRAVSÄLLSKAPETS STYRELSE

Ordförande Anders Nilsson. **Vice ordf** Malin Åberg.
Ledamöter Marinette Isaksson, Johan Thomasson, Bertil Hammarstedt, Mattias Larsson, Caroline Forsner.

FUNKTIONÄRER

Måldomare:
Ulf Albertsson
Måld.nämnd:
Sören Agnemo
Ingemar Bergström
Catarina Johansson
Sara Larsson
Huvudstarter:
Kjell-Arne Johansson
Stallbackskontrollant:
Anna Näslund

Ekipagekontrollant:
Marie Genlund
Spelansvarig:
Rebecca Sandström
Bandomare:
Mikael Svanberg
Band.nämnd:
Kenneth Andersson
Valentin Anundsson
Micael Forsgren
Rikard Älgestig

Banveterinär:
Anders Karlsson
Inskrivningschef:
Carina Nilsson
Speaker:
Carina Axroth
Referent:
Malin Axroth
Tekniker:
Arne Ericksson
Franz Gerkman

Statens kotrollant vid Lotteriinspektionen kan nås under pågående tävling. Kontakta totochefen.

PRISER INKL. MOMS

Fri entré och fri parkering.

STALLBACKSVÄRDAR

Frågor, funderingar och hjälp 070-532 07 50.

INSKRIVNINGEN
070-205 70 92

TELEFONER

Sportkontor	090-100 750
Anläggning	070-681 35 86 Mats Bucht
Sjukvårdspersonal	070-397 54 44
Restaurang	073-209 48 50
Stallbaren	073-209 48 50
Pegasus Hästshop	090-502 50

TÄVLINGSRUTINER

ALKOTEST
Sker på inskrivningen. Alkotest tas på samtliga körsvenner och funktionärer.

BESTRAFFNINGAR
Meddelas via resultatlistor. Förhörsrum finns på inskrivningen.

BILPROVSTARTER
Sker en timme före första start, en lång och en kort. I autostartslopp i propositioner upp till 100 000 kr, samt i 2- och 3-åringslopp sker en kort bilprovstart efter defileringen. Tider för provstarter anges i programmet under vinjetten dagens/kvällens cirkatider. Alltid 1 timme före första loppets start. Det körs en lång (1 varv) och en kort. Bilen står uppställd 500 meter från mål.

BOXLISTOR
Delas ut av stallvakten, samt anslås vid smedjan till höger om stallbacksentrén och på inskrivningen.

DEFILERING
Samling i defileringsvolten på innerplan. Utrop via högtalare. Defilering sker mitt i banan i rätvarv till 100 m bakom mål. Där väljer ekipagen om man fortsätter rakt fram eller vänder tillbaka. Defilering är tillåten med uppcheckad häst.

DISKVALIFIKATION
Diskvalificeringar noteras på displayer vid mållinjen och 500m kvar.

GÄSTBOXAR
Gästboxarna är grundligt rengjorda och har nytt strö i boxen. Boxarna är plomberade, när tränaren satt sin häst i boxen har han accepterat boxen och dess skick och från den tidpunkten gäller strikt tränaransvar. Vid frågor ring våra stallbacksvärdar; 070-532 07 50.

IDENTIFIERING
Identifieringspersonal söker upp i aktuellt gäststall.

MATERIALFEL
Vid materialfel efter defilering, åk upp till stallbackssvängen och meddela ekipagekontrollanten. Reservhjul och begränsat med sel och huvudlagsdetaljer finns i smedjan.

NUMMERBRICKOR
Avhämtas på inskrivningen. Skall lämnas in, väl rengjorda, senast 20 minuter efter sista loppet.

OMKLÄDNINGSRUM
Finns i gäststallet på kortsidan vid entrén till stallbacken. Omklädningsrum för damer inne på inskrivningen.

PROVTAGNINGSSTALL
Provtagningsstallet är beläget längst upp på stallbacken bredvid gäststall 9A.

SJUKVÅRDARE
Nås via inskrivningen eller per telefon 070-397 54 44.

STALLBACKSVÄRDAR
Stallbacksvärdar finns att tillgå. Dessa hjälper er vid problem eller funderingar och kan nås på tel. 070-532 07 50

VETERINÄR
Veterinären håller till en trappa upp i veterinärtornet som står i anslutning till stallbackskurvan.

VÄRMNING
Vanligen är det 5 minuters tid för värmning mellan loppen. Värmning är tillåten under prisceremonin men endast i rätvarv och under iakttagande av största försiktighet, särskilt vid passerande av segrande häst. Pågående segerdefilering får icke störas.

BANINFORMATION
Banbredd: 21 meter.
Upplopp: 190 meter.

Västerbottens Travsällskap har tillstånd att TV-bevaka loppen för måldomarnämnd och publik.

UMÅKERS A-TRÄNARES MOBILNUMMER

Mats Gällerstedt
070-276 00 75
Stefan Johansson
070-235 79 13
Sören Lennartson
070-640 63 20
Gunilla Oscarsson
070-560 00 38
Samu Sundqvist
070-355 57 21
Krister Söderholm
070-517 72 94
Micael Ågren
070-699 83 41
John Östman
070-534 37 06

NÄSTA TÄVLINGSDAG

Fredag 12 augusti
kl. 18:20

Kvällstrav med Golf i Hästväg.
Hot'n Cold, Norrländska Elitstoet,
Umåker Cup Final.

UMÅKERS A-TRÄNARE

MATS GÄLLERSTEDT
070 - 276 00 75

STEFAN JOHANSSON
070-235 79 13

SÖREN LENNARTSON
070-640 63 20

GUNILLA OSCARSSON
070-560 00 38

SAMU SUNDQVIST
070-355 57 21

KRISTER SÖDERHOLM
070-517 72 94

MICAEL ÅGREN
070-699 83 41

JOHN ÖSTMAN
070-534 37 06

TÄVLINGSDAGAR SOMMAR/HÖST 2022

JUNI

SÖN	19	PONNYTRAV	12:00
TIS	21	BREDDTRAV	18:00

AUGUSTI

LÖR	6	KVÄLLSTRAV	18:30
FRE	12	HUVUDBANA	18:20
		HOT'N COLD, GOLF I HÄSTVÄG, UMÅKER CUP, NORRLÄNDSKA ELITSTOET	
LÖR	20	KVÄLLSTRAV	18:30
SÖN	21	PONNYTRAV	12:00
		REGIONFINAL MEETING NORR	

SEPTEMBER

FRE	16	KVÄLLSTRAV	18:30
TIS	27	BREDDTRAV	18:05
		+ ETT PONNYLOPP	

OKTOBER

FRE	7	SÅXBANA	18:30
FRE	21	HUVUDBANA	18:20
		UMÅKERMÄSTAREN	
LÖR	29	BREDDTRAV	11:00
		+ ETT PONNYLOPP	

NOVEMBER

FRE	4	HUVUDBANA	18:20
		NORRLANDS ELITSERIE, KALLBLODSFINALER	
LÖR	5	PONNYTRAV	12:00
FRE	18	HUVUDBANA	18:20
FRE	25	LUNCH	12:20

DECEMBER

TIS	6	LUNCH	12:20
ONS	14	LUNCH	12:20
LÖR	25	WINTER TROT CLASSIC	14:45

WWW.UMAKER.SE

A-Posttidning
Avs. TR Media AB
Box 11139
161 11 Bromma

ÖVER 18 ATG

SPELAR DU FÖR MYCKET? RING STÖDLINJEN 020 - 81 91 00

Tryckt hos:
Åtta.45 Tryckeri
Ansvarig utgivare: Patrik Nord
Programredaktör:
Andreas Jönsson, Mile Media

SVANENMÄRKET 3041 0001 TRYCKSAK

7388118803007