V5 ATG

TISDAG 30 NOVEMBER
FÖRSTA START 18.30.

48/2021 PRIS 30:- (inkl 6 % moms)
banprogram

Jägersro

Vi skapar vinnare!

Michelsens

SINCE 1933

Tomelilla 0417-28100 | Ystad 0411-29770

KÖR HÅLLBART.

ÖVER 40 LADDBARA BILMODELLER.

STOLT SPONSOR AV SVENSKT TRAVDERBY

Säljare Tomelilla
Håkan Sandgren
0417-28136

Säljare Tomelilla
Andreas Svensson
0417-28130

Säljare Ystad
Kristian Dam
0411-18054

Säljare Ystad
Johan Lindwall
0411-18052

@michelsensbil

michelsensbil.se

TISDAG 30 NOVEMBER
Tvårättersmeny 235:-

OBS! Jägersro är en kontantfri arena. All betalning sker med kort.

Det är fri entré året ut men du måste boka din fribiljett på jagersro.se. Här köper du även din meny men det finns möjlighet till drop in i restaurangen och då betalar du med kort.

KVÄLLENS MENY I RESTAURANGEN

Kvällens rätt: *Nattbakad högrev med champinjon, lök, rödvinssky och potatispuré. 180:-*
Vegetariskt: *Ugnsbakade rotsaker med linser, champinjon, lök, currysky och potatispuré. 180:-*
Dessert: *Chokladmousse med salt kola, bär och maräng. 75:-*

ERBJUDANDE – FÖRBOKAD TVÅRÄTTERSMENY 235 KR

Gäller kvällens rätt och dessert. Erbjudandet måste bokas på jagersro.se och dessert serveras endast i samband med varmrätt.

JÄGERSROSCHNITZEL 180 KR

180 g Jägersroschnitzel, ansjovissmör, sallad på kapris, gröna ärtor och rödlök, serveras med ljummen senapsdressad potatis.

ALLTID I JOHN SCOTT'S

Jägersroburgare 95 kr. Köttbullar med potatispuré/lingon/pressgurka 95 kr.

VARMT VÄLKOMNA!

MENY 235:-

Entrén öppnar 16:30
Restaurangen öppnar 17:30
Första start 18:30

Vid frågor, kontakta oss på 076-511 39 50
Scanna koden och boka på jagersro.se

Jägersro
Vi skapar vinnare!

våra SPELVÄRDAR

Våra spelvärdar arbetar i ett sammansvetsat team som representerar både Skånska Travsällskapet och ATG för att höja spelupplevelsen såväl som den totala upplevelsen för våra besökare genom att aktivt möta kunden och vara banans ansikte utåt. Några av våra spelvärdar är alltid på plats och beredda att hjälpa dig med t ex digitala spel eller andra frågor som rör ditt besök.

Vid entrén säljer vi andelsspel så passa på att göra kvällen extra spännande. Betalning sker med kort.

Jägersro
Vi skapar vinnare!

HÅLLTIDER

16.30 Entrén öppnar	**18.05** Kval	**20.22** Lopp 6, V3® avd 1
17.30 Restaurangen öppnar	**18.30** Lopp 1	**21.05** Lopp 8
17.30 Provstarter bakom bilen	**18.53** Lopp 2, V5® avd 1	
17.50 Montékval	**20.00** Lopp 5, V4® avd 1	

Omslaget: Tetrick Wania och Riina Rekilä vann Svensk Uppfödningslöpning. Graziano Barone sköter om Tetrick Wania. **Foto:** MIKAEL ROSENQVIST/MIRO MEDIA

TETRICK WANIA VANN SVENSK UPPFÖDNINGSLÖPNING

Tetrick Wania och Riina Rekilä vann Svensk Uppfödningslöpning. Grazione Barone sköter om Tetrick Wania.

Eight Hour vann STL Diamantstoet med Stefan Persson. Björn Lindblom tränar och Ove Barkinge är skötare.

Akilles Face och Adrian Kolgjini vann Johan Jacobssons Minne. Whap Capital äger Raja Mirchi-sonen.

Tetrick Wania är en världsartist i vardande.

På lördagen utklassade den enastående tvååringen motståndet i Svensk Uppfödningslöpning – trots stor startgalopp.

- Jag är jättestolt över honom, sa Riina Rekilä, som blev första kvinnliga kusk att ta hem det klassiska loppet.

Brorsan Walner utsågs till Årets tvååring i USA och är nu den hetaste avelshingsten i Nordamerika. Tetrick Wania är av samma kaliber. Med sin uppfödare och tränare Riina Rekilä i sulkyn pulveriserade han på lördagen konkurrenterna i Svensk Uppfödningslöpning på Jägersro.

- Jag är så glad över att jag har tagit fram en så fin häst, sa en samlad Riina Rekilä efter loppet.

Finländskan är lugnet själv men fick hjärtat i halsgropen när hennes stjärna galopperade bakom startbilen. För en vanlig häst hade alla segermöjligheter varit spolierade, men för Tetrick Wania var det bara ett mindre hinder på vägen. Efter ett halvvarv var han ikapp fältet och slutrundan var ren uppvisning. Han dundrade runt sina kullkamrater i tredjespår, pressade sig till ledningen i slutkurvan och gick undan till seger med flera längder.

- Jag blev så rädd när han galopperade men när han började trava tänkte jag att de andra inte var för långt bort. Han är en otroligt stark och snabb häst, sa Riina Rekilä, som alltså är första kvinna att ta hem Sveriges äldsta klassiska lopp som kusk.

- Det är jättestort, men framför allt är det stort att jag är uppfödare och tränare till en sådan här häst.

Ola Samuelssons Rare Magic och Erik Adielsson vann STL Klass II-försöket.

Rackham och Christoffer Eriksson vann STL Silverdivisionen. Isabella Bergh sköter om Rackham.

Riina Rekilä skördade stora framgångar med Tetrick Wanias mamma Random Destiny i Nordamerika och hon försökte sälja Tetrick Wania på andra sidan Atlanten som ettåring. Men då buden var för låga behöll hon hästen. Inför Uppfödningslöpningen inkom andra bud och för en vecka sedan köptes hingsten av tyska storhästägaren Karin Walter-Mommert. Enligt ryktet för storleksordningen 30 miljoner kronor.

- Jag är djupt imponerad. Det är inte ofta man ser en sådan här häst. När han galopperade tänkte jag: okej, det var det. Men sedan körde Riina väldigt modigt och hästen var fantastiskt, sa Karin Walter-Mommert som var på plats i Malmö.

- Nu blir det vila, man får inte glömma att hästen bara är två år,

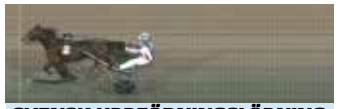

SVENSK UPPFÖDNINGSLÖPNING

1640 m. Autostart. Pris: 1.400.000-700.000-350.000-175.000-105.000-70.000 (6 priser)

1. Tetrick Wania 13,8g (1,24) Rekilä R
2. Monastery Boko 14,5 (44,74) Bakker R
3. Julia Sisu 14,5 (15,90) Nordström P
4. Jigsaw Sisu 14,5 (92,46) Uhrberg T
5. Beat it 14,6 (39,54) Djuse M A
6. Sommerbrise 14,8 (7,70) Ingves P
Opl. Mr Grappa 15,2 (114,92). Escada ug (12,50). Global Diplomacy dkubg (30,77).
Struken: Hepburn. Urban Africa. Custom Chef.
Segrare: h 2 år e. Muscle Hill-Random Destiny.
Ägare: Karin Walter-Mommert, Tyskland.
Uppfödare: Riina Rekilä, Finland.
Skötare: Graziano Barone.
Tränare: Riina Rekilä, Finland.
Vunnet med: 6 längder.
Vinnare: 1,24. **Plats:** 1,02-4,18-2,09.
Tvilling: (2/6) 14,20. **Komb:** (2-6) 15,75.
Trio: (2-6-4) 63,36.
Samtliga hästar dubblade sin prissumma (angiven ovan) eftersom de är med i Premiechansen.

Mindyourvalue W.F. och Björn Goop vann Meadow Prophets Minne. Robert Bergh tränar.

Segern, Tetrick Wanias femte i karriärens sjunde start, inbringade 1,4 miljoner kronor och totalt har jättetalangen tjänat 2,3 miljoner kronor. Andraplatsen i Svensk Uppfödningslöpning tog Monastery Boko och trea blev Julia Sisu.

Robert Berghs Mindyourvalue W.F. fortsätter att leverera topprestationer. Efter fullträffarna i Monté-SM, Silverörnen och ett större montélopp i Paris, tog han nu fjärde raka segern i Meadow Prophets Minne, tillika gulddivisionen. Favoritspelade Harran Boko tog programenligt ledningen men blev väl pigg när han fick en tryckare av Mindyourvalue W.F. i första sväng. Den senare veks ner i rygg på ledaren och avgjorde sedan enkelt efter att ha fått anfallsorder på den sista bortre långsidan.

- Han var jättefin och kändes väldigt, väldigt laddad. Hästen är stenhård och Robban gör ett kanonjobb som håller igång honom hela tiden, sa kusken Björn Goop.

Segern i diamantstoet gick till Eight Hour som levererade en stark avslutning och svarade bra när Stefan Persson ryckte tussarna ur hennes öron för första gången i karriären.

- Vi har en duktig kusk och jag tror att tussarna gjorde susen i dag. Hon är lite flegmatiskt och vaknade nog till av tussarna. Det var en femstjärnig insats, sa tränaren Björn Lindblom.

Nederländaren Ideaal har hittat stilen hos danske Anders Pedersen och när han nu hade den rätta turen och fick lucka från rygg på ledaren spurtade han hem klass I.

- Det blev så bra det kunde bli, konstaterade kusken Erik Adielsson, som dubblade inom V75 när han höll undan från ledningen i klass II med Ola Samuelssons Rare Magic.

Bronsdivisionen vanns av Björn Goops Kurri Jari Boko och i silverdivisionen var Christoffer Erikssons Rackham enorm när han tuggade ner favoriten Sweetman.

- Det klart att det är roligt att ha en häst av den här kalibern i stallet, sa Eriksson, som nu blickar mot ett lopp i Paris 19 december med sin topphäst.

Anrika Johan Jacobssons Minne vanns av Akilles Face och Adrian Kolgjini. Whap Capital äger Akilles Face som vann årets femte seger och den tredje raka. Segern var värd 150 000 kr. Ikaros Sisu och Thomas Uhrberg slutade tvåa före Felix Orlando och Per Nordström.

Text:
OLA JOHANSSON/KANAL 75
RICKARD OLSSON

Foto:
MIKAEL ROSENQVIST/
MIRO MEDIA

SUCCE FÖR TETRICK WANIA, BARNAKTIVITETERNA OCH JULMARKNADEN!

Foto: MIKAEL ROSENQVIST/MIRO MEDIA, JESPER RANTZOW

KUSK-/RYTTARSTATISTIK

Statistik per onsdag den 24 november kl 15.00.

	Kör/rider i lopp	Bana	2021		%	tkr	2020		%
Adolfsson, Sofia	4	Ö	156	21-22-11	13	1545	167	22-29-17	13
Aho, Iina	4	AX	172	24-23-24	14	1682	124	19-16-16	15
Alvesparr, Kate	4	J	0	0-0-0	0	0	0	0-0-0	0
Andersson, Caroline	4	KR	4	0-0-0	0	4	0	0-0-0	0
Andersson, Jenny	2	J	1	0-0-0	0	2	15	0-1-2	0
Andersson, Kent	7	KR	12	0-0-0	0	37	4	0-0-0	0
Andersson, Robert	8	J	91	3-4-10	3	303	74	6-3-5	8
Bengtsson, Tova	4	HD	80	12-17-9	15	927	100	26-15-4	26
Ecce, Ken	2,3,5,6	*Ch	294	44-35-43	15		388	56-47-55	14
Eriksson, Isabell	1	J	16	1-3-2	6	101	42	5-3-5	12
Erixon, Anna	4	HD	89	4-9-14	4	751	135	14-18-19	10
Fajersson, Greger	8	KR	45	2-3-3	4	166	76	3-3-9	4
Friis, Morten	2	*Ski	270	23-25-28	9		393	33-55-43	8
Gammelgård, Sabina	4	*Ski	44	9-14-2	20		22	2-5-5	9
Hansen, Maria L	1	*Nyk	19	2-3-0	11		10	1-3-0	10
Hellman, Gustav	5	HD	44	5-4-7	11	225	35	2-7-0	6
Helm, Simon	1	J	91	25-7-12	27	979	44	4-2-2	9
Holmquist, Emma	4	KR	21	1-3-3	5	140	17	1-1-1	6
Hviid, Mads	6	*Ch	66	1-3-6	2		164	8-20-17	5
Ingves, Peter	2,3,6	HD	415	35-32-34	8	3621	624	64-58-65	10
Jakobsson, Jonna	4	HD	34	2-2-4	6	147	14	0-1-3	0
Karlsson, Wilma	6	Å	68	6-7-5	9	364	43	2-6-5	5
Kolgjini, Adrian	2,3,6,8	J	385	58-45-33	15	9195	517	62-62-66	12
Larsen, Henriette	4	HD	168	5-10-19	3	1133	307	15-22-30	5
Lind, Johanna	1	J	30	1-4-5	3	214	39	1-2-2	3
Lindblad, Conny	7	J	31	1-1-3	3	103	34	2-1-3	6
Lindblad, Niklas	6	J	29	2-5-5	7	191	32	2-2-1	6
Linder, Thomas	2	J	35	3-2-2	9	183	58	3-7-3	5
Lindgren, Marcus	5,7	HD	43	11-3-2	26	488	38	2-3-6	5
Lugauer, Conrad	2,3,5,6,7,8	J	294	69-39-28	23	5983	180	34-35-12	19
Lähdekorpi, Hanna	6	HD	137	16-23-13	12	1728	120	19-20-19	16
Lövgren, Joakim	2,3,5,6,7	J	402	56-72-46	14	6367	476	63-67-55	13
Mifsud, Larson	1	J	34	8-3-4	24	348	29	0-0-4	0
Mifsud, Tyler	6	J	171	22-14-17	13	1525	75	8-12-7	11
Mikkelsen, Frank	5	*Bor	107	8-13-14	7		128	17-17-19	13
Mitman, Simon	1	J	32	8-4-2	25	356	12	1-3-1	8
Nilsson, Wallis	2	J	14	0-1-1	0	30	21	0-0-4	0
Nimåker, Lee	4	J	95	5-9-16	5	468	96	4-7-11	4
Nissen, Christian	1	*Ch	82	1-3-14	1		54	6-8-9	11
Nordström, Per	7	J	148	42-23-18	28	15129	118	25-16-10	21
Nurminen, Iivari	1	HD	51	7-9-5	14	433	20	2-3-2	10
Pedersen, Fredrik	3	J	34	3-2-6	9	335	31	5-6-2	16
Persson, Alex	1	HD	38	5-5-2	13	240	45	3-4-1	7
Persson, Stefan	2,3,6	HD	1232	144-131-129	12	14043	1084	113-115-113	10
Pilenberg, Jessica	4	J	29	2-3-2	7	193	40	2-3-3	5
Plambech, Kamilla	2	*Ch	49	12-2-10	24		19	4-0-1	21
Ritzman, Axel	1	HD	45	2-2-4	4	154	18	0-0-1	0
Rosleff, Victor	8	HD	347	28-28-31	8	2878	267	24-23-30	9
Sjunnesson, Jörgen	5,6	J	275	34-32-34	12	3559	292	35-50-26	12
Strandqvist, Linn	7	J	35	1-1-3	3	121	20	1-3-0	5
Sövik, Preben	8	J	88	6-5-10	7	452	86	10-6-10	12
Takter, Johnny	3,5,6,8	J	247	28-16-28	11	3082	0	0-0-0	0
Thorson, Olof	6	Å	64	4-5-7	6	298	64	4-4-6	6
Uhrberg, Thomas	2,3,5,6,7,8	J	433	50-52-65	12	6068	500	55-65-55	11
Untersteiner, Johan	2,3,5	HD	817	156-105-82	19	19241	824	140-103-103	17
Waldmüller, Markus	2,8	J	83	9-12-8	11	639	72	4-9-13	6
Walter, Ronja	4	*DE	33	13--	39		41	20--	53
Werder, Stephanie J	1,4	J	60	6-2-6	10	290	58	5-3-4	9

*Kusk/ryttare har licens utomlands. Statistik enligt respektive lands centralförbund.

SKO- OCH VAGNINFO I STARTLISTAN

I startlistorna på travsport.se och atg.se kan du se den förhandsinformation om skor och sulky som tränarna uppgivit vid startanmälan. Informationen uppdateras löpande.
I de tryckta startlistorna i banprogrammet redovisas inte denna information.

Sulkykategorier:
A – amerikansk sulky S – sulky (vanlig)

SVENSK TRAVSPORT
ETABLERAT 1925

MONTÉ-KVAL

MÖRKBRUN start 17.50

KVALTIDER 1.28,0 - 2-åriga || 1.25,0 - 3-åriga || 1.23,0 - 4-åriga & äldre || 1.23,0 - montékval ||
PREMIETIDER 2-åriga 1.28,0-1.35,0

OBS! INGET SPEL I DETTA LOPP

FLOALTS EMMANUELLE — 2140:1

1 5,svbr.s.e Pato - Kosmic Value e Sierra Kosmos — 21: 12 0-0-0 18,4 30.600
Uppf: Nilsson Bengt A & Hansson Ann-Louise
Äg: Nilsson Bengt A & Hansson Ann-Louise
Vit, mblå lodr.fält,silv häng och ärmb; vit
Hd **Jonna Jakobsson** (Bengt A Nilsson)

QUAKERTOY — 2140:2

2 5,br.v.e Quaker Jet - Galina Montoya e Super Arnie — 21: 0 0-0-0
Uppf: Tollbjer Jan, Hörby
Äg: Braim Aras, Gränna
Mblå, vita stolpar och svart axeiparti; mb
Markus Nilsson (Linn Strandqvist)

KVAL-LOPP

LJUSBLÅ start 18.05

KVALTIDER 1.28,0 - 2-åriga || 1.25,0 - 3-åriga || 1.23,0 - 4-åriga & äldre || 1.23,0 - montékval ||

OBS! INGET SPEL I DETTA LOPP

IN FLAGRANTI — 2140:1

1 4,br.v.e Infinitif - Nevelle Aggerup e Gidde Palema — 21: 0 0-0-0
Uppf: Dahlbom Bengt, m fl
Äg: Shajbu AB, Malmö
Mörkblå, röda stolpar; mblå
Bernardo Grasso

DENNIS ROSE P.J. — 2140:2

2 4,br.h.e Andover Andover - Rybo Fiona e Finish — 21: 0 0-0-0
Uppf: Tabone Joe & Vella Peter Paul
Äg: Tabone Joe & Vella Peter Paul
Vinröd, svart axelp, hängslen och ärm; sv
Larson Mifsud

CASH UP FRONT — 2140:3

3 4,br.s.e Trixton - Ananasha e Pine Chip — 21: 7 0-1-0 17,5 24.300
Uppf: Frinta Elke & Larsson Daniel
Äg: Frinta Elke & Firma D L Media
***Mblå**, vit vinkel, vita ärmar; mblå
Johnny Takter (Elke Frinta)

IZARIETTA (FR) — 2140:4

4 3,fux.s.e Django Riff - Symphonie e Ganymede — 21: 0 0-0-0
Uppf: Bernereau Thomas & Mathieu
Äg: Team Lorentzen AB, Bjuv
Blå, vit kil, gula ärmbindlar; vit
Peter Ingves (Jörgen Lorentzen)

ROSE APPLE — 2160:1

5 2,mbr.s.e Muscle Massive - Fruitcake e Juliano Star — 21: 0 0-0-0
Uppf: Dahl Jaana, m fl
Äg: Radsten Patrik, Sjöbo
Röd, mblå axelskärp, vit ärmb; röd
Patrik Radsten

NYRAS LARS R. — 2160:2

6 2,mbr.h.e Raja Mirchi - Alchemilla Rich e Dream Vacation — 21: 0 0-0-0
Uppf: NYRA Holding AB, Limhamn
Äg: NYRA Holding AB, Limhamn
Svart, vinröd/vita hängslen, ärmb; sv
Stefan Persson (Lars I Nilsson)

EXITING LANE — 2160:3

7 2,br.s.e Muscle Mass - Racing Memory e Revenue — 21: 0 0-0-0
Uppf: Prestera International AB, Limhamn
Äg: Bernelind Anders & R Malmqvist Trav AB
Röd, sv lodrätt fält, svart ärm; röd
Roger Malmqvist

KASPER SILVÅKRA — 2160:4

8 2,mbr.v.e Make it Happen - Quirana Brick e Super Arnie — 21: 0 0-0-0
Uppf: Fast Bodil, Laholm
Äg: Wareco AB, Skurup
***Vit**, röd romb, svarta ärmbindlar;vit
Fredrik Pedersen (Monica Sahlg.-Fromell)

Jägersro Stallcafé
DAGENS RÄTT inkluderar bröd, sallad och kaffe.
Se lunchmenyn på jägersrostallcafe.se
JULMENY 2021 - läs mer på facebooksidan
ÖPPET: Måndag-fredag 9.30-14 och tävlingstid.
Frukost 9.30-11, lunch 11-14.
Följ oss på facebook.com/jagersrostallcafe
DAGENS 95:-
Välkommen önskar Phuong!

EXTRA BILPROVSTART 3 MIN 30 SEK INNAN START

JÄGERSRO — **Juniorchans - Ungdomslopp - Högst 30 år - Högst 60 lopp 2020**

1 — **2140 M AUTOSTART** — **START 18.30**

3-åriga och äldre 15.001 - 84.000 kr, körda av B- eller K-licensinnehavare. Körsvenskrav kat. 2.
Körsvenner födda 910101 till 051231 med högst 60 sulkylopp under 2020. 2140 m. Autostart.
Pris: 30.000-15.000-10.000-6.800-5.900-(5.000)-(2.000) kr. Hederspris till segrande hästs ägare och körsven.

INGET SPEL I DETTA LOPP — Det är ej tillåtet för ATG att ta spel på lopp med kuskar/ryttare som inte fyllt 18 år tävlingsdagen.

TID	500 m	1000 m	1500 m	2000 m	Sista 500 m

AMOUR RIVERSIDE — 2140:1 — 15,8AM 16,9M — Total: 20 0-3-2 — 81.700

5,mbr.s.e Ken Warkentin - 21: 10 0-2-1 15,8a 28.000 20: 9 0-1-0 16,4a 45.700

1	Sweet Desire e Super Arnie	Kaj Jönsson	Hd	28/6-3	2/2160	7	16,9	c c	127,98	35'
	Uppf: Håkansson Ove, Ätran	Kaj Jönsson	Hd	27/9-6	4/2140	0	16,9	c c	60,36	25'
	Äg: Jönsson Bengt Anders & Kaj	Kaj Jönsson	Hd	16/10-3	1/2140	2	16,8a	c c	9,25	10'
	Svart, vit/röd vinkel, grå ärm; grå	Yngve Wallgren	J	2/11-10	6/1640	0	16,7a	c c	62,51	30'
Hd c c	**Axel Ritzman** (Kaj Jönsson)	Axel Ritzman	Hd	21/11-1	2/2140	3	17,8a	c c	ejsp	10'

ONE TWO SEA — 2140:2 — 16,0AK 16,5M 16,7AM — Total: 21 1-0-3 — 65.200

4,br.v.e One too Many - 21: 17 1-0-2 16,0a 55.200 20: 4 0-0-1 10.000

2	Deep Blue Sea e Kanaloa Sea	Bengt A Nilsson	Hd	25/10-10	4/2160	8	17,8	c c	137,90	25'
	Uppf: Södervall Henrik & Jenny	Victor Rosleff	Ax	2/11-8	2/1640n	8	17,9g	c c	18,20	15'
	Äg: St Christina HB (Södervall H) & Nöjd P	Klas Olsson	Å	6/11-1	1/2140	3	16,7a	c c	ejsp	10'
	Svart, vinröd/vit vinkel; svart	Victor Rosleff	Å	14/11-5	3/2160	5	16,5	c c	74,64	30'
c c	**Alex Persson** (Henrik Södervall)	Victor Rosleff	Å	18/11-7	3/2640	0	18,9g	c c	70,59	40'

REXONI — 2140:3 — 15,4AM 17,0M — Total: 9 1-1-0 — 71.400

6,sv.v.e Brioni - 21: 9 1-1-0 15,4a 71.400 20: 0 0-0-0

3	Energy Power e Turbo Thrust	Joakim Lövgren	Hd	20/9-3	2/2140	4	17,2	c ¢	21,17	25'
	Uppf: Gustafsson Fatima & Karlsson Tommy	Bernardo Grasso	J	5/10-6	5/1640	d	9ag	c ¢	39,61	30'
	Äg: Gustafsson Fatima & Karlsson Tommy	Bernardo Grasso	J	20/10-3	11/2140	1	17,1	c ¢	43,18	30'
	Mörkgrön, lila hängslen och axelp; lila	Joakim Lövgren	J	2/11-10	3/1640	0	16,5ag	c ¢	6,37	30'
c c	**Isabell Eriksson** (Joakim Lövgren)	Bernardo Grasso	J	10/11-3	5/2140	2	15,4a	c ¢	32,47	30'

GLOBAL BARRISTER — 2140:4 — 13,4AK 15,9M 15,8AM — Total: 10 1-1-2 — 83.300

4,mbr.v.e S.J.'s Caviar - 21: 10 1-1-2 13,4a 83.300 20: 0 0-0-0

4	Grecian Goddess e Yankee Glide	Martijn de Haan	J	29/6-7	12/2140	6	15,8a	c ¢	20,38	30'
	Uppf: Global Farm AB, Nacka Strand	Thomas Uhrberg	Hd	10/7-13	12/1640	4	13,4a	c c	91,47	75'
	Äg: Jhb Sweden Filial, Laholm	Tyler Mifsud	J	3/8-1	9/1640	0	15,9a	c c	ejsp	30'
	Mörkblå, silver axelklaffar och revär; sil	Martijn de Haan	J	3/9-5	6/1640	3	14,0a	c c	7,49	30'
c c	**Simon Mitman** (Patricia van der Meer)	Martijn de Haan	J	14/9-5	3/2140	0	15,9g	c c	17,41	30'

GRAND DOUX — 2140:5 — 14,8AK 16,4M *18,1AM — Total: 16 2-0-1 — 63.000

4,br.v.e Weingartner - 21: 10 2-0-1 14,8a 53.000 20: 6 0-0-0 19,7a 10.000

5	Go For Diamonds e Elvis de Rossignol	Markus Niklasson	Hd	30/7-4	1/2140	3	16,4	¢ ¢	87,15	25'
	Uppf: Olsson Jarl, Glimåkra	Markus Niklasson	Ti	15/8-2	1/1609	0	15,9a	¢ c	53,63	20'
	Äg: Olsson Jarl, Glimåkra	Niklas Lindblad	J	18/9-4	1/2140	1	18,1a	c c	5,94	10'
	Vinröd, svart axelp, hängslen och ärm; sv	Conny Lindblad	J	5/10-6	6/1640	6	14,8a	¢ ¢	40,17	30'
c c	**Larson Mifsud** (Jarl Olsson)	Robert Andersson	Hd	25/10-10	5/2160	7	16,7	¢ ¢	94,35	25'

IDA SWAGERMAN* (NL) — 2140:6 — 16,4AK 23,4M — Total: 52 3-1-5 — 79.351

6,mbr.s.e Urban Beuckenswyk - 21: 7 1-0-0 16,4a 11.977 20: 19 2-1-1 16,4a 60.800

6	Just One of Frisia e Mark Six	Leo Hoenig	Bk	15/8-8	2000	4	18,0a	– –	10,00	-
	Uppf: Holländsk Uppfödare	Leo Hoenig	Hb	14/10-7	2200	6	19,1a	– –	18,60	-
	Äg: Stall Kunkendorf, Tyskland	Sabine Koza	Bn	23/10-2	1900	4	16,4a	– –	82,80	-
	Turkos, vitt lo.fält,silv.hängsl;silver	Ronald de Beer	Bn	7/11-5	1900	5	17,1a	– –	23,20	-
* c c	**Stephanie J Werder** (Ronald de Beer)	Stefan Dahl	Bk	14/11-1	2000	5	17,5a	– –	80,70	-

DIGITAL ROOF — 2140:7 — 14,0AK 16,4M 16,6AM — Total: 10 1-2-2 — 63.400

4,br.h.e Super Photo Kosmos - 21: 7 1-2-2 14,0a 57.900 20: 3 0-0-0 5.500

7	Dream Tour e Scarlet Knight	Clas Jonsson	Kr	10/9-7	7/2140	1	19,5a	c c	2,93	10'
	Uppf: Stefan T.Z. Melander HB, Enköping	Christoffer Eriksson	Hd	20/9-3	6/2140	2	16,4	c c	10,48	25'
	Äg: Palm Dennis, Blentarp	Stefan Persson	Kr	22/10-4	1/2140	3	16,6ag	c c	2,67	25'
	Svart, orange ärmbindel; sva	Stefan Persson	J	30/10-2	2/2140	5	16,7	c c	5,83	35'
c c	**Simon Helm** (Ronny Palm)	Christoffer Eriksson	J	2/11-10	2/1640	3	14,0a	c c	7,37	30'

JOCELYN B.R.* (NO) — 2140:8 — 13,0AK 15,2M — Total: 10 2-2-0 — 80.857

4,br.s.e From Above - 21: 6 1-2-0 13,0a 57.321 20: 4 1-0-0 16,3a 23.536

8	Benedicte B.R. e Juliano Star	Ole Johan Östre	S	21/4-6	7/2140	0	ua	¢ ¢	5,21	40'
	Uppf: Rishaug Björn, Norge	Ole Johan Östre	Åm	2/6-2	3/1680	2	13,6a	¢ ¢	10,06	35'
	Äg: MM Racing, Danmark	Ole Johan Östre	Bj	13/6-2	2100	0	17,8a	– –	23,80	-
	Svart, röd,vit;	Ole Johan Östre	Ja	29/6-4	1609	5	13,0a	– –	45,60	-
* c c	**Maria L Hansen** (Magnus Ladegaard)	Peter Ingves	Å	14/11-5	5/2160	2	15,2	¢ ¢	11,72	30'

FOREST PHOTO* — 2140:9 — 15,1AK 16,3M — Total: 17 2-1-3 — 78.968

4,br.v.e S.J.'s Photo - 21: 6 1-0-1 16,1a 16.505 20: 11 1-1-2 15,1a 63.909

9	Piano Dilli e Royal Prestige	Axel Jacobsen	Ch	14/3-7	2000	3	16,2a	– –	4,64	-
	Uppf: Sörensen Hans Chr, Danmark	Axel Jacobsen	Ch	10/9-7	2000	d	11a	– –	15,16	-
	Äg: Langesö Träningscenter ApS,Danmark	Axel Jacobsen	Ch	24/9-10	2020	8	17,8g	– –	14,75	-
	Blå, grå; blå	Axel Jacobsen	Ch	17/10-3	2000	0	16,1a	– –	18,66	-
* c c	**Christian Nissen** (Axel Jacobsen)	Axel Jacobsen	Hd	21/11-7	3/2140	1	16,6a	c c	4,77	10'

REALITY STAR — 2140:10 — 17,2AM 18,4M — Total: 33 0-0-0 — 66.000

5,br.s.e Brioni - 21: 13 0-0-0 17,4a 17.000 20: 10 0-0-0 17,2a 14.000

10	Make it Real e Viking Kronos	Per Uvgård	J	18/9-4	4/2140	0	22,9ag	c c	139,39	10'
	Uppf: Persson Per-Olof, Sundsvall	Per Uvgård	J	2/10-8	9/2140	6	17,9a	c ¢	89,67	10'
	Äg: Stall Jitterbug	Per Uvgård	Hd	16/10-2	6/2140	7	19,0a	¢ c	47,47	10'
	Blå, guld vinkel; blå	Per Uvgård	J	10/11-5	10/1640	0	22,7ag	c c	190,45	30'
c c	**Iivari Nurminen** (Per Uvgård)	Per Uvgård	Hd	21/11-6	12/2140	8	19,9a	c c	165,65	10'

SILPINGE PRINCE — 2140:11 — 14,3AK 16,9M 18,1AM — Total: 21 0-4-1 — 79.000

4,br.v.e Hard Livin - 21: 9 0-2-0 14,3a 42.600 20: 12 0-2-1 16,9a 36.400

11	Silpinge Surprise e Super Arnie	Clara Jonasson	Ti	26/7-5	2/1609	5	14,3a	c c	85,24	22'
	Uppf: Håkansson Bengt, Ronneby	Preben Sövik	J	10/8-6	1/2140	0	17,7	c c	164,97	30'
	Äg: Håkansson Bengt, Magnusson O & A	Klas Olsson	Kr	8/10-8	8/2140	5	18,2a	c c	6,33	10'
	Svart, rött lodrätt fält och axelp.; sva	Alexandra Wisén	Kr	22/10-3	4/1640	2	16,0a	c c	21,63	25'
Ti c c	**Johanna Lind** (Bengt Håkansson)	Alexandra Wisén	Kr	16/11-11	8/1640	0	15,6a	c c	53,78	25'

Inget spel i detta lopp!

Juniorchans för kuskar under 18 år

Vid årsskiftet skärptes den svenska spellagen så att minderåriga kuskar och ryttare inte längre kan delta som spelobjekt i travlopp. Därför körs det 350 lopp i år med det nya villkoret Juniorchans. Där kan både äldre och minderåriga delta, och dessa lopp körs helt utan spel. Juniorerna som deltar i loppen **samlar placeringar**, vilket leder fram till en **sommarfinal** i Rättvik lördag 7 augusti och **vinterfinal** på Solvalla Annandag Jul 26 december. För montéryttarna blir det en **juniorfinal** på Solvalla söndag 31 oktober.
Läs mer på travsport.se/juniorchans

När du ser denna symbol i startlistan betyder det att kusken eller ryttaren är under 18 år.

V5 ATG — 1

TRIO / TVILLING / KOMB / VINNARE / PLATS

JÄGERSRO // 07

2

2640 M VOLTSTART
START 18.53

3-åriga och äldre högst 317.000 kr. Körsvenskrav kat. 2. Körsvenner födda 031130 eller tidigare.
2640 m. Tillägg 20 m vid vunna 156.001 kr.
Pris: 30.000-15.000-10.000-6.800-5.900-(5.000)-(2.000) kr. Hederspris till segrande hästs ägare.

ODDS	1	2	3	TRIO	TVILLING
TID	500 m	1000 m	1500 m	2000 m	Sista 500 m

1 LAZAR FLEVO (DE) — 2640:1 — 15,2M — *15,7AM — *16,8L — Total: 6 4-0-0 — 143.000

3,br.v.e Cantab Hall -
21: 6 4-0-0 15,2 143.000 — 20: 0 0-0-0
Delphine Flevo e Sugar Trader
Uppf: Iweman Sybrand & Titia, Nederländerna
Äg: Knowwithflow AB, m fl
Svart, vit/röda axelklaffar; svart
Hd **Johan Untersteiner** (Peter Untersteiner)

Johan Untersteiner	Hd	30/7-4	3/2140	1	15,8	c¢	1,95	25'
Johan Untersteiner	J	4/9-2	6/2140	1	15,7a	c¢	1,78	40'
Henriette Larsen	Ax	23/9-2	1/2140	d	uag	c¢	2,02	40'
Johan Untersteiner	Å	3/11-2	5/2160	4	15,2	c¢	2,66	50'
Johan Untersteiner	Å	11/11-10	6/2640	1	16,8	c¢	1,62	40'

2 FINGERSPRINT — 2640:2 — 16,4M — 13,8AK — 16,6L — Total: 51 0-1-4 — 142.700

6,br.v.e Global Glide -
21: 15 0-1-1 16,4 36.900 — 20: 18 0-0-2 16,5 54.400
Croft e Center Field
Uppf: Björnholmen Linda, Stenstorp
Äg: Berg Björn & Furskog Marlen
Blå, vit kil, gula ärmbindlar; vit
Vg **Peter Ingves** (Björn Berg)

Henrik Johansson	Vg	12/7-8	11/2140	6	15,7a	cc	129,57	22'
Kevin Oscarsson	Ti	26/7-6	12/1609	0	15,0a	cc	107,32	22'
Kevin Oscarsson	J	3/8-5	7/2140	0	16,5a	¢c	155,66	30'
Sara Andersson	Vg	31/8-1	11/1640	0	15,0a	cc	108,78	22'
Stefan Persson	Å	14/11-3	3/2180	3	17,2	cc	21,92	15'

3 ABERDEEN FACE — 2640:3 — 14,8M — *14,5AM — Total: 11 1-3-0 — 138.900

3,br.v.e Mister J.P. -
21: 7 1-2-0 14,8 117.400 — 20: 4 0-1-0 17,1 21.500
Ecossaise e Love You
Uppf: Kolgjini Lutfi & Svensson Anna
Äg: Walter-Mommert Karin & Walter Kerstin
Svart, vinrött/vitt axelsk, ärmb; sv
Adrian Kolgjini

Adrian Kolgjini	Kr	26/8-10	4/2140	2	15,8	cc	8,98	30'
Adrian Kolgjini	J	5/9-3	5/2140	d	6ag	cc	4,30	50'
Adrian Kolgjini	Hd	13/9-4	3/2140	6	15,4	cc	3,81	40'
Adrian Kolgjini	J	20/10-2	10/2140	1	14,5a	cc	37,85	40'
Adrian Kolgjini	J	30/10-4	2/2140	2	14,8	cc	8,38	100'

4 CAITRIONA — 2640:4 — *15,5M — 14,3AK — Total: 8 3-0-0 — 117.000

4,br.s.e Readly Express -
21: 7 2-0-0 15,5 67.000 — 20: 1 1-0-0 16,8 50.000
Glorify e Super Arnie
Uppf: Johansson Jan & Forsberg Linda
Äg: Stall ROM - Easy
Mörkblå, vit/gul hängslen; mörkblå
Conrad Lugauer

Conrad Lugauer	Kr	31/7-7	1/2140	d	kub7g	¢¢	3,01	30'
Conrad Lugauer	J	17/8-6	2/2160	1	16,0	¢¢	7,70	30'
Marc Elias	J	3/9-4	3/1640	6	14,3a	¢¢	2,77	30'
Marc Elias	Å	15/9-4	2/2140	d	8ag	¢¢	4,59	30'
Conrad Lugauer	Hd	25/10-6	7/1640	d	kub6ag	¢¢	3,29	25'

5 BORUPS SLÅTTER — 2640:5 — 17,2M — 15,6AK — 18,0L — Total: 41 0-1-5 — 99.900

6,mbr.v.e S.J.'s Caviar -
21: 15 0-1-1 17,7 35.400 — 20: 18 0-0-4 17,2 53.400
Hello Darling e Pine Chip
Uppf: Thulin Gustaf, Klågerup
Äg: Nilsson Wallis, Bara
Vinröd, vit vinkel; vit
Wallis Nilsson

Wallis Nilsson	J	10/8-8	2/2140	0	17,9	c¢	96,40	30'
Wallis Nilsson	J	18/9-4	8/2140	5	18,2a	c¢	29,43	10'
Wallis Nilsson	J	2/10-8	7/2140	5	17,7a	cc	20,91	10'
Wallis Nilsson	J	5/10-8	4/2140	0	16,8ag	cc	88,18	30'
Wallis Nilsson	Hd	21/11-7	10/2140	8	17,4a	cc	61,94	10'

6 THEO UDSEN — 2640:6 — 15,2M — 14,1AK — 17,5L — Total: 17 4-1-1 — 152.704

4,mbr.v.e Chocolatier -
21: 11 1-1-1 15,2 81.186 — 20: 6 3-0-0 15,7 71.518
Sunbird Zophie e Zoogin
Uppf: Stall Udsén HB, Bro
Äg: Stall Udsén HB, Bro
Svart, orange/vita sömmar; vit
* **Ken Ecce** (Jesper Hansen)

Knud Mönster	Ål	18/9-4	1640	0	14,1a	– –	46,62	-
Ken Ecce	Å	30/9-4	6/2140	0	14,9a	cc	57,36	40'
Magnus Jakobsson	Ax	12/10-2	4/2160	5	15,2	cc	11,86	25'
Ken Ecce	Od	1/11-4	2140	3	18,3a	– –	6,93	-
Knud Mönster	Ål	19/11-5	1640	d	uag	– –	5,92	-

7 NAAMA — 2660:1 — *13,8AK — Total: 21 12-0-5 — 226.646

6,mbr.s.e Love You -
21: 7 2-0-5 73.031 — 20: 9 7-0-0 112.572
Cross of Lorraine e Angus Hall
Uppf: Herz Günter, Tyskland
Äg: Herz Günter, Tyskland
***Brun**, vita sömmar; vit
Joakim Lövgren

Josef Franzl	Aa	26/6-9	1800	3	15,2a	– –	3,20	-
Josef Franzl	Hb	13/7-3	2200	1	16,6a	– –	3,40	-
Josef Franzl	Hb	9/9-3	2200	3	15,3a	– –	2,10	-
Tyler Mifsud	Kr	29/10-7	3/2140	3	15,2a	¢¢	2,33	30'
Tyler Mifsud	J	10/11-7	1/2140	3	14,0a	¢c	3,57	40'

8 CAPTAIN COKE* (DK) — 2660:2 — 16,3M — 14,1AK — Total: 81 9-8-9 — 284.835

7,svbr.v.e Classic Grand Cru -
21: 19 3-1-2 16,3 131.432 — 20: 17 1-0-1 18,3 29.491
Gloria F. e Lindy's Crown
Uppf: Jensen Hans F, Danmark
Äg: Plambech Kamilla, Danmark
Blå, ; blå
* **Kamilla Plambech** (Anders F Jensen)

Anders F Jensen	Od	26/9-2	2140	5	17,9g	– –	8,97	-
Kamilla Plambech	Ny	14/10-8m	2240n	5	21,2	– –	5,54	-
Kamilla Plambech	Ch	24/10-3m	2100	4	17,6	– –	5,16	-
Kamilla Plambech	Ch	13/11-6m	2000	0	18,7g	– –	8,81	-
Kamilla Plambech	Ch	21/11-2	2000	1	15,5a	– –	14,80	-

ARTURO BEECH — 2660:3 — 14,1M — 13,2AK — Total: 20 5-5-2 — 286.200

5,mbr.v.e Copper Beech -
21: 11 1-3-2 14,1 103.000 — 20: 9 4-2-0 15,0 183.200
Pow Wow Jison e Pine Chip
Uppf: Lugauer Conrad, Blentarp
Äg: Lugauer Paula
Mbl, mbl axlp,gul häng,vi/gu armb; mbl
Markus Waldmüller (Conrad Lugauer)

Marc Elias	Kr	17/9-5	8/2140	0	16,9ag	c¢	7,33	25'
Conrad Lugauer	Hd	27/9-3	1/2140	4	14,2a	¢c	25,90	25'
Markus Waldmüller	J	20/10-5	10/2160	2	15,0	¢c	18,30	30'
Markus Waldmüller	Kr	5/11-2	7/2640	2	15,4a	¢c	8,17	25'
Markus Waldmüller	Kr	16/11-5	2/2140	3	14,4a	¢c	3,51	30'

10 DANDIT* (DK) — 2660:4 — 15,1M — 12,8AK — Total: 52 8-7-4 — 311.543

6,mbr.v.e Triton Sund -
21: 16 2-1-1 15,1 68.349 — 20: 19 2-6-1 16,4 126.931
Imagination e Bostonian
Uppf: Arp-Hansen Helle, Danmark
Äg: Borup Tineke & Friis M B, Danmark
Ljusblå, ;blå
* **Morten Friis**

Axel Jacobsen	Ch	12/6-1	2020	0	ug	– –	11,29	-
Morten Friis	Aa	15/10-5	1800	7	17,1ag	– –	15,42	-
Morten Friis	Od	22/10-5	2140n	0	15,9a	– –	43,25	-
Morten Friis	Od	1/11-2	2640n	1	16,4a	– –	7,00	-
Morten Friis	Ål	19/11-6	1640	6	14,6a	– –	12,20	-

11 HAVBERGS PHOTO — 2660:5 — 15,3L — 12,8AK — Total: 39 4-3-6 — 259.250

5,mbr.v.e Super Photo Kosmos -
21: 17 2-0-2 16,3 93.600 — 20: 20 2-2-4 15,3 143.900
Havbergs Fifi e Jobie Tempest
Uppf: Bertilsson Sören & Lindström R-M
Äg: Bertilsson Sören, m fl
Svart, grön/gul vinkel,rand ärm; svart
Thomas Linder (Sören Bertilsson)

Per Nordström	Hd	6/9-7	5/1640	1	13,5a	cc	7,48	30'
Håkan Jonsson	Vg	19/9-6	7/2140	5	ita	cc	16,52	30'
Daniel Wäjersten	J*	30/10-6	10/1640	0	12,8a	cc	83,54	110'
Henriette Larsen	Hd	8/11-7	2/2140	7	15,2a	cc	23,43	25'
Per Nordström	J*	20/11-9	4/1640	5	13,2a	c¢	56,83	110'

12 EVOLUTION ON TRACK* (DK) — 2660:6 — 14,5M — 12,8AK — Total: 42 4-5-7 — 210.531

5,svbr.v.e Juliano Star -
21: 17 1-2-4 14,5 93.722 — 20: 14 2-1-2 69.934
Muscles Lady e Muscles Yankee
Uppf: Pedersen Börge, Danmark
Äg: Team BBC, Danmark
Grön, vitt axelparti, vinkel och ärmr; vit
* **Thomas Uhrberg** (Anders F Jensen)

Kamilla Plambech	Ch	29/8-4	2000	3	14,2a	– –	5,10	-
Anders F Jensen	Od	26/9-6	2140	4	15,8a	– –	9,27	-
Nanna Nielsen	Ny	14/10-4	2160	2	18,6	– –	6,17	-
Kamilla Plambech	J	2/11-9	3/2140	5	15,7a	¢c	15,92	30'
Thomas Uhrberg	J	10/11-9	4/2140	3	14,5	¢c	18,41	60'

13 UPS FACE — 2660:7 — 14,2M — 14,3AM — 15,5L — Total: 29 5-3-3 — 278.700

5,br.v.e Joke Face -
21: 14 3-0-1 15,0 119.300 — 20: 12 1-3-1 14,2 114.200
Intensite e Yankee Glide
Uppf: Kolgjini Lutfi & Svensson Anna
Äg: Stall Team Skåne AB, Malmö
***Gul**, gula romber/rött axp, hängsl; röd
Stefan Persson (Lars I Nilsson)

Thomas Linder	J	14/9-4	3/2140	1	15,2a	c¢	2,18	30'
Thomas Linder	Å	9/10-2	8/2140	5	14,3a	c¢	49,48	100'
Ida Lindberg	J	20/10-5	11/2160	5	15,6	c¢	31,50	30'
Stefan Persson	J	30/10-10	5/3140	0	16,8	c¢	90,80	110'
Stefan Persson	Kr	5/11-2	4/2640	3	15,4a	c¢	2,77	25'

14 FAR FROM OVER — 2660:8 — 16,0M — 14,0AK — 18,1L — Total: 41 0-4-3 — 190.200

6,br.v.e Zola Boko -
21: 1 0-0-0 6.000 — 20: 12 0-1-1 18,1 54.100
Spring Forever e Cumin
Uppf: Andersson Jenny, Veberöd
Äg: Andersson Jenny, Veberöd
Svart, blå kil, svart/vit ärmb; blå
Jenny Andersson

Jenny Andersson	Hd	7/20-5	11/2640	0	16,4ag	¢c	28,83	25'
Thomas Uhrberg	Hd	8/20-7	10/2680	0	18,1g	¢c	40,88	60'
Jenny Andersson	J	20/10-k	1/2140	k	17,7	– –	gdk	-
Bengt Olsson	Å	11/11-3	11/2140	4	16,0a	cc	26,38	20'
Dante Kolgjini	Å	25/11-3	1/2660			cc		30'

Chansvärdering: 1-3-7-4-9-13

Agria i samarbete med Travhästägarna

Agria Djurförsäkring

www.jagersrohastcenter.se

V5 ATG 2

EXTRA BILPROVSTART 3 MIN 30 SEK INNAN START

TRIO / TVILLING / KOMB / VINNARE / PLATS

JÄGERSRO // 07 — Svensk Travsports Unghästserie - Treåringar

3 — 2140 M AUTOSTART — START 19.15

3-åriga svenska högst 100.000 kr. Körsvenskrav kat. 2. Körsvenner födda 031130 eller tidigare. Ej häst med begränsade rättigheter. 2140 m. Autostart. **Pris:** 50.000-25.000-17.500-12.500-8.000-5.500-5.500-5.500 (8 priser)
Svensk Travsports hederspris till segrande hästs ägare, hästskötare och uppfödare.

ODDS	1	2	3	TRIO	TVILLING
TID	500 m	1000 m	1500 m	2000 m	Sista 500 m

GANNA BI — 2140:1 — 15,2AK — *16,0M — 16,0AM — Total: 13 2-0-2 — 84.632

1 — 3,fux.s.e Like A Prayer -
21: 13 2-0-2 15,2a 84.632 — 20: 0 0-0-0
Uppf: Rasmussen Finn, Danmark — Äg: Udell Hansen Ida & Hansen Jesper
Blå, vit kil, gula ärmbindlar; vit
C C **Peter Ingves** (Jesper Hansen)

Unforgettable Face e Revenue	Ken Ecce	J	10/8-3	9/2140	4	16,2	c¢	62,41	50'
	Peter Ingves	Ax	30/8-10	2/2140	1	16,0	c¢	26,49	30'
	Peter Ingves	J	14/9-3	10/2140	6	16,4	c¢	28,64	50'
	Magnus Jakobsson	Ax	12/10-3	4/2140	4	16,0a	c¢	22,51	40'
*	Peter Ingves	Ax	9/11-6	10/2140n	5	17,8a	c c	5,50	25'

ADORABLE FACE — 2140:2 — 15,8AM — 18,7M — Total: 8 1-0-0 — 45.500

2 — 3,mbr.s.e Raja Mirchi -
21: 8 1-0-0 15,8a 45.500 — 20: 0 0-0-0
Uppf: Kolgjini Lutfi & Svensson Anna — Äg: SRF Stable
Svart, vinrött/vitt axelsk, ärmb; sv
C C **Adrian Kolgjini**

Zimba Boko e Yankee Glide	Adrian Kolgjini	Hd	6/9-2	3/2140	0	18,7g	c c	11,95	40'
	Lutfi Kolgjini	J	29/9-10	2/2140n	0	15,8a	c c	32,23	30'
	Adrian Kolgjini	J	12/10-2	9/2140	4	16,1ag	c c	7,99	50'
	Adrian Kolgjini	Hd	25/10-2	11/2140	d	ug	c c	4,02	40'
	Lutfi Kolgjini	J	10/11-10	8/2140	1	16,1a	c c	4,79	30'

SEVRUGA WARECO — 2140:3 — 15,6AM — 15,7M — Total: 5 1-0-1 — 58.900

3 — 3,br.v.e S.J.'s Caviar -
21: 5 1-0-1 15,6a 58.900 — 20: 0 0-0-0
Uppf: Wareco AB, Skurup — Äg: Wareco AB, Skurup
***Vit**, röd romb, svarta ärmbindlar;vit
C C **Fredrik Pedersen** (Monica Sahlg.-Fromell)

Amelia Wareco e Super Arnie	Fredrik Pedersen	J	17/8-2	1/2140	3	18,1	c c	5,57	30'
	Fredrik Pedersen	J	3/9-1	1/2140	1	16,5	c c	14,83	30'
	Fredrik Pedersen	J	29/9-10	3/2140n	5	15,6a	c c	9,35	30'
	Erik Adielsson	J	30/10-2	9/2140	0	16,9	c c	3,09	35'
	Fredrik Pedersen	J	10/11-1	2/2140	4	15,7	c c	27,60	50'

NYRAS IRENE — 2140:4 — 14,8AM — 15,2M — Total: 6 1-0-0 — 98.000

4 — 3,mbr.s.e Quite Easy U.S. -
21: 6 1-0-0 14,8a 98.000 — 20: 0 0-0-0
Uppf: NYRA Holding AB, Limhamn — Äg: NYRA Holding AB, Limhamn
Svart, orange/vita sömmar; vit
C C **Ken Ecce** (Lars I Nilsson)

Even Sweeter e Offshore Dream	Johnny Takter	Hd	16/8-5	9/2140	4	16,1a	c c	7,93	40'
	Johnny Takter	Å	1/9-4	7/2140	4	17,0	c c	14,80	50'
	Johnny Takter	Hd	13/9-4	2/2140	5	15,2	c c	24,99	40'
	Johnny Takter	J	24/9-4	7/2140	1	16,1	c c	5,30	50'
	Erik Adielsson	J	2/11-6	8/2140	6	14,8a	c c	10,54	50'

CLASSY KNOX — 2140:5 — 15,3M — Total: 3 1-1-0 — 60.900

5 — 3,br.s.e Uncle Lasse -
21: 3 1-1-0 60.900 — 20: 0 0-0-0
Uppf: Arvenberg Björn, Söderala — Äg: Stall Oculus
Mörkblå, vit/gul hängslen; mörkblå
C C **Conrad Lugauer**

Classy Credit e Credit Winner	Stig H Johansson	S	11/20-k	6/2140	k	d9g	– –	ejg	-
	Stig H Johansson	S	9/12-k	2/2140	k	20,7	– –	gdk	-
	Markus Waldmüller	J	5/10-5	5/2140	5	19,0g	c c	7,35	30'
	Conrad Lugauer	J	20/10-10	3/2140	1	17,0	c c	8,33	30'
	Conrad Lugauer	J	10/11-1	6/2140	2	15,3	c c	2,85	50'

IRONY — 2140:6 — *15,3AM — *16,4M — Total: 3 2-1-0 — 95.000

6 — 3,fux.h.e Maharajah -
21: 3 2-1-0 15,3a 95.000 — 20: 0 0-0-0
Uppf: Bernhardsson Sven, Rättvik — Äg: Stall Merrimac
Mblå, röda sidor och vit/röda sömmar; mb
C C **Joakim Lövgren**

Juxtapose e Credit Winner	Joakim Lövgren	J	22/12-k	2/2160	k	22,2	– –	gdk	-
	Joakim Lövgren	Å	18/10-5	4/2140	2	16,5	c c	5,95	30'
	Joakim Lövgren	J	2/11-3	10/2140	1	16,4	c c	2,13	50'
	Joakim Lövgren	J	10/11-3	9/2140	1	15,3a	c¢	2,26	30'

SOBEL CAVIAR — 2140:7 — 15,8AM — 15,4M — Total: 4 1-1-1 — 68.500

7 — 3,br.v.e S.J.'s Caviar -
21: 4 1-1-1 15,8a 68.500 — 20: 0 0-0-0
Uppf: Ekelund Ove, Växjö — Äg: Fastighetsbranschens Utredningsins.AB
Svart, vit/röda axelklaffar; svart
Hd C C **Johan Untersteiner** (Peter Untersteiner)

Jasmine Broline e Lindy Lane	Henriette Larsen	Hd	11/20-k	2/2180	k	22,4	– –	gdk	-
	Henriette Larsen	Hd	6/9-1	6/2140	1	16,3	c c	3,47	25'
	Johan Untersteiner	Kr	17/9-4	3/2140	2	16,4	c c	2,31	40'
	Henriette Larsen	Å	6/10-7	2/2140	3	15,4	c c	5,33	50'
	Örjan Kihlström	S	20/10-2	11/2140	6	15,8a	c c	3,92	60'

ZOLE LE — 2140:8 — 16,7AM — 16,2M — Total: 8 0-1-1 — 74.200

8 — 3,ljbr.s.e Zola Boko -
21: 8 0-1-1 16,7a 74.200 — 20: 0 0-0-0
Uppf: Martell Lena, Stånga — Äg: Li Malmsjö Svedala KB m.fl(Palm Ronny)
Grön, vitt axelparti, vinkel och ärmr; vit
C C **Thomas Uhrberg** (Ronny Palm)

Miss Volo e Yankee Glide	Christoffer Eriksson	J	13/7-3	2/2140	4	16,6	c c	87,32	30'
	Thomas Uhrberg	J	10/8-7	3/2140	3	17,4a	c c	10,58	30'
	Tyler Mifsud	J	3/9-8	5/2140	4	16,2	c¢	93,37	50'
	Thomas Uhrberg	J	24/9-4	5/2140	2	16,2	c¢	31,54	50'
	Stefan Persson	J	30/10-12	6/2140	6	16,7ag	c¢	38,14	50'

WARRIOR'S TALE — 2140:9 — 14,1AM — Total: 3 1-1-0 — 43.000

9 — 3,br.v.e Raja Mirchi -
21: 3 1-1-0 14,1a 43.000 — 20: 0 0-0-0
Uppf: Alm Lina & Moberg Thomas — Äg: Stall Still HB & Global Glide AB
Svart, grön/vit vinkel; svart
C C **Johnny Takter** (Helena Burman)

Ms Stone e Enjoy Lavec	Tobias O Eriksson	J	15/6-k	8/2140	k	23,0g	– –	gdk	-
	Johnny Takter	J	13/7-1	5/2140	1	15,5a	c c	4,25	30'
	Johnny Takter	J	3/8-4	11/2140	d	8g	c c	1,86	30'
	Johnny Takter	J	2/11-2	7/2140	2	14,1a	c c	3,79	30'

MERGE'EM — 2140:10 — *15,0M — Total: 7 2-2-0 — 84.000

10 — 3,br.v.e S.J.'s Caviar -
21: 7 2-2-0 84.000 — 20: 0 0-0-0
Uppf: Em Stables AB, Sigtuna — Äg: Olsson Erland, Falkenberg
Svart, vinröd/vita hängslen, ärmb; sv
Hd C C **Stefan Persson** (Johan Svensson)

Come and See e Zola Boko	Erik Adielsson	E	21/7-1	11/2140	1	16,5	c¢	2,78	25'
	Johan Svensson	Ax	23/9-3	9/2140	2	16,5	c c	3,26	25'
	Johan Svensson	Å	14/10-5	4/2140	2	16,3	c¢	4,74	30'
	Johan Svensson	Å	28/10-8	1/2140	0	22,7g	c¢	4,85	40'
	Stefan Persson	Å	14/11-5	2/2160	1	15,0	c¢	4,82	30'

Chansvärdering: 6-9-5-10-7-2

BEHÖVER DU LÄKARINTYG?

Bonny Hallberg finns i Skånska Travamatörernas klubbrum onsdag 8 december från kl 18.30. Bonny är en av Svensk Travsports förtroendeläkare och därmed kan även licensinnehavare 70+ få läkarintyg. Pris: 700 kr (swish eller kontant). Alla, oavsett licenstyp, är välkomna!

Kan du inte komma så får du ordna läkarintyg via din vårdcentral för att få köra/rida 2022.

JÄGERSRO ÄR EN KONTANTFRI ARENA!

Vid köp på plats betalar du med kort. Allt spel sker i ATG-appen.

V5 ATG 3

TRIO / TVILLING / KOMB / VINNARE / PLATS

JÄGERSRO // 07 — Novembermontén

4 — 2140 M VOLTSTART — START 19.38

4-åriga och äldre högst 900.000 kr. Ryttarkrav kat. 2. Ryttare födda 031130 eller tidigare.
2140 m. Monté. Tillägg 20 m vid vunna 150.001 kr, 40 m vid 400.001 kr.
Pris: 30.000-15.000-10.000-6.800-5.900-(5.000)-(2.000) kr. Hederspris till segrande hästs ägare och ryttare.

ODDS	1	2	3	TRIO	TVILLING
TID	500 m	1000 m	1500 m	2000 m	Sista 500 m

HERR ÅGREN — 2140:1 — 16,6M — 15,4AM — Total: 23 2-1-5 — 131.700

5,br.v.e Rusty Dust - 21: 15 2-0-4 16,6 103.700 20: 8 0-1-1 17,6 28.000
LongIsland Icetea e S.J.'s Photo
Uppf: Malmqvist Tomas, Trelleborg
Äg: Nimåker Christel & Olsson Per-Ola
Röd, vitt bröstband, blå hängslen; röd
CC **Lee Nimåker** (Per-Ola Olsson)

Lee Nimåker	Hd	30/7-1	11/2140	4	15,7a	c¢	ejsp		25'
Lee Nimåker	Å	12/8-3	3/2140	0	16,4a	c¢	9,80		40'
Lee Nimåker	J	3/9-km	1/2200	k	20,4	– –	gdk		-
Lee Nimåker	Å	14/10-1m	8/2140	1	16,7a	c¢	ejsp		20'
Lee Nimåker	Hd	8/11-5m	2/2160	3	16,8	c¢	2,63		25'

REEF SNAPPER — 2140:2 — 16,3M — 17,3AM — Total: 24 3-1-3 — 93.800

5,br.v.e Pastor Stephen - 21: 11 1-1-1 16,3 39.600 20: 11 2-0-2 18,7 49.900
Ring My Bell e Love You
Uppf: Lilleskogs Bygg & Förvaltning AB
Äg: Andersson Caroline & Linbäcke Lova
Guld, brunt axelsk. och sv prickar ärm; br
Kr CC **Caroline Andersson** (Lova Linbäcke)

Josefine Ivehag	Vg	19/6-1m	4/2140	1	18,4	c c	ejsp		10'
Josefine Ivehag	Ax	29/6-8m	4/2140	4	17,3a	c c	5,91		10'
Alicia J Larsson	L	18/7-7m	2/2160	3	19,0	¢ c	1,81		10'
Peter Arnqvist	Å	12/8-3	1/2140	0	17,7a	¢ c	21,40		40'
Josefine Ivehag	Ax	11/9-5m	3/2140	5	18,4	c c	7,43		10'

FIELD ÅS — 2140:3 — 16,0M — 16,2AM — Total: 65 0-2-7 — 144.184

9,mbr.v.e Allstar Hall - 21: 8 0-0-3 18,0 17.134 20: 0 0-0-0
Harmonica Ås e Mack Lobell
Uppf: Lorentzon Ann-Christin & Magnusson J-E
Äg: Hansson Eva Ann-Louise, Lövestad
Turkos, vitt lo.fält,silv.hängsl;silver
CC **Stephanie J Werder** (Anna Björk)

Jessica Pilenberg	J	18/9-2m	2/2160	3	18,9	c c	ejsp		10'
Jessica Pilenberg	J	2/10-2m	3/2160	3	18,0	c c	ejsp		10'
Jessica Pilenberg	Å	14/10-1m	10/2140	d	uag	c c	ejsp		20'
Lee Nimåker	Kr	29/10-4m	2/2140	6	18,6	c c	89,12		25'
Stephanie J Werder	Ch	13/11-6m	2000	6	18,4	– –	33,87		-

DIAMOND FLAME* (DK) — 2140:4 — *16,0M — 15,8AK — Total: 34 5-8-4 — 134.986

6,svbr.v.e Lass Drop - 21: 12 4-5-1 16,0 90.272 20: 13 0-2-3 17,0 24.377
Pearl Flame e Pine Chip
Uppf: Holmer Niels, Danmark
Äg: Team Crazy Horse, Danmark
Blå, brun; brun
* CC **Sabina Gammelgård**

Sabina Gammelgård	Ål	23/8-6m	2140	2	16,5a	– –	2,52		-
Sabina Gammelgård	Bi	2/9-7m	2000	1	17,2	– –	4,44		-
Sabina Gammelgård	Ål	11/10-5m	2140	3	17,2	– –	4,90		-
Sabina Gammelgård	Bi	23/10-5m	2000	1	16,0	– –	3,49		-
Sabina Gammelgård	Ch	13/11-6m	2000	1	17,0	– –	5,56		-

CROWNWIND — 2140:5 — 17,5M — 14,5AK — Total: 13 1-0-2 — 44.800

5,br.v.e Select Yankee - 21: 11 1-0-2 17,5 42.800 20: 2 0-0-0 18,8 2.000
Saccarinne e Super Arnie
Uppf: Eriksson Ulla & Håkan
Äg: Alvesparr Kate, Skurup
Blå/vit, rombrutigt och guld stj. ärm; blå
CC **Kate Alvesparr**

Emelie Sivertsson	J	20/7-4m	5/2140	0	22,1g	c¢	143,98		30'
Tyler Mifsud	J	18/9-7	5/2140	1	16,8a	c c	2,94		10'
Tyler Mifsud	J	5/10-6	7/1640	3	14,5a	c c	39,18		30'
Tyler Mifsud	J	20/10-2	8/2140	0	16,9a	c c	81,76		40'
Tyler Mifsud	J	19/11-3	4/2140	5	17,7	c c	37,71		30'

BOTTICELLI GRIF* (IT) — 2140:6 — *16,6M — 13,4AK — Total: 20 4-1-2 — 127.283

4,br.h.e Ready Cash - 21: 9 2-0-1 16,6 67.247 20: 11 2-1-1 60.036
Lumiere Grif e Sugarcane Volo
Uppf: Allevamento il Grifone SRL, Italien
Äg: No.Ma.Farm S.R.L., Italien
Vit, mörkblå axelp och ärm,guldf ärmb;mblå
Hd CC **Sofia Adolfsson** (Magnus Dahlén)

Rickard Svanstedt	Vg	6/8-8	2/2140	d	ug	¢ c	7,58		10'
Christian Cracchiolo	Hd	21/8-2	4/2140	5	16,7a	c c	ejsp		10'
Malin Kullberg	Hd	16/10-km	1/2140	k	19,3	– –	gdk		-
Malin Kullberg	Ax	2/11-4m	3/2140n	3	17,3a	c c	6,22		25'
Sofia Adolfsson	S	12/11-8m	3/2140	1	16,6	c c	7,83		40'

HÖVDING STING — 2160:1 — 16,4M — 14,6AK — Total: 44 1-6-4 — 215.900

6,br.v.e Maharajah - 21: 13 1-1-4 16,4 134.800 20: 19 0-4-0 17,1 65.900
Holy Cow e Express Ride
Uppf: Sandström E, Fysiocard AB & Lundström
Äg: Strandqvist Linn, Ljungbyhed
Grön, vitt axelparti, gul/vit ärmb; gr
CC **Anna Erixon** (Linn Strandqvist)

Anna Erixon	Kr	27/6-1m	5/2140	3	17,2	¢ c	32,11		100'
Linn Strandqvist	Hd	30/7-6	2/2660	0	distg	¢ c	114,07		25'
Linn Strandqvist	Hd	7/8-6m	4/2160	6	17,5	c c	14,02		25'
Anna Erixon	Mp	27/9-10m	3/1640	6	15,7a	¢ c	5,83		25'
Emelie Sivertsson	Kr	8/10-2m	7/2160	3	17,7	c c	38,08		10'

DYNAMITE SAND — 2160:2 — *14,4K — 14,0AK — 16,2M — Total: 80 5-6-10 — 363.150

10,br.v.e Daguet Rapide - 21: 10 1-0-2 16,2 79.300 20: 12 2-2-2 14,4 123.900
Avena Gold e Good As Gold
Uppf: Stall Pekå HB & Svanhall Irene
Äg: Svanhall Irene, Fågelmara
Mblå, vitt bröstband, vröd ärm; vröd
Kr CC **Emma Holmquist** (Irene Svanhall)

Emma Holmquist	Kr	27/6-1m	4/2160	4	16,5	¢¢	131,85		100'
Emma Holmquist	Vi	22/7-4m	4/2120	3	15,9a	¢¢	7,49		25'
Emma Holmquist	Mp	20/9-2m	4/2180	4	16,7	¢¢	5,53		10'
Emma Holmquist	Vi	26/10-6m	2/2120	4	16,5a	¢¢	15,56		25'
Emma Holmquist	Hd	8/11-5m	7/2180	4	16,2	¢¢	19,71		25'

CHABLIS PREMIER — 2160:3 — 14,0M — 13,3AK — Total: 54 5-4-3 — 294.200

8,br.v.e Scarlet Knight - 21: 10 1-0-0 16,6 35.000 20: 11 1-0-1 17,8 33.100
Miss Pilaar e Super Arnie
Uppf: Termino C 4935 AB, Vaxholm
Äg: Ealea AB, Arlöv
Rosa, svart lodr.fält och revärer; svart
CC **Henriette Larsen** (Linn Strandqvist)

André Eklundh	Å	25/3-8	5/1640	0	13,8a	¢ c	70,92		35'
Linn Strandqvist	Hd	6/5-8	3/2140	6	15,3a	¢ c	151,50		25'
Linn Strandqvist	Hd	7/6-1	6/2140	0	ua	¢ c	183,72		25'
Linn Strandqvist	Mp	28/6-3	2/2660	0	u	c c	137,25		25'
Karolin Pettersson	Å	6/11-2m	5/2160	0	19,7g	c c	ejsp		10'

SEE YOU IN HEAVEN — 2180:1 — 14,8M — 12,7AK — Total: 74 6-5-6 — 432.300

6,mbr.s.e Pastor Stephen - 21: 20 3-1-3 14,8 123.300 20: 20 1-0-2 15,9 52.100
See You Tonight e Ride the Night
Uppf: Möller Bengt-Olle, Jennie & Emma
Äg: Hultets Förvaltning KB, Sölvesborg
Svart, silver/vit vinkel och axelkl.; sv
Ti CC **Tova Bengtsson** (Bengt-Olle Möller)

Stefan Landén	Hd	20/9-8	1/2180	7	14,8	¢¢	79,12		35'
Stefan Landén	Hd	4/10-9	3/2160	0	16,1g	¢¢	62,41		30'
Emelie Sivertsson	Kr	29/10-4m	2/2180	5	16,7	¢¢	55,13		25'
Emelie Sivertsson	Hd	8/11-5m	3/2180	1	15,7	¢¢	12,54		25'
Stefan Landén	J	19/11-4	5/2160	4	15,4	¢¢	90,10		35'

WILDINTENTION ÅS (US) — 2180:2 — 14,2M — 11,1AK — Total: 109 6-18-9 — 856.073

9,br.v.e Cantab Hall - 21: 18 0-2-0 14,3 72.400 20: 15 1-1-0 14,2 63.302
Kahlua Cabana e Dream Vacation
Uppf: A C L Stuteri AB, Vislanda
Äg: Stall Lake Racing
Vit, mblå lodr.fält,silv häng och ärmb; vit
CC **Jonna Jakobsson** (Bo Örberg)

Lee Nimåker	J	3/8-6	1/2180	6	14,6	¢ c	290,15		50'
Lee Nimåker	J	17/8-3m	1/2200	0	16,5	¢ c	17,18		35'
Maja A Odder	J	2/10-2m	1/2200	5	17,9	¢ c	ejsp		10'
Thomas Linder	Å	28/10-10	4/2180	4	16,0	¢ c	64,17		20'
Bo Örberg	Kr	16/11-4	1/2140	0	14,7	¢¢	73,87		35'

PAX — 2180:3 — 14,3M — 11,9AK — Total: 68 12-9-2 — 611.926

9,ljbr.v.e Lavec Kronos - 21: 9 1-0-0 15,2 35.800 20: 15 2-2-1 15,0 159.700
Face for Ever e Viking Kronos
Uppf: Goop Annika, Kil
Äg: Jemi Racing HB, Skurup
Orange, svart pil; svart
CC **Jessica Pilenberg** (Mikael Pilenberg)

Jessica Pilenberg	J	13/5-6m	3/1640	5	14,9a	c c	17,42		35'
Jessica Pilenberg	J	22/5-2m	7/2140	1	16,6a	c c	ejsp		10'
Jessica Pilenberg	J	15/6-7m	8/2140	0	15,8a	c c	38,00		30'
Jessica Pilenberg	J	20/7-4m	1/2180	0	16,6	c c	32,45		30'
Mikael Pilenberg	J	14/9-5	1/2180	0	15,2g	c c	49,89		30'

SUPER QUEEN C.* (DE) — 2180:4 — 14,3M — 12,1AK — Total: 71 10-11-13 — 638.174

8,br.s.e Offshore Dream - 21: 9 2-2-1 14,3 123.733 20: 13 1-1-3 15,1 37.153
Freiha Heikant e Diamond Way
Uppf: Tysk Uppfödare
Äg: Biermann Friedrich-W, Tyskland
Vit, blå vinkel och stjärnor; svart
* CC **Ronja Walter** (Ronald de Beer)

Jörgen Sjunnesson	Å	19/5-8	10/1640	7	12,8a	c¢	8,90		60'
Ronald de Beer	Od	23/7-3	1640	4	13,2a	– –	5,71		-
Ronald de Beer	Hb	8/8-9	2740	0	17,3	– –	19,40		-
Sabine Koza	Bn	24/10-2	2000	1	16,0	– –	15,90		-
Ronald de Beer	Bn	7/11-7	1900	3	14,7a	– –	18,00		-

RESTLESS HEART — 2180:5 — 14,2M — 12,8AM — Total: 39 8-8-3 — 706.700

5,ljbr.s.e Quite Easy U.S. - 21: 18 6-6-1 14,2 474.300 20: 14 1-1-2 16,2 122.400
Mayflower Face e Viking Kronos
Uppf: Eder Werner, Tyskland
Äg: Stall Tirol
Vit, blått lodr.fält och ärm; vit
CC **Iina Aho** (Conrad Lugauer)

Iina Aho	J	5/9-10	11/2140	4	12,8a	¢¢	49,25		150'
Alicia J Larsson	J	24/9-3m	3/2180	4	16,1	¢¢	1,79		30'
Conrad Lugauer	S	10/10-9	5/2160	d	ug	¢¢	41,68		125'
Conrad Lugauer	Ö*	23/10-9	1/2100	7	13,1a	¢ c	19,73		110'
Iina Aho	F	8/11-5m	2/2180	1	14,5	¢ c	3,86		40'

Chansvärdering: 14-6-4-10-1-13

MONTÉSTATISTIK

per onsdag den 24 november kl 15.00

Häst	Montéstarter		%		Rekord	Prissumma
Botticelli Grif*						
Chablis Premier	1	0-0-0	0	19,7		500
Crownwind	1	0-0-0	0	22,1		500
Diamond Flame*						
Dynamite Sand	44	4-5-7	9	14,4	14,6a	292 900
Field Ås	8	0-0-3	0	18,0		17 134
Herr Ågren	2	1-0-1	50	16,8	16,7a	28 500
Hövding Sting	14	1-4-3	7	16,4	14,6a	141 400
Pax	23	4-4-1	17	15,0	11,9a	241 000
Reef Snapper	12	3-1-2	25	17,9	17,3a	69 000
Restless Heart	12	6-5-0	50	14,2	13,5a	369 300
See You in Heaven	20	4-0-4	20	15,7	14,5a	110 600
Super Queen C.	*					
Wildintention Ås	16	1-4-0	6	15,1	13,4a	97 800

* Hästen är inte svenskregistrerad/svenskränad

Ryttare	Bana	Montéstarter		%	Prissumma
Adolfsson Sofia	Ö	985	229-166-116	23	12 816 343
Aho Iina	AX	398	94-54-33	24	5 492 934
Andersson Caroline	KR	4	0-0-0	0	3 500
Bengtsson Tova	HD	557	110-91-69	20	5 843 832
Erixon Anna	HD	856	79-93-111	9	6 324 888
Gammelgård Sabina	*				
Holmquist Emma	KR	187	14-16-13	7	747 650
Jakobsson Jonna	HD	52	2-3-7	4	185 700
Larsen Henriette	HD	281	28-28-30	10	2 059 037
Nilsson Markus	J	9	0-1-1	0	25 500
Nimåker Lee	J	114	5-10-15	4	520 755
Pilenberg Jessica	J	317	35-46-26	11	2 088 260
Walter Ronja	*				
Werder Stephanie J	J	559	44-49-48	8	2 799 925

* Anger att ryttare har licens utomlands

ATG TILLSAMMANS
Köp en andel i Jägersros andelssystem till V75®, V86®, GS75® och V64® på www.spelatillsammans.se

V4 ATG — 1

V5-4

TRIO / TVILLING / KOMB / VINNARE / PLATS

JÄGERSRO // 07 — ***Mustaschkampen // Fördel Ston***

5 — **1640 M AUTOSTART** — **START 20.00**

3-åriga och äldre hingstar och valacker 317.001 - 556.000 kr samt 3-åriga och äldre ston 317.001 - 751.000 kr. Körsvenskrav kat. 2. Körsvenner födda 031130 eller tidigare. 1640 m. Autostart.
Pris: 30.000-15.000-10.000-6.800-5.900-(5.000)-(2.000) kr. Hederspris till segrande hästs ägare.

ODDS	1	2	3	TRIO	TVILLING
TID	500 m	1000 m	1500 m	2000 m	Sista 500 m

CAPTURE* — 1640:1 — *13,6AM 13,8M — Total: 63 6-9-10 — 530.025

1 7,br.v.e S.J.'s Photo - Lobby la Marc e Angus Hall
Uppf: Persson Bengt & Anders
Äg: Stald Bornholm Nu, Danmark
Bordeaux, ; vit
* C C **Frank Mikkelsen**

21: 16 3-1-3 17,7a 69.326 — 20: 7 0-0-0 14,0a 40.301

Frank Mikkelsen	Bm	25/9-1	3040	1	20,0	– –	2,70	-
Frank Mikkelsen	J	12/10-5	4/2160	2	15,0	c c	29,91	35'
Frank Mikkelsen	Bm	21/10-3	2160	3	20,0g	– –	2,22	-
Frank Mikkelsen	Bm	30/10-8	2160	5	17,7ag	– –	3,02	-
Christoffer Eriksson	J	10/11-9	6/2160	4	13,8	c c	16,64	60'

WISDOM TEACHER — 1640:2 — 11,6AK *14,3M — Total: 46 4-7-0 — 476.400

2 6,svbr.v.e Infinitif - Romantic Love e Super Arnie
Uppf: Eriksson Viktoria, Ystad
Äg: Stall MARLIN - Asap
***Mörkgrön/orange**, diagonalt delad; ora
Hd C C **Gustav Hellman** (Marcus Lindgren)

21: 15 1-3-0 13,2a 85.500 — 20: 6 0-1-0 13,1a 15.000

Gustav Hellman	Hd	21/8-5	7/2140	0	16,1a	c ¢	8,89	10'
Gustav Hellman	Kr	10/9-6	4/2140	0	16,2a	c ¢	9,30	10'
Anna Erixon	Ax	23/9-4m	2/1640	d	8ag	c ¢	8,17	25'
Gustav Hellman	Ax	5/10-7	4/1640	2	14,2a	c ¢	6,16	10'
Gustav Hellman	Hd	16/10-8	3/2140	5	15,1a	c ¢	8,79	10'

BLACK MISSION — 1640:3 — 11,5AK 13,8M — Total: 25 8-4-5 — 551.009

3 4,svbr.v.e Manofmanymissions - Blackmagicwoman Ås e Credit Winner
Uppf: Pema Energi AB, Sundsvall
Äg: Pema Energi AB, Sundsvall
***Svart**, röd/gula hängslen och revär; svart
* C C **Thomas Uhrberg** (Steen Juul)

21: 15 3-2-4 11,5a 314.877 — 20: 10 5-2-1 15,4a 236.132

Peter Ingves	J*	4/9-8	8/2160	0	16,1	c c	105,43	100'
Steen Juul	Ch	1/10-6	1600	1	12,1a	– –	4,79	-
Thomas Uhrberg	Ch	10/10-8	2000	1	13,7a	– –	6,16	-
Thomas Uhrberg	J*	30/10-9	3/2640	2	13,5a	¢ ¢	28,06	110'
Thomas Uhrberg	J*	20/11-5	6/2140	2	13,8	¢ ¢	2,60	110'

BORUPS UMAMI — 1640:4 — *11,4AK 16,3M — Total: 28 4-5-4 — 422.800

4 4,br.v.e Andover Hall - Basilika Silas e Banker Hall
Uppf: Thulin Gustaf, Klågerup
Äg: Stall Label AB, Kvibille
Svart, vit/röda axelklaffar; svart
Hd C C **Johan Untersteiner**

21: 11 2-2-2 11,4a 145.300 — 20: 17 2-3-2 12,6a 277.500

Johan Untersteiner	Kr	26/8-5	5/1640	2	12,5a	¢ ¢	11,76	50'
Johan Untersteiner	Hd	6/9-9	9/1640	1	12,6a	¢ ¢	4,03	35'
Johan Untersteiner	Å	15/9-9	3/2140	0	14,1a	¢ ¢	4,89	60'
Johan Untersteiner	J	20/10-6	3/1640	d	10ag	¢ ¢	6,17	60'
Johan Untersteiner	Kr	16/11-9	5/1640	1	11,4a	¢ ¢	6,47	30'

CASSIOPEIA* (DK) — 1640:5 — 11,3AK 16,4M — Total: 60 14-11-9 — 648.842

5 7,mbr.s.e Quaker Jet - Parks Winner e Credit Winner
Uppf: Dansk Uppfödare
Äg: Costa Stable & Maisol ApS, Danmark
Vit, blå axelskärp, tvåd ärmar; blå
* C C **Jörgen Sjunnesson** (Magnus Ladegaard)

21: 16 2-2-4 11,3a 131.273 — 20: 11 3-4-1 11,8a 183.139

Steen Juul	Hd	6/9-10	7/1640	2	12,9a	c c	6,98	35'
Jörgen Sjunnesson	ÅL	17/9-4	1640	3	12,7a	– –	6,32	-
Peter Ingves	Hd	4/10-8	9/1640	0	12,6a	¢ ¢	13,26	35'
Peter Ingves	Od	22/10-3	1640n	0	ua	– –	3,04	-
Jörgen Sjunnesson	Å	14/11-10	2/1640	1	11,8a	¢ ¢	30,67	35'

ARTEMIDE ZACK (IT) — 1640:6 — 11,8AK 14,4M — Total: 51 7-6-7 — 637.951

6 5,br.s.e Rotary O.K. - Lucille Grif e Varenne
Uppf: Az. Agr. Zaccarella, Italien
Äg: Daniel Söderberg Easy Trading AB, m fl
***Mörkgrön**, vit ärm; mörkgrön
Hd C C **Johnny Takter** (Magnus Dahlén)

21: 20 2-2-3 11,8a 206.100 — 20: 10 1-3-0 12,5a 89.800

Anton Knutsson	Ti	29/8-5	1/1609	2	12,3a	¢ c	5,20	22'
Ulf Ohlsson	Hd	6/9-10	1/1640	0	13,4a	¢ c	3,51	35'
Kevin Oscarsson	Kr	1/10-8	4/1640	2	11,8a	¢ c	15,44	30'
Johnny Takter	J	12/10-9	9/2140	0	13,8a	¢ c	8,04	35'
Kevin Oscarsson	Å	28/10-9	9/1640	4	12,6a	¢ ¢	36,28	40'

PICCADILLY — 1640:7 — 12,3AK 14,2M — Total: 19 6-6-2 — 539.192

7 4,mbr.v.e Father Patrick - Hippie e Tipi
Uppf: Herz Günter, Tyskland
Äg: Herz Günter, Tyskland
***Brun**, vita sömmar; vit
C C **Joakim Lövgren**

21: 12 2-5-2 12,3a 391.000 — 20: 6 3-1-0 14,1a 118.192

Joakim Lövgren	J	10/8-2	7/1640	3	12,7a	¢ ¢	3,40	30'
Joakim Lövgren	Hb	3/10-9	2200	0	14,2a	– –	9,00	-
Joakim Lövgren	Kr	22/10-7	3/2160	2	14,5	¢ ¢	3,30	25'
Joakim Lövgren	Å	3/11-6	9/2160	4	14,2	¢ ¢	9,57	150'
Joakim Lövgren	Kr	16/11-8	10/2140	2	13,4a	¢ ¢	3,02	150'

FIORE* (DK) — 1640:8 — 13,7AK *15,0M — Total: 20 6-4-3 — 556.313

8 4,mbr.s.e Great Challenger - My Starlight e Donerail
Uppf: Stub Mikkel & Haastrup Vibe
Äg: Tung Pål Morten, Danmark
Svart, orange/vita sömmar; vit
* C C **Ken Ecce** (Pål Morten Tung)

21: 9 2-1-1 13,7a 173.927 — 20: 11 4-3-2 14,9a 382.386

Ken Ecce	Ch	13/8-5	2000	5	14,5a	– –	4,10	-
Ken Ecce	Ch	28/8-8	2000	7	13,8a	– –	21,99	-
Ken Ecce	ÅL	17/9-6	2140	0	14,5a	– –	16,64	-
Jeppe Juel	Bi	23/10-7	1900	5	13,7a	– –	15,62	-
Ken Ecce	Ch	21/11-7	2000	4	13,9a	– –	28,10	-

MAJOR TALLMADGE — 1640:9 — 12,0AK 16,5M — Total: 41 6-5-6 — 360.361

9 6,br.v.e From Above - Overworked e Viking Kronos
Uppf: Menhammar Stuteri AB, Ekerö
Äg: Stall MARLIN - Asap
***Mörkgrön/orange**, diagonalt delad; ora
Hd C C **Marcus Lindgren**

21: 10 2-2-0 12,3a 63.400 — 20: 15 2-0-4 12,0a 107.000

Jonas M Oscarsson	Å	3/6-4	4/1640	0	12,7a	c ¢	16,09	40'
Jonas M Oscarsson	Mp	28/6-4	3/2140	d	12g	c ¢	8,79	25'
Jonas M Oscarsson	Ax	6/7-3	12/1640	1	12,3a	c ¢	4,59	25'
Jonas M Oscarsson	Ti	15/8-4	3/1609	6	12,7a	c ¢	19,43	35'
Jonas M Oscarsson	Mp	25/10-4	3/1640	2	13,2a	c ¢	3,40	25'

KATTIS J.BOKO — 1640:10 — 11,7AK *16,6K — Total: 22 7-4-2 — 462.500

10 4,mbr.s.e Robert Bi - Elida Boko e Chocolatier
Uppf: Boko Stables Holland BV, Nederländerna
Äg: Stall Lugauer AB, Blentarp
Mörkblå, vit/gul hängslen; mörkblå
C C **Conrad Lugauer**

21: 15 3-3-1 11,7a 257.000 — 20: 5 3-1-0 13,0a 130.500

Conrad Lugauer	J	5/9-7	3/1640	1	12,6a	¢ ¢	6,79	50'
Conrad Lugauer	Kr	17/9-10	2/1640	6	14,0ag	c c	1,34	25'
Conrad Lugauer	Å	6/10-9	3/1640	3	11,8a	¢ ¢	3,62	60'
Markus Waldmüller	Å	28/10-9	7/1640	1	12,0a	¢ ¢	7,18	40'
Conrad Lugauer	Å	11/11-8	2/1640	4	12,6a	¢ ¢	4,09	40'

Chansvärdering: 3-4-7-5-10-6

STÖTTA MUSTASCHKAMPEN 2021!

MEWANTON MUSTASCH KAMPEN 2021

Pembert & Company är med och stöttar Mustaschkampen, de bidrar med:

Tre paket inkluderande tvårättersmiddagar för två i restaurangen.

Nu kan du lägga ditt bud på ett, två eller tre paket. Paketen gäller ordinarie tisdagskvällar – så du kan utnyttja det redan tisdagen den 30 november. Pengarna går oavkortat till kampen mot prostatacancer. Lägg ditt bud senast tisdag 30 november kl 12.00 till caroline.akesson@jagersro.travsport.se

Lämna ditt bidrag via qr-koden för swish eller besök travet.nu så hjälper du även Jägersro Travskola i en ATG-tävling mellan banorna.

Bidra med minst 100 kr och visa din betalning i publikhallen så får du en **STOR BURK TOMTESKUM!**

V4 ATG — 2

V5-5 | V3-1

TRIO | TVILLING | KOMB | VINNARE | PLATS

JÄGERSRO // 07 — Kjell Uddenheims Minne - KRAFFTs B-tränarserie Omgång 2 (5 av 5) - Final

6 — 2140 M VOLTSTART — START 20.22

3-åriga och äldre lägst 40.001 kr i B-träning. Körsvenskrav kat. 2. Körsvenner födda 031130 eller tidigare.
2140 m. Tillägg 20 m vid vunna 170.001 kr, 40 m vid 515.001 kr, 60 m vid 1.600.001 kr.
Pris: 50.000-25.000-13.000-10.000-7.500-(5.500)-(3.500) kr. KRAFFTs hederspris till segrande hästs tränare.

ODDS	1	2	3	TRIO	TVILLING
TID	500 m	1000 m	1500 m	2000 m	Sista 500 m

1 ENJOY'S RAPIDE S.* — 2140:1 — 15,9L — 15,9AM — Total: 68 5-11-5 — 164.581

8,ljbr.v.e Enjoy Lavec -
21: 15 1-2-1 17,0 28.417 — 20: 13 1-3-1 15,9 54.514
Daydreaming e Windsong's Legacy
Uppf: Palm Annette & Celab Communications AB
Äg: Juul Michael, Danmark
Mörkgrön, svart vinkel och ärm; svart
* C C **Mads Hviid** (Michael Juul)

Michael Juul	Ch	10/9-11	2020	d	11	– –	17,49		-
Michael Juul	Ch	1/10-9	2020	3	17,9	– –	13,41		-
Michael Juul	Ch	10/10-11	2040	0	17,7	– –	5,97		-
Michael Juul	Ch	5/11-10	2020	5	18,3	– –	4,83		-
Karina Madsen	Ch	13/11-6m	2000	4	17,9	– –	61,72		-

2 SUPERIORE — 2140:2 — *15,5M — 14,8AM — Total: 18 4-0-3 — 157.200

5,ljbr.v.e Ready Cash -
21: 16 4-0-3 15,5 144.800 — 20: 2 0-0-0 18,6 12.400
Misty Elettra e Lemon Dra
Uppf: Ved & Trav i Gustafs AB
Äg: Holmquist Emma,Ottosson D & Torsson A
Mblå, röda sidor och vit/röda sömmar; mb
Kr C C **Joakim Lövgren** (Emma Holmquist)

Christoffer Eriksson	J	5/9-2	10/2140	5	14,8a	c¢	55,47		50'
Christoffer Eriksson	Hd	20/9-8	2/2160	0	ug	c¢	6,98		35'
Dan-Åke Olsson	Hd	27/9-7	9/2140	0	uag	c¢	10,25		25'
Dan Ottosson	Vi	12/10-1	6/2120	1	15,8a	c¢	10,06		20'
Christoffer Eriksson	Å	3/11-8	11/2140	0	ua	c¢	37,16		60'

3 DIAMANT SENSATION — 2140:3 — *15,6M — 14,7AM — Total: 8 2-2-2 — 166.000

3,br.h.e Maharajah -
21: 8 2-2-2 15,6 166.000 — 20: 0 0-0-0
Jewels Galore e Donerail
Uppf: Fredriksson Sture & Ulla-Karin
Äg: RC Måleri AB, Malmö
Svart, vinröd/vita hängslen, ärmb; sv
C C **Stefan Persson** (Anne Haglund)

Stefan Persson	J	10/8-3	10/2140	2	15,8	c¢	5,01		50'
Kevin Oscarsson	Å	15/9-3	7/2140	8	14,7a	c¢	28,88		50'
Stefan Persson	Hd	4/10-6	6/2140	3	16,1a	c¢	22,21		40'
Peter Untersteiner	Hd	16/10-9	3/2140	1	15,6	c¢	1,85		35'
Stefan Persson	Hd	8/11-3	1/2140	2	15,5a	c¢	9,69		40'

4 SALVATOR MUNDI — 2140:4 — 15,7M — 12,9AK — Total: 27 1-0-1 — 157.600

5,ljbr.v.e Joke Face -
21: 7 1-0-1 15,7 51.300 — 20: 12 0-0-0 16,8 39.300
Espri Lavec e Ultra Ducal
Uppf: Svensson Susanne, Harlösa
Äg: Artis Horse AB, Harlösa
Svart, vinrött/vitt axelsk, ärmb; sv
C C **Adrian Kolgjini** (Susanne Svensson)

Larson Mifsud	J	14/9-6	1/2140	0	15,7	¢¢	81,33		30'
Larson Mifsud	J	24/9-5	3/2160	0	16,0	¢¢	171,51		30'
Simon Helm	J	12/10-6	12/1640	4	12,9a	¢¢	61,69		30'
Adrian Kolgjini	J	30/10-3	4/2140	3	13,3a	¢¢	24,87		35'
Dante Kolgjini	J	19/11-5	5/1640	1	13,4a	¢¢	2,33		30'

5 GRAVITY PACE — 2160:1 — 13,7M — 12,2AK — Total: 38 7-4-8 — 477.400

5,mbr.v.e Infinitif -
21: 14 2-1-4 13,7 178.900 — 20: 18 4-1-3 14,6 203.500
Unison Sund e Cantab Hall
Uppf: Pace Trotting AB, Halmstad
Äg: Drottmar Christian, Ballingslöv
Vit, blå axelskärp, tvåd ärmar; blå
C C **Jörgen Sjunnesson** (Christian Drottmar)

Stefan Persson	Hd	21/6-5	5/2660	0	16,4	c c	3,00		25'
Stefan Persson	Hd	20/9-8	2/2180	0	15,0	c c	6,34		35'
Stefan Persson	J	5/10-2	9/2640	5	14,7a	¢¢	5,78		30'
Stefan Persson	J	2/11-4	2/2160	2	13,7	¢¢	38,64		35'
Stefan Persson	J	19/11-4	2/2160	3	15,4	¢¢	4,64		35'

6 FEDERER (DK) — 2160:2 — *14,8M — *12,0AK — Total: 22 6-1-4 — 349.000

4,svbr.v.e Yarrah Boko -
21: 13 6-1-2 14,8 317.800 — 20: 5 0-0-2 16,6 21.500
No Sugar Please e Crazed
Uppf: Haubro Ole, Danmark
Äg: Mizzi Darren & Micallef Stephanie
Svart, mörkgröna stolpar; svart
C C **Tyler Mifsud** (Larson Mifsud)

Tyler Mifsud	J*	4/9-9	12/2140	0	14,6a	¢¢	46,39		110'
Tyler Mifsud	Å	22/9-9	6/1640	0	12,3a	c c	23,07		60'
Tyler Mifsud	Hd	4/10-9	1/2160	1	14,8	c c	7,10		30'
Tyler Mifsud	J	20/10-6	10/1640	5	13,3a	c c	17,90		60'
Tyler Mifsud	Å	14/11-7	3/1640	1	12,9a	c¢	1,83		35'

7 KEEGAN TROT — 2160:3 — 14,7L — *13,3AM — 15,0M — Total: 38 6-8-1 — 456.000

5,br.v.e Ready Cash -
21: 21 3-5-0 15,0 173.000 — 20: 12 1-2-1 14,7 136.000
Caddie Geisha e Love You
Uppf: Karlsson Ove, Fjugesta
Äg: K M Hästfarm i Holm AB
Mblå, ljblå bröstb, ljblå ärm; ljblå
Hd C C **Hanna Lähdekorpi**

Hanna Lähdekorpi	Hd	4/10-9	2/2160	0	16,2g	c c	12,52		30'
Hanna Lähdekorpi	Hd	16/10-7	11/2140	1	13,3a	c c	2,87		10'
Hanna Lähdekorpi	Hd	25/10-8	13/2640	d	kub4ag	c c	5,10		30'
Hanna Lähdekorpi	J	10/11-4	1/3160	2	15,2	c c	10,46		60'
Hanna Lähdekorpi	Å	18/11-5	3/2160	2	15,2	c c	4,28		40'

8 MAJAH WINNER — 2160:4 — 14,2M — 12,9AK — Total: 55 3-10-6 — 403.200

6,br.s.e Maharajah -
21: 14 0-1-1 15,5 31.300 — 20: 15 1-0-2 14,2 95.800
Scorpion's Winner e Armbro Scorpion
Uppf: Örberg Bo, Hörby
Äg: Örberg Bo, m fl
Grön, vitt axelparti, vinkel och ärmr; vit
C C **Thomas Uhrberg** (Bo Örberg)

Johnny Takter	J	4/6-4	3/2160	0	15,5	c c	31,05		30'
Bo Örberg	Hd	21/6-5	6/2660	0	16,3	c c	72,42		25'
Bo Örberg	Kr	22/10-9	2/2180	0	17,8	c c	9,38		10'
Bo Örberg	Å	6/11-6	3/2140	7	15,7a	c c	24,49		10'
Bo Örberg	Hd	21/11-3	7/2140	2	15,9a	¢¢	20,28		10'

9 VERSACE BROLINE — 2160:5 — *13,6M — *13,4AM — Total: 22 6-3-2 — 471.900

4,br.h.e Quite Easy U.S. -
21: 15 4-2-0 13,6 342.000 — 20: 7 2-1-2 16,3 129.900
Ibiza Broline e Varenne
Uppf: Broline International AB, Svenljunga
Äg: Sjöström Sven-Göran, Lindome
***Röd/vit**, långrandig, röd ärm; röd
Hd C C **Peter Ingves** (Linda Tovek)

Joakim Lövgren	Å*	14/8-6	8/2140	7	13,6a	c¢	37,50		220'
Joakim Lövgren	J	24/8-9	6/2640	0	14,8a	c¢	77,43		200'
Joakim Lövgren	J*	4/9-8	6/2160	1	13,6	c¢	25,35		100'
Peter Ingves	J	2/11-4	5/2160	4	13,8	c¢	6,92		35'
Peter Ingves	Kr	16/11-8	12/2140	d	6ag	c¢	5,96		150'

10 BELLMONDO — 2160:6 — 14,3L — 11,6AK — 15,2M — Total: 54 3-6-5 — 458.400

6,br.v.e One too Many -
21: 8 0-2-0 15,4 46.700 — 20: 14 2-1-0 14,3 118.500
Bellami Nowa e From Above
Uppf: Johansson Kent-Inge, Vessigebro
Äg: Johansson Kent-Inge, Vessigebro
Svart, grön/vit vinkel; svart
C C **Johnny Takter** (Christian Fiore)

Christian Fiore	Ti	26/7-2	7/1609	4	11,6a	¢c	22,43		22'
Christian Fiore	J	17/8-4	10/3160	2	15,4	c c	107,73		35'
Christian Fiore	Å	15/9-9	8/2140	0	14,3ag	c c	26,35		60'
Christian Fiore	Ti	26/9-4	10/1609	8	14,9a	¢¢	2,94		10'
Christian Fiore	Å	18/11-5	7/2160	7	15,7	¢¢	8,98		40'

11 VASCO DE GAMA (IT) — 2160:7 — 15,3M — 14,2AK — Total: 53 7-6-5 — 353.150

7,br.v.e Love You -
21: 16 2-2-1 15,3 120.200 — 20: 19 3-2-2 15,7 126.850
Mas Que Nada e Credit Winner
Uppf: Allev. di Vergiano - Soc. Agr. SRL, It
Äg: Thorson O, Carlsson P & Marcusson I
Vit, vinrött axelp och ärmar; vinröd
Å C C **Olof Thorson**

Olof Thorson	J	29/9-6	5/2140n	5	15,7a	c c	47,88		60'
Olof Thorson	Å	14/10-6	11/2140	0	16,9ag	c c	18,64		30'
Olof Thorson	Å	24/10-5	10/2140	8	15,8ag	c c	17,63		10'
Olof Thorson	Å	6/11-3	2/2140	1	15,1a	c c	ejsp		10'
Wilma Karlsson	Å	18/11-5	9/2160	5	15,4	c c	55,20		40'

12 FORREST HORNLINE — 2160:8 — 15,2M — 12,0AK — Total: 58 6-3-8 — 352.100

7,svbr.v.e San Pellegrino -
21: 12 0-2-2 15,2 91.200 — 20: 18 2-1-1 15,3 112.100
Excellence K.P. e Lindy's Crown
Uppf: AB Hornline, Västervik
Äg: Lindblad, Niklas,Madeleine & Ellinore
Lila, vitt axelparti och 2-delad ärm; vit
C C **Niklas Lindblad**

Niklas Lindblad	J	29/6-10	1/2180	0	15,3	c c	32,90		30'
Niklas Lindblad	J	20/7-5	6/2160	3	15,6	c c	107,53		30'
Niklas Lindblad	J	18/9-6	6/2140	8	16,4a	c c	17,87		10'
Niklas Lindblad	J	2/10-5	8/2140	4	14,8a	c c	14,50		10'
Niklas Lindblad	J	20/11-2	7/1640	5	12,2a	¢c	152,97		35'

13 LIZA WITH A Z. — 2180:1 — *13,8M — 11,6AK — Total: 144 14-12-16 — 999.450

10,br.s.e Dream Vacation -
21: 17 0-1-2 14,6 77.800 — 20: 19 1-2-0 13,8 96.400
Timber Marie e Dahir de Prelong
Uppf: Svensson Susanne, Harlösa
Äg: Thorson Olof, Varberg
Blå, vit stjärna och ärmbindlar; blå
Å C C **Wilma Karlsson** (Olof Thorson)

Wilma Karlsson	Vg	6/8-2	5/1640	3	13,1a	¢¢	14,78		25'
Olof Thorson	Å	25/8-7	7/2140	0	15,5a	¢¢	76,72		60'
Olof Thorson	Å	24/10-6	11/2140	d	uag	¢¢	18,27		10'
Olof Thorson	Kr	5/11-4	5/1640	3	12,7a	¢¢	23,21		25'
Olof Thorson	Hd	21/11-5	8/2140	8	16,0a	¢¢	25,90		10'

14 QUITE SPECIAL (FI) — 2180:2 — 13,7M — *11,4AK — Total: 71 18-14-4 — 915.151

7,sv.v.e Quite Easy U.S. -
21: 25 4-5-0 13,7 376.900 — 20: 14 4-3-0 18,9 143.568
Night Love e Ride the Night
Uppf: Mäki Martti, Finland
Äg: K M Hästfarm i Holm AB
Mörkblå, vit/gul hängslen; mörkblå
Hd C C **Conrad Lugauer** (Hanna Lähdekorpi)

Hanna Lähdekorpi	Å	6/10-8	9/2660	4	14,0	¢¢	30,61		60'
Hanna Lähdekorpi	J	20/10-8	9/1640	7	12,4a	¢c	24,53		60'
Hanna Lähdekorpi	Hd	25/10-9	1/2180	5	13,8	¢¢	10,06		75'
Conrad Lugauer	Å	11/11-6	8/2140	0	13,4ag	¢¢	20,73		40'
Stefan Persson	Å	18/11-4	3/1640	4	12,7a	¢c	14,50		40'

15 BORUPS RACING — 2180:3 — 13,3M — 11,5AK — Total: 60 8-8-12 — 723.923

7,sv.v.e Adams Hall -
21: 17 3-1-3 13,3 238.523 — 20: 14 2-1-2 14,4 116.200
Little Mary e Armbro Goal
Uppf: Thulin Gustaf, Klågerup
Äg: Anderberg Per, m fl
Svart, orange/vita sömmar; vit
C C **Ken Ecce** (Johan Anderberg)

Kevin Oscarsson	J	14/9-6	4/2180	3	13,9	¢¢	10,54		30'
Ken Ecce	Ch	24/9-6	2020	1	14,0	– –	6,48		-
Ken Ecce	Ch	10/10-10	2000	1	12,3a	– –	6,27		-
Erik Adielsson	J*	30/10-7	7/2140	8	13,3	¢¢	11,53		110'
Johnny Takter	J*	20/11-10	6/2640	3	13,9a	¢¢	52,41		110'

Chansvärdering: 6-9-4-5-3-7

KJELL UDDENHEIMS MINNE

Vi kör i dag Kjell Uddenheims Minne, 1935-2010, som var en vad vi kan kalla "trogen arbetare i vingården".

Kjell hade inte de stora stjärnorna i sitt Stall Eksholmen men var en känd profil på banan.

En hjälpsam och glad man som hjälpte många amatörkolleger, flera hade sina hästar uppstallade hos honom – eller kanske köpte en traktor av honom. Han körde inte gärna lopp själv men bland hans hästar kan vi nämna Go Lord och tyskfödde Winners Wish. Den senare vann det sista loppet som Kjell Uddenheim tog hem som tränare, då Michael Lönborg vann ett lärlingslopp på Jägersro 2008.

Uddenheims sista starthäst blev Deanna Troi som för Sofie Svedin var tvåa i på Charlottenlund i september 2010. **FOTO: DL MEDIA**

KRAFFTS B-TRÄNARSERIE - Se ställningen på sidan 21

V4 ATG — 3

V3-2 | TRIO | TVILLING | KOMB | VINNARE | PLATS

JÄGERSRO // 07

7 — 2140 M VOLTSTART — START 20.44

3-åriga och äldre högst 15.000 kr som ej segrat. Körsvenskrav kat. 2. Körsvenner födda 031130 eller tidigare. 2140 m. Voltstart.
Pris: 30.000-15.000-10.000-6.800-5.900-(5.000)-(2.000) kr. Hederspris till segrande hästs ägare.

ODDS	1	2	3	TRIO	TVILLING
TID	500 m	1000 m	1500 m	2000 m	Sista 500 m

SEE YOU MCALLAN — 2140:1 — 18,0M — Total: 8 0-0-0 — 10.300

1 3,mbr.v.e Make it Happen - 21: 8 0-0-0 18,0 10.300 — 20: 0 0-0-0
See You Tonight e Ride the Night
Uppf: Möller Bengt-Olle, Jennie & Emma
Äg: Hultets Förvaltning KB, Sölvesborg
Mblå, röda sidor och vit/röda sömmar; mb
Ti CC **Joakim Lövgren** (Bengt-Olle Möller)

Christian Cracchiolo	Å	17/6-6	4/2140	d	12g	CC	170,91	30'
Anton Knutsson	Hd	19/7-2	3/2140	0	20,9	CC	55,39	25'
Christian Cracchiolo	Hd	7/8-1	5/2140	0	19,7	CC	70,09	20'
Stefan Landén	Kr	10/9-7	1/2140	d	kubuag	CC	124,72	10'
Stefan Landén	Å	14/10-8	6/2140	4	18,0	CC	25,55	30'

HERA QUSE — 2140:2 — 19,4M 18,6AM — Total: 5 0-0-0 — 7.900

2 3,br.s.e Pato - 21: 5 0-0-0 19,4 7.900 — 20: 0 0-0-0
Malin Sigel e Gentle Star
Uppf: Hammarskjöld Helena, Östervåla
Äg: Ealea AB, Arlöv
Mörkblå, guld romb och ärmb.; mblå
CC **Linn Strandqvist**

Victor Rosleff	J	13/5-2	2/2140	0	18,6a	CC	59,15	30'
Aron Virestedt	Hd	31/5-1	9/2140	d	kubg	CC	83,42	25'
Susanne Nissar Strandqvist	Kr	12/7-8	4/2140	0	21,8g	CC	41,94	10'
Linn Strandqvist	Å	11/11-1	4/2140	5	19,4	CC	60,78	30'
Linn Strandqvist	Å	18/11-1	1/2140	d	kubug	CC	50,78	30'

U.LLOYD — 2140:3 — 22,8M — Total: 2 0-0-0 — 1.000

3 3,mbr.s.e Reven d'Amour - 21: 2 0-0-0 22,8 1.000 — 20: 0 0-0-0
Armbro Daffodil e Donerail
Uppf: Fjelkner Anders & Viveca
Äg: Lindblad Mikael A, m fl
Svart, rött axelp. vita romb och axels; sv
CC **Conny Lindblad**

Conny Lindblad	J	15/12-k	1/2160	k	d6g	– –	ejg	-
Conny Lindblad	J	15/6-k	6/2140	k	d10g	– –	ejg	-
Conny Lindblad	J	18/9-k	3/2140	k	19,9	– –	gdk	-
Conny Lindblad	J	12/10-2	6/2140	d	9ag	CC	66,47	50'
Conny Lindblad	J	19/11-1	7/2140	0	22,8g	CC	52,67	30'

OUR PEARL — 2140:4 — 17,3M — Total: 2 0-0-0 — 6.000

4 3,br.s.e S.J.'s Caviar - 21: 2 0-0-0 17,3 6.000 — 20: 0 0-0-0
Our Precious e Pearsall Hanover
Uppf: Systemutveckling i Floda AB, Lerum
Äg: Easy KB, Uppsala
Vit, sv/guld hängslen, ärmb; vit
CC **Per Nordström**

Max Karlsson	Hd	17/5-k	2/2140	k	19,3g	– –	gdk	-
Peter Untersteiner	Hd	31/5-1	10/2140	5	17,3	CC	5,61	25'
Johan Untersteiner	Hd	20/9-2	4/2140	d	7g	C¢	3,31	40'

S.K.VILDA — 2140:5 — 19,8M 17,1AK — Total: 12 0-0-0 — 14.100

5 6,br.s.e Crown Kemp - 21: 4 0-0-0 20,5 5.100 — 20: 4 0-0-0 19,8 7.000
Angel Boko e Pearsall Hanover
Uppf: Augustsson Erika, Vårgårda
Äg: Andersson Kent, Vissefjärda
Grå, 3-del, lila/svart, långrand; grå
Kr CC **Kent Andersson**

Kent Andersson	Kr	11/5-7	9/2140	0	22,9	CC	74,58	25'
Kent Andersson	Ti	26/9-7	4/1609	6	18,6a	CC	31,46	10'
Kent Andersson	Kr	8/10-4	2/2140	5	19,9a	¢¢	16,11	10'
Kent Andersson	Kr	16/11-3	9/2140	0	20,5	CC	105,71	25'
Kent Andersson	Kr	26/11-2	5/2140		a	¢¢		10'

CELAKENO — 2140:6 — 17,6M — Total: 3 0-0-0 — 10.500

6 3,br.s.e Hard Livin - 21: 3 0-0-0 17,6 10.500 — 20: 0 0-0-0
Playone e Revenue
Uppf: Playaden HB, Vinslöv
Äg: Viklund Jesper, Collin O & Rasmusson S
Grön, vitt axelparti, vinkel och ärmr; vit
CC **Thomas Uhrberg**

Thomas Uhrberg	J	9/20-p	1/2160	p	31,3	– –		-
Thomas Uhrberg	Hd	10/20-k	2/2180	k	19,6	– –	gdk	-
Thomas Uhrberg	J	27/4-1	1/2140	6	18,9	CC	7,05	30'
Peter Ingves	J	18/5-7	12/2140	6	17,9	CC	68,29	30'
Jörgen Sjunnesson	J	8/6-10	2/2140	0	17,6	CC	44,91	30'

PRUTTI DI MARE — 2140:7 — 17,4M — Total: 1 0-0-1 — 15.000

7 3,br.v.e Uncle Lasse - 21: 1 0-0-1 17,4 15.000 — 20: 0 0-0-0
Digital Pointer e Super Photo Kosmos
Uppf: Stefan T.Z. Melander HB, Enköping
Äg: Stall MARLIN - Asap
***Mörkgrön/orange**, diagonalt delad; ora
Hd CC **Marcus Lindgren**

Marcus Lindgren	Hd	13/9-k	5/2140	k	17,3	– –	gdk	-
Marcus Lindgren	Hd	25/10-2	5/2140	3	17,4	CC	3,14	40'

PATRIZIORE — 2140:8 — Total: 0 0-0-0

8 3,br.s.e Charly du Noyer - 21: 0 0-0-0 — 20: 0 0-0-0
Misty Elettra e Lemon Dra
Uppf: Ved & Trav i Gustafs AB
Äg: Stall Lugauer AB, Blentarp
Mörkblå, vit/gul hängslen; mörkblå
CC **Conrad Lugauer**

Conrad Lugauer	J	10/20-p	8/2160	p	30,0g	– –		-
Markus Waldmüller	J	12/10-k	6/2140	k	18,5	– –	gdk	-

Chansvärdering: 8-4-7-6-1-2

GRATTIS TILL 25.000 KR!

GRAZIANO BARONE SKÖTARE TILL TETRICK WANIA, SOM VANN SVENSK UPPFÖDNINGSLÖPNING.

Under hösten har skötarna till fem av insatsloppen fått 25.000 kr vardera. Initiativtagare är Per Nordström.

– Fem företag med anknytning till travbranschen ställer upp och sponsrar satsningen, Sisyfos Breeders, Djurgårdens Ridsport & Stängsel, Travtränare Svante Båth, Björkhaga Stuteri och Stall Pellini.

Loppen 2021 där segrande skötare fått en prischeck på 25 000 kronor:

Svenskt Travderby - Fredrica Sandberg (Calgary Games),
Derbystoet - Caroline Närström (Honey Mearas),
Svenskt Trav-Kriterium - Carolina Persson (Francesco Zet,
Svenskt Travoaks - Isabella Tervonen (Lara Boko)
Svensk Uppfödningslöpning - Graziano Barone (Tetrick Wania)

Sponsorer: Björkhaga Stuteri, Ombord hos Båth, Djurgårdens Ridsport & Stängsel AB, Sisyfos Breeders, Stall Pellini

KRAFFT
SWEDISH HORSE NUTRITION

KRAFFTS B-TRÄNARSERIE körs som fem lopp under hösten med avslutning 30 november, Kjell Uddenheims Minne, med 50 000 kr i förstapris. De tre B-tränare som samlat flest poäng tilldelas fina priser av Jägersro B-tränarförenings sponsor KRAFFT. Poängberäkning: 50-25-17-12-8-5. Vid samma poäng delas priserna mellan de likaplacerade B-tränarna.

STÄLLNING EFTER 4 AV 5 LOPP

Hanna Lähdekorpi	100	Diana Howard	17	Kenneth P Hansen	8
Larson Mifsud	50	Johan Anderberg	17	Louise Frumerie	8
Monica Sahlgren-Fromell	50	Linda Tovek	17	Per Sörensen	8
Christian Fiore	25	Anders P Törnkvist	12	Emma Holmquist	5
Lennart Svensson	25	Bengt-Olle Möller	12	HH Kristoffersen	5
Nicklas Dyrberg	25	Bo Örberg	12	Irene Svanhall	5
Per-Ola Åkesson	25	Ronja Gingsjö	12		
Christian Drottmar	17	Jesper Hansen	8		

V4 ATG — 4

V3-3 | TRIO | TVILLING | KOMB | VINNARE | PLATS

JÄGERSRO // 07

8 — 2140 M VOLTSTART — START 21.05

3-åriga och äldre högst 42.500 kr. Körsvenskrav kat. 2. Körsvenner födda 031130 eller tidigare. 2140 m. Voltstart.
Pris: 30.000-15.000-10.000-6.800-5.900-(5.000)-(2.000) kr.
Hederspris till segrande hästs ägare.

ODDS	1	2	3	TRIO	TVILLING
TID	500 m	1000 m	1500 m	2000 m	Sista 500 m

DIANA LIGUS — 2140:1 — 17,7M — *19,3AM — Total: 11 1-0-2 — 42.000

1 4,mbr.s.e Make it Happen - Fickle Lady e Super Arnie
Uppf: Gustafsson Leif, Köpingsvik
Äg: Travtränare Greger Fajersson AB,Kalmar
Blå, vitt/rött/vitt axelskärp; röd
Kr CC **Greger Fajersson**

21: 11 1-0-2 17,7 42.000 — 20: 0 0-0-0

Catrin Fajersson	Kr	17/9-1	3/2140	**3**	20,5	CC	20,17		25'
Greger Fajersson	Kr	1/10-4	11/2140	**0**	25,3g	CC	128,51		25'
Greger Fajersson	Kr	8/10-4	9/2140	**1**	19,3a	CC	23,78		10'
Catrin Fajersson	Kr	5/11-8	10/2140	**5**	18,3	CC	25,21		25'
Greger Fajersson	Kr	16/11-10	10/2140	**4**	17,7	CC	103,89		25'

I HOPE YOU DANCE — 2140:2 — *18,2M — Total: 6 1-0-0 — 37.000

2 3,br.v.e Symphonic Hanover - J'espere e Zoot Suit
Uppf: Nissar Strandqvist S & Hammarskjöld H
Äg: Stall Virestedt HB, Sjöbo
Mblå, vitt bröstband och röda fält; mblå
CC **Victor Rosleff** (Aron Virestedt)

21: 6 1-0-0 18,2 37.000 — 20: 0 0-0-0

Aron Virestedt	Kr	11/5-5	2/2140	**7**	19,0	CC	108,06		40'
Aron Virestedt	Vg	3/7-1	6/2140	**d**	kubg	CC	27,31		20'
Kevin Oscarsson	J	20/10-10	4/2140	**d**	8g	CC	35,70		30'
Kevin Oscarsson	J	2/11-1	9/2140	**0**	18,9g	CC	79,56		30'
Victor Rosleff	J	19/11-1	6/2140	**1**	18,2	CC	52,53		30'

MAMSELL DU MONT — 2140:3 — 17,0M — 15,6AM — Total: 7 1-0-1 — 33.400

3 5,br.s.e Torvald Palema - Uveline du Mont e Gobernador
Uppf: Nilsson Lisbeth, Trelleborg
Äg: Nilsson Lisbeth & Wåhlin Lars Göran
Mbl, mbl axlp,gul häng,vi/gu armb; mbl
CC **Markus Waldmüller** (Nils-Göran Nilsson)

21: 7 1-0-1 17,0 33.400 — 20: 0 0-0-0

Marc Elias	Kr	11/5-6	7/2140	**d**	9g	C¢	4,04		25'
Thomas Linder	Kr	12/7-8	2/2140	**8**	20,0g	CC	10,12		10'
Markus Waldmüller	J	2/10-7	8/2140	**1**	17,1a	CC	7,37		10'
Markus Waldmüller	Hd	25/10-10	1/2140	**6**	17,0	CC	16,26		25'
Markus Waldmüller	J	10/11-3	6/2140	**5**	15,6a	CC	84,86		30'

ABINA MOON — 2140:4 — 18,5M — 19,2AM — Total: 13 0-0-1 — 28.300

4 6,br.s.e From Above - Moonlight Call e Rotation
Uppf: Severinsson Birgitta, Lövestad
Äg: Eriksson Annelie & Ståhl Benny
Vit, svart axelparti och ärm; svart
CC **Preben Sövik**

21: 13 0-0-1 18,5 28.300 — 20: 0 0-0-0

Dante Kolgjini	J	17/8-6	1/2140	**d**	9g	¢¢	106,51		30'
Preben Sövik	Kr	1/10-4	7/2140	**5**	18,5g	CC	52,75		25'
Preben Sövik	Ch	17/10-7	2000	**d**	0g	– –	43,31		-
Preben Sövik	J	10/11-10	9/2140	**0**	19,2ag	C¢	51,05		30'
Ken Ecce	J	19/11-3	8/2140	**d**	ug	CC	82,32		30'

SILVER JACK — 2140:5 — 16,8M — Total: 5 0-1-0 — 39.100

5 3,br.h.e Super Photo Kosmos - Lolly Lore e Abc Freight
Uppf: Andersson Robert & Odder Anette
Äg: Andersson Robert & Odder Anette
Röd/vit, längddelad; vit
CC **Robert Andersson**

21: 5 0-1-0 16,8 39.100 — 20: 0 0-0-0

Robert Andersson	Ax	23/7-1	3/2140	**4**	17,7	CC	4,47		50'
Robert Andersson	J	3/8-7	4/2140	**2**	17,0	CC	5,58		30'
Robert Andersson	J	17/8-6	4/2140	**4**	17,6	CC	49,99		30'
Robert Andersson	Vg	31/8-6	2/2140	**0**	distg	CC	17,22		20'
Robert Andersson	J	14/9-8	1/2160	**4**	16,8	CC	64,83		30'

INVICTUS BOURBON (FR) — 2140:6 — 15,8M — 16,0AM — Total: 10 0-1-0 — 39.800

6 3,br.v.e Brillantissime - Scala Bourbon e Love You
Uppf: Haras de Saint Martin, Frankrike
Äg: Kazai Equine AB, Ekerö
Svart, vinrött/vitt axelsk, ärmb; sv
CC **Adrian Kolgjini**

21: 10 0-1-0 15,8 39.800 — 20: 0 0-0-0

Adrian Kolgjini	Hd	13/9-2	4/2140	**6**	17,0g	CC	13,88		25'
Lutfi Kolgjini	J	5/10-5	2/2140	**2**	17,9g	CC	4,60		30'
Lutfi Kolgjini	J	2/11-2	5/2140	**0**	16,0ag	CC	22,92		30'
Adrian Kolgjini	J	10/11-1	8/2140	**6**	15,8	CC	29,96		50'
Adrian Kolgjini	J	20/11-12	8/2140	**5**	16,6	CC	4,76		35'

NOTORIOUS ZON — 2140:7 — 16,9M — 17,8AM — Total: 5 0-1-0 — 38.000

7 3,br.h.e Raja Mirchi - Cathywithac e Yankee Glide
Uppf: Ohlzon Torbjörn & Madelen
Äg: Vasiliadis Joakim, Lund
Grön, vitt axelparti, vinkel och ärmr; vit
CC **Thomas Uhrberg** (Ola Samuelsson)

21: 5 0-1-0 16,9 38.000 — 20: 0 0-0-0

Thomas Dalborg	Å	1/9-4	3/2140	**6**	17,1g	CC	78,14		50'
Thomas Dalborg	Ö	16/9-2	10/2140n	**d**	kub9g	CC	20,67		40'
Thomas Dalborg	Ax	23/9-3	3/2140	**4**	18,4	CC	8,45		25'
Thomas Dalborg	Ö	23/10-2	7/2140	**2**	16,9	CC	27,92		40'
Thomas Dalborg	Ax	2/11-3	12/2140n	**6**	17,8a	CC	16,23		40'

SPEEDY K. — 2140:8 — 17,4M — Total: 3 1-0-0 — 37.500

8 3,mbr.v.e Sebastian K. - Wild Cat e Make it Happen
Uppf: Daniel Söderberg Easy Trading AB
Äg: Daniel Söderberg Easy Trading AB, m fl
***Mörkgrön**, vit ärm; vit
Hd CC **Johnny Takter** (Magnus Dahlén)

21: 3 1-0-0 17,4 37.500 — 20: 0 0-0-0

Christian Cracchiolo	Hd	17/5-k	8/2140	**k**	20,1	– –	gdk		-
Christian Cracchiolo	J	4/6-1	4/2140	**8**	17,4	CC	58,27		50'
Ulf Ohlsson	Hd	6/9-2	1/2140	**5**	17,4	CC	6,64		40'
Johnny Takter	Kr	16/11-3	2/2140	**1**	19,1	CC	1,69		25'

DIAMOND IN D'ROUGH — 2140:9 — 17,9M — *16,0AM — Total: 3 1-0-0 — 38.000

9 7,ljbr.v.e Pine Chip - Koletta e Gigaro
Uppf: Frinta Elke & Larsson Daniel
Äg: Frinta Elke & Firma D L Media
***Mblå**, vit vinkel, vita ärmar; mblå
CC **Conrad Lugauer** (Elke Frinta)

21: 0 0-0-0 — 20: 0 0-0-0

Wilhelm Paal	J	10/17-k	4/2140	**k**	21,0	– –	gdk		-
Wilhelm Paal	J	5/18-1	7/2140	**4**	17,9	¢C	15,68		30'
Joakim Lövgren	J	5/18-3	7/2140	**1**	16,0a	¢C	7,12		30'
Wilhelm Paal	Hd	5/18-2	12/2640	**6**	17,2a	¢¢	9,60		25'
Conrad Lugauer	J	2/11-k	5/2140	**k**	18,9	– –	gdk		-

Chansvärdering: 8-6-7-9-3-5

ANMÄL TILL FÖRSTA INSATSEN!
SVENSK UPPFÖDNINGS-LÖPNING 2022 / SVENSKT TRAVDERBY 2024

ANMÄL SENAST 31 JANUARI 2022!

Anmäl till första insatsen för respektive lopp via ditt hästägarkonto på travsport.se senast 31 januari 2022. Anmäler du på annat sätt skall din anmälan vara oss tillhanda senast den 31 januari 2022. Post: Jägersro, Travinsatser, Box 9506, 200 39 Malmö.
E-post: travinsatser@jagersro.se

Företrädare till hästar födda 2020 får information och anmälningsblankett hemskickad i början av 2022.

Jägersro
Vi skapar vinnare!

JYMA Fastigheter

Stefan Kristenssons Åkeri AB
MölleovångsGården
Östra Grevie

JÄGERSRO RESTAURANGER
mat och arrangemang

Det är vi som backar upp
NÄRINGSLIVAREN!

Ett arrangemang mellan skånskt näringsliv, Skånska Travhästägareföreningen och Jägersro.

STOR UTDELNING
PÅ LITEN INSATS!

SKÅNSKA TRAVHÄSTÄGAREFÖRENINGEN

KONTAKTUPPGIFTER SKÅNSKA TRAVSÄLLSKAPET

Hemsida: www.jagersro.se
E-post: sekretariatet@jagersro.travsport.se
Sekretariatet: 040-671 82 00
Adress: Box 9506, 200 39 Malmö
Bankgiro: 641-4494
VD Kent Öhlander 040-671 82 03
Sportchef Mats Ahlkvist 040-671 82 06
Sportfrågor, uppstallning, licenser
Nilla Tomelius 040-671 82 08
Marknadschef Birthe Perlby 040-671 82 20

Publikansvarig Marie Wessman 040-671 82 02
Ekonomichef, program
Rickard Olsson 040-671 82 09
Ekonomi Catharina Månsson 040-671 82 17
Ekonomi Peter Persson 040-671 82 31
Anläggning Marita Sjöberg 040-671 82 14
Anläggning, banmästare
David Ketteridge 0733-36 71 98
Utbildningsansvarig Anna Rogell 040-671 82 77
Intern-tv Patric Jonsson 040-671 82 22

Restaurangen 040-671 82 00
Inskrivningen 0736-73 91 27
Banfotograf Mikael Rosenqvist 0708-81 97 88
Jägersro Hästshop 040-21 66 48
Jägersro hästklinik 040-94 29 65

Jägersro
Vi skapar vinnare!

KOMMANDE TÄVLINGSDAGAR

December
8 On 18.27 V86® Xpress
15 On 12.20 V4® (L8)
21 Ti 18.20 V64®

Januari
5 On 18:27 V86®
11 Ti 12:20 Lunch-V4® (L8)
18 Ti 18:20 V64®

Februari
2 On 18:27 V86®
8 Ti 18:20 V64®
15 Ti 12:20 Lunch-V4® (L8)

TRÄBOLAGET
I LJUNGBYHED AB

Din lokale leverantör av virke, spån, pellets och foder!

NU ÄVEN PÅ NÄTET:
WWW.TRABOLAGET.SE

Stolt sponsor till Thomas Uhrberg.
– Jag använder stallströ från Hjortkvarn Timber AB.

E-handel www.trabolaget.se

Våra leverantörer:

HJORTKVARN TIMBER AB · biofarmab horsecare · AVEVE · St Hippolyt · Laxå Pellets · TRIKEM SPORT · CAVALOR · Hippo

För mer information: www.trabolaget.se. Följ oss på Facebook och Instagram.

NYHET

V64® XPRESS™
FREDAGSKVÄLLENS BÄSTA TIMME!

2 BANOR. 6 RACE. 60 MINUTER.

Nu har alla travälskare fått ännu en högtidsstund i veckan. Som går fort! Nya V64® Xpress™ på fredagar följer du i ATG Live® med start 20:30. Stallbacksreportrar håller dig uppdaterad med tips och intervjuer. Självklart blir det också uppsnack inför V75®. Håll med om att fredagskvällarna plötsligt blivit ännu roligare!

V64 ATG

ÅLDERSGRÄNS 18 ÅR. STÖDLINJEN.SE
© AB TRAV OCH GALOPP

KUSKCHAMPIONAT

	Namn	Hemmabana	Licens	Starter	1	2	3	Seger%	Inkört
1	Conrad Lugauer	J	A1	111	29	18	8	26.1 %	1 899 950
2	Joakim Lövgren	J	A1	157	27	30	23	17.2 %	2 802 900
3	Adrian Kolgjini	J	A1	143	26	17	16	18.2 %	3 095 400
4	Thomas Uhrberg	J	A1	207	25	32	34	12.1 %	3 276 800
5	Christoffer Eriksson	J	A1	177	22	18	14	12.4 %	2 229 300
6	Johan Untersteiner	HD	A1	158	20	15	19	12.7 %	3 033 850
7	Stefan Persson	HD	A1	187	19	21	18	10.2 %	2 410 600
8	Kevin Oscarsson	KR	K1	156	14	21	19	9 %	1 775 900
9	Per Nordström	J	A1	64	13	11	7	20.3 %	3 728 500
10	Peter Untersteiner	HD	A1	96	10	11	14	10.4 %	1 107 900

TRÄNARCHAMPIONAT

	Namn	Hemmabana	Licens	Starter	1	2	3	Seger%	Intränat
1	Joakim Lövgren	J	A1	225	38	37	30	16.9 %	3 586 200
2	Conrad Lugauer	J	A1	204	37	32	22	18.1 %	2 950 250
3	Adrian Kolgjini	J	A1	182	28	22	21	15.4 %	3 641 100
4	Christoffer Eriksson	J	A1	117	20	11	12	17.1 %	1 743 200
5	Peter Untersteiner	HD	A1	147	19	18	19	12.9 %	2 141 600
6	Thomas Uhrberg	J	A1	91	14	16	16	15.4 %	1 291 700
7	Johan Untersteiner	HD	A1	103	14	13	12	13.6 %	2 259 350
8	Per Nordström	J	A1	60	12	9	7	20 %	3 680 700
9	Ola Samuelsson	J	A1	92	11	9	14	12 %	1 140 900
10	Magnus Dahlén	HD	A2	51	10	4	5	19.6 %	926 500

AMATÖRTRÄNARCHAMPIONAT

	Namn	Hemmabana	Licens	Starter	1	2	3	Seger%	Intränat
1	Hanna Lähdekorpi	HD	B1	54	8	8	5	14.8 %	721 400
2	Larson Mifsud	J	B1	23	6	1	2	26.1 %	264 600
3	Christian Fiore	J	B1	19	3	5	2	15.8 %	277 400
4	Mikael Pilenberg	J	B1	28	3	1	2	10.7 %	181 800
5	Monica Sahlgren-Fromell	J	B1	29	2	2	5	6.9 %	285 600

MONTÉCHAMPIONAT

	Namn	Hemmabana	Licens	Starter	1	2	3	Seger%	Inridet
1	Tova Bengtsson	HD	K1M	6	4	1	0	66.7 %	163 400
2	Iina Aho	AX	K1M	6	2	2	1	33.3 %	114 000
3	Jessica Pilenberg	J	K2M	13	2	1	2	15.4 %	110 900
4	Anna Erixon	HD	B2M	8	1	2	0	12.5 %	95 800
5	Lee Nimåker	J	K1M	9	1	1	1	11.1 %	44 800

UNGDOMSCHAMPION - KUSK

	Namn	Hemmabana	Licens	Starter	1	2	3	Seger%	Inkört
1	Simon Helm	J	K1	29	10	2	2	34.5 %	341 200
2	Tyler Mifsud	J	B1	96	8	7	9	8.3 %	774 400
3	Victor Rosleff	HD	B1	60	3	5	7	5 %	475 000
4	Dante Kolgjini	J	K1	43	3	4	6	7 %	367 600
5	Magnus A Djuse	S	K1	25	3	2	1	12 %	1 158 500

SEGERRIKASTE HÄSTAR

		Kön	Ålder	St	1	2	3	Seger%	Plats%	Insprunget
1	Önas Prince	h	4	5	4	1	0	80,0 %	100,0 %	2 420 000
2	Lady Beluga	s	5	5	4	1	0	80,0 %	100,0 %	255 000
3	Emma Häggenäs	s	4	12	3	3	2	25,0 %	66,7 %	242 900
4	Rackham	h	5	7	3	2	1	42,9 %	85,7 %	394 500
5	Chased	v	4	9	3	2	0	33,3 %	55,6 %	169 900

Championatsställning per 20/11. För aktiv som byter licens visas den senaste licenstypen, men däremot räknas endast resultaten med "rätt" licenstyp. Ungdom = t o m 25 år.

Foto: MIKAEL ROSENQVIST/MIRO MEDIA, MALIN ALBINSSON/TR BILD

JÄGERSRO TÄVLINGSDAGAR 2022

JANUARI
5 On 18:27 V86®
11 Ti 12:20 Lunch-V4® (L8)
18 Ti 18:20 V64®

FEBRUARI
2 On 18:27 V86®
8 Ti 18:20 V64®
15 Ti 12:20 Lunch-V4® (L8)
23 On 18:27 V86®

MARS
1 Ti 18:20 V64®
8 Ti 12:20 Lunch-V4® (L8)
16 On 18:27 V86®
22 Ti 18:20 V64®
30 On 18:27 V86®

APRIL
9 Lö 14:45 V75®
12 Ti 17:45 V5®
19 Ti 18:20 V64®
21 To 12:20 Lunch-V4® (L8)
27 On 18:27 V86®

MAJ
3 Ti 18:20 V64®
11 On 18:27 V86®
17 Ti 17:45 V5®
26 To 13:00 V64® Gentlemannadagen
31 Ti 12:20 Lunch-V4® (L8)

JUNI
4 Lö 11:10 V5® Bredd
14 Ti 17:45 V5®
21 Ti 18:20 V64®
28 Ti 18:20 V64®

JULI
5 Ti 17:45 V5®
12 Ti 19:45 V64®
19 Ti 17:45 V5®
26 Ti 17.00 V75® Åbergs

AUGUSTI
6 Lö 11:10 V5® Bredd
16 Ti 18:20 V64®
23 Ti 18:00 V75® Derbykval
30 Ti 17:45 V5®

SEPTEMBER
3 Lö 14:45 V75®
4 Sö 13:00 V75® Derbyt
13 Ti 17:45 V5®
20 Ti 17:45 V5®
28 On 18:27 V86®

OKTOBER
12 On 18:27 V86®
18 Ti 17:45 V5®
22 Lö 14:45 V75® Müllers
29 Lö 11:10 V5® Bredd

NOVEMBER
2 On 18:27 V86®
8 Ti 18:20 V64®
15 Ti 17:45 V5®
19 Lö 14:45 V75® Svensk Uppfödningslöpning
29 Ti 18:20 V64®

DECEMBER
7 On 12:20 Lunch-V4® (L8)
14 On 18:27 V86®
20 Ti 18:20 V64®

Övrigt:
9 april Paralympiatravet
3 maj Närlingslivaren
12 juli Treåringarnas Sommarpris/Uttagning Breeders Course 3 years old - Åbergs Nästa! - Super Trot Cup
4 sep Uttagningslopp Breeders Course 2 years old
28 sep Final Breeders Course 2 years old
2 nov Uttagningslopp Svensk Uppfödningslöpning

Totalt 51 tävlingstillfällen:
7 V75®, 11 V86®, 14 V64®, 6 luncher, 10 V5® och 3 bredd.

Jägersro
Vi skapar vinnare!

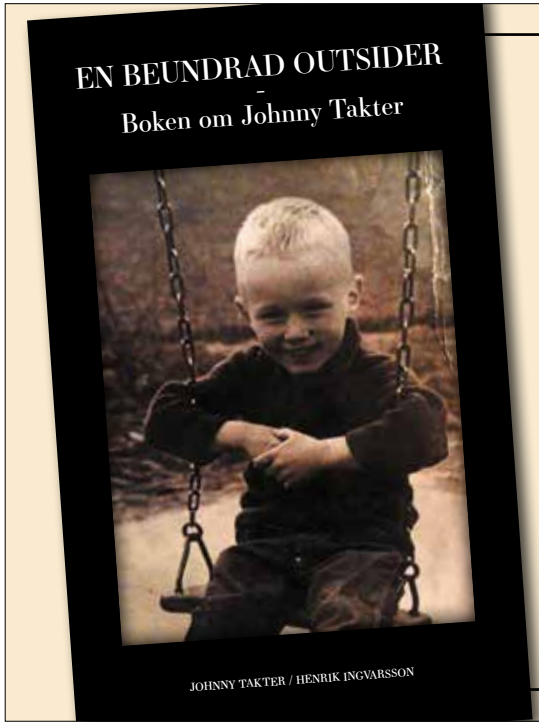

"Den första tiden efter händelsen med pappa på Savoy och fallet i trappan gick jag som i en dimma."

Köp nu på takterbiografi.se

JÄGERS ROYAL

EXTRA ALLT HELA KVÄLLEN!
398:-

- **Program & entré**
- **Fördrink** (alkoholfritt alternativ finns)
- **Kvällens varmrätt samt efterrätt & kaffe**
- **Spelvärd**
- **Guidad stallbacksvisning**

Pris 398:-/person
Köp ditt paket på jagersro.se

Jägersro
Vi skapar vinnare!

JULKLAPPSTIPS

Kusk för en dag

EN PERFEKT JULKLAPP FÖR HÄSTINTRESSERADE!

Bli kusk för en dag, upplev farten och kraften bakom 500 kg riktig travhäst på tävlingsbanan.

Vi tar med dig på en hästupplevelse utöver det vanliga, och kanske möter du någon av kvällens kuskar och hästar uppe på banan.

JULKLAPPSPRIS!
995:-
ordinarie pris 1.195:-

Erbjudandet gäller under vardagstävlingar.

Jägersro
Vi skapar vinnare!

Kontakta anna.rogell@jagersro.travsport.se
för mer information och bokning.

Åldersgräns 18 år. Stödlinjen 020-81 91 00.

SPELA PÅ TRAV DIREKT I MOBILEN

Du vet väl att det smidigaste sättet att spela på trav är att spela på ATG.se direkt i din mobil. Du loggar in enkelt med BankID, du sätter in pengar med hjälp av Swish eller på det vanliga sättet och du slipper framför allt att stå i kö när det är dags att lägga ditt spel.

Lätt som en plätt!

ATG

BJÖRNTAGET

Vill du också stötta travsportens unga?

Björntaget arbetar för att få fler unga, som kanske inte har ekonomiska möjligheter eller en naturlig koppling till travsporten, att upptäcka hästen och allt det fantastiska i travsporten. Din hjälp behövs.

Så kan du vara med och bidra
Du swishar ditt bidrag till 123 228 27 54 eller sätter in pengar på bankgiro 5467-6218.
Ange namn och e-post. Vi vill tacka för dig att du bidrar till travsportens framtid.

swish

Se höjdpunkter från tävlingarna

–På travronden.se/tv
ger vi dig rörliga bilder
– varje dag

I samarbete med ATG ser du dagens bästa och häftigaste prestationer.

ATG

Nyhetsledande på travsport sedan 1932 – och vi gör dig till en bättre spelare.

TRAVRONDEN

KVÄLLENS TRÄNARE

	Hästar i lopp
Alvesparr, Kate	4
Anderberg, Johan	6
Andersson, Jenny	2
Andersson, Kent	7
Andersson, Robert	8
Berg, Björn	2
Bertilsson, Sören	2
Björk, Anna	4
Burman, Helena	3
Dahlén, Magnus	4,5,8
de Beer, Ronald	1,4
Drottmar, Christian	6
Fajersson, Greger	8
Fiore, Christian	6
Friis, Morten	2
Frinta, Elke	8
Gammelgård, Sabina	4
Haglund, Anne	6
Hansen, Jesper	2,3
Holmquist, Emma	6
Håkansson, Bengt	1
Jacobsen, Axel	1
Jensen, Anders F	2,2
Juul, Michael	6
Juul, Steen	5
Jönsson, Kaj	1
Kolgjini, Adrian	2,3,8
Ladegaard, Magnus	1,5
Linbäcke, Lova	4
Lindblad, Conny	7
Lindblad, Niklas	6
Lindgren, Marcus	5,5,7
Lugauer, Conrad	2,2,3,4,5,7
Lähdekorpi, Hanna	6,6
Lövgren, Joakim	1,2,3,5
Mifsud, Larson	6
Mikkelsen, Frank	5
Möller, Bengt-Olle	4,7
Nilsson, Lars I	2,3
Nilsson, Nils-Göran	8
Nilsson, Wallis	2
Nordström, Per	7
Olsson, Jarl	1
Olsson, Per-Ola	4
Palm, Ronny	1,3
Pilenberg, Mikael	4
Sahlg.-Fromell, Monica	3
Samuelsson, Ola	8
Strandqvist, Linn	4,4,7
Svanhall, Irene	4
Svensson, Johan	3
Svensson, Susanne	6
Södervall, Henrik	1
Sövik, Preben	8
Thorson, Olof	6,6
Tovek, Linda	6
Tung, Pål Morten	5
Uhrberg, Thomas	7
Untersteiner, Johan	5
Untersteiner, Peter	2,3
Uvgård, Per	1
van der Meer, Patricia	1
Virestedt, Aron	8
Örberg, Bo	4,6

Vårt hjärta klappar för hästar!

Folksam i samarbete med ASVT

Lulzim Kolgjini
0709-75 75 50, 0708-31 54 30
lulzim.kolgjini@folksam.se

Avelsföreningen för Svenska Varmblodiga Travhästen

Folksam
För allt du bryr dig om

ATG TILLSAMMANS
Köp en andel i Jägersros andelssystem till V75® och V86® på www.spelatillsammans.se

KONTAKTUPPGIFTER SKÅNSKA TRAVSÄLLSKAPET

Hemsida: www.jagersro.se
E-post: sekretariatet@jagersro.travsport.se
Sekretariatet: 040-671 82 00
Adress: Box 9506, 200 39 Malmö
Bankgiro: 641-4494
VD Kent Öhlander 040-671 82 03
Sportchef Mats Ahlkvist 040-671 82 06
Sportfrågor, uppstallning, licenser
Nilla Tomelius 040-671 82 08
Marknadschef Birthe Perlby 040-671 82 20

Publikansvarig Marie Wessman 040-671 82 02
Publik-/spelansv Marita Sjöberg 040-671 82 14
Ekonomichef, program
Rickard Olsson 040-671 82 09
Ekonomi Catharina Månsson 040-671 82 17
Ekonomi Peter Persson 040-671 82 31
Anläggning, banmästare
David Ketteridge 0733-36 71 98
Utbildningsansvarig Anna Rogell 040-671 82 77
Intern-tv Patric Jonsson 040-671 82 22

Restaurangen 040-671 82 00
Inskrivningen 0736-73 91 27
Banfotograf Mikael Rosenqvist 0708-81 97 88
Jägersro Hästshop 040-21 66 48
Jägersro hästklinik 040-94 29 65

Jägersro
Vi skapar vinnare!

SKÅNSKA TRAVSÄLLSKAPETS STYRELSE

Kerstin Peterson-Brodda (ordförande)
Björn Bergman
Göran Falk
Pekka Lähdekorpi
Mats Nilsson
Mia Rolf
Thomas Uhrberg

FUNKTIONÄRER

Måldomare
Stefan Jönsson
Måldomarenämnd
Hasse Larsson
Roy Nordblad
Mats Åradsson
Lars Östrell
Bandomare
Helene Lindgren
Bandomarenämnd
Göran Grundström
Therese Lundin
Mikael Svensson
Huvudstarter
Mats Nilsson
Banveterinär
Anders Rickard
Dopingprovtagare
Ingela Göransson
Speaker
Anna Thelander
Referent
Mats Ahlkvist
Ekipagekontrollanter
Carolin Grönvall
Mathias Söderlind
Statens kontrollant
Kontakta spelansvarig

Dataskyddsförordningen
När ni besöker Jägersro (Skånska Travsällskapet) samtycker ni till fotografering och filmning. Samtycke innebär att foton/filmer kan publiceras på besökare på internet och i trycksaker för att användas i marknadsföringssyfte för travsporten och även travskolans verksamhet under obestämd tid. Samtycker ni inte till detta, kontakta oss på 040-671 82 00 eller vänd er till Informationen under tävlingstid. Läs mer på www.jagersro.se.

TÄVLINGSRUTINER

ALKOTEST
Utförs i vågrummet vid defileringsvolten. Körsven betraktas som anländ när alkotest är genomfört.

BESTRAFFNING
Meddelas på resultatlistorna. Måldomaren kontaktar ekipagekontrollanten som meddelar de aktiva under tävlingsdagen. Men ansvaret är alltid den aktives.

BILPROVSTARTER
Provstarter bakom bilen sker en timme före första start. Extra bilprovstart sker i lopp utskrivna med autostart och högst 100.000 kr, samt alla tvåårningslopp med autostart. Den extra bilprovstarten sker efter defileringen med 3 min 30 sek kvar till start. Bilen står 500 meter kvar och släpper deltagarna vid startplatsen på upploppet. De som inte önskar delta uppehåller sig på bortre långsidan för allas säkerhet.

BOXLISTA
Finns i brevlådan vid infarten till stallbacken.

DEFILERING
Samling sker i defileringsvolten. Utrop i högtalarna på stallbacken vid 5 min och 3 min.

DISKVALIFIKATION
Via högtalare som bryter löpningsreferenten och vid tempotavlorna på måldomartornet och vid 500-metersmarkeringen. På oddsindikatorn blinkar hästens odds.

FÖRHÖRSRUM
I byggnaden med tränarrummet finns förhörsrum för kuskar/tränare med möjlighet att se översiktsfilmen.

IDENTIFIERING
Häst som inte startat i Sverige inom den senaste ettårsperioden ska identifieras. Hästar ska visas upp för identifierare till vänster om vojlockutlämningen. Häst skall vid identifiering uppvisas för hand och tränsad samt utan någon form av bandage, utselningsdetaljer, etc.

HOVBESLAG/VAGNINFO
Information om hovbeslag och vagn ska lämas för samtliga lopp senast 15 minuter innan starten av lopp 1. Detta görs via tränarens konto på travsport.se. Tränare med utländsk licens kan lämna ändringar jämfört med startanmälan på inskrivningen, 0736-73 91 27.

MONTÉ
Invägning efter loppet, dock ej för ryttare på diskvalificerad häst. Om ryttare vid invägning väger mindre än 65 kg diskvaliceras ekipaget.

NUMMERBRICKOR
Hämtas i inskrivningen och återlämnas väl rengjorda. Nummerbrickor ska vara rengjorda och inlämnade senast 30 minuter efter sista loppets start, annars blir det böter.

PARKERING
För transporter och släp endast på angiven plats. Överträdelse beivras.

PRISCEREMONIER
Prisutdelning sker vid vinnarcirkeln vid upploppet

PROVSTARTER
Direkt efter defilering ska provstart göras på publiksidan.

PROVTAGNING
Provtagningspersonal möter hästen då den kommer av banan och tar med den till provtagningsstallet.

STARTBIL MED VINKLAD VINGE
Vi använder startbil med vinklad vinge i samtliga lopp med autostart. Det innebär att startspåren 6, 7, 8 startar något längre fram än övriga hästar i främre ledet. För häst 8 innebär det en fördel med 1,65 meter medan det blir något mindre för spår 7 (1,15 m) och 6 (0,65 m).

STRYKNINGAR
Strykning av häst: 040-671 82 00.

SÄKERHETSSPÅRET
Om en diskvalificerad häst på innerspår inte använder säkerhetsspåret ska körsvennen bestraffas. För galopperande hästar som ännu inte diskvalificerats är det frivilligt för körsvennen att använda säkerhetsspåret. Om säkerhetsspåret används ska hästen alltid diskvalificeras.

VID OLYCKSFALL
Kontakta receptionen, 040-671 82 00, som tillkallar hjälp.

VÄRMNING
Är tillåten i rätvarv samt i bakvarv i de yttersta spåren.

KOMMANDE TÄVLINGSDAGAR

December
8 On 18.27 V86® Xpress
15 On 12.20 V4® (L8)
21 Ti 18.20 V64®
Januari
5 On 18:27 V86®
11 Ti 12:20 Lunch-V4® (L8)
18 Ti 18:20 V64®
Februari
2 On 18:27 V86®
8 Ti 18:20 V64®
15 Ti 12:20 Lunch-V4® (L8)
23 On 18:27 V86®
Mars
1 Ti 18:20 V64®
8 Ti 12:20 Lunch-V4® (L8)
16 On 18:27 V86®
22 Ti 18:20 V64®
30 On 18:27 V86®
April
9 Lö 14:45 V75®
12 Ti 17:45 V5®
19 Ti 18:20 V64®
21 To 12:20 Lunch-V4® (L8)
27 On 18:27 V86®

PROFFSTRÄNARE JÄGERSRO

Andersson, Jenny 0706-87 73 95
Bergman, Marcus 0735-22 45 20
Burman, Helena 0733-16 43 53
von Dabrowski, André 0793-00 64 25
Eriksson, Christoffer 0734-40 26 97
Karlsson, Ola 0708-15 88 73
Karlsson, Patrik 0706-37 97 42
Kolgjini, Adrian 0702-63 55 32
Kolgjini, Lutfi 0705-84 39 19
Lejon, Johan 0704-94 65 03
Lindblad, Conny 0707-77 13 60
Lindblom, Björn 0729-62 53 30
Lorentzen, Jörgen 0704-33 25 29
Lugauer, Conrad 0703-57 94 04
Lövgren, Joakim 0708-84 47 98
Malmqvist, Roger 0708-77 77 70
Malmqvist, Tomas 0708-15 36 87
van der Meer, Patricia 0722-29 89 52
Nilsson, Lars I 0703-61 39 19
Nordström, Per 0705-28 55 88
Palm, Ronny 0733-46 29 04
Samuelsson, Ola 0705-64 11 12
Sjunnesson, Jörgen 0705-98 95 74
Strandqvist, Linn 0766-11 14 44
Sövik, Preben 0767-98 98 95
Takter, Johnny 0709-91 76 16
Uhrberg, Thomas 0705-44 01 66

Registrerade hästägare med häst till start får mail/sms med länk för att kunna boka fribiljett till stallbacke och publikplats.
Registrerade hästägare med häst i träning på Jägersro har fått mail/sms för att kunna boka fribiljett till stallbacke/publikplats.

Revenue Club

NORRVIDINGE

YTAAB Mark & Trädgård 0411-156 69

MELLBY GÅRD

SYDBUSS

ICA Supermarket Kävlinge

HJORTKVARN Stallströ
ÅTERFÖRSÄLJARE TRÄBOLAGET

Rörläggaren

FALKBOLAGEN AB

BENJAMIN EVO
I SAMARBETE MED VÄNERNFÖRSÄLJNING

NEABGRUPPEN
VI FÖLJER INTE STRÖMMEN, VI LEDER DEN

LM Transport & Entreprenad

A-Posttidning
Avs. TR Media AB
Box 2073
174 02 Sundbyberg

ÖVER 18 ÅR

SPELAR DU FÖR MYCKET? RING STÖDLINJEN 020 - 81 91 00

Tryckt hos:
Åtta.45 Tryckeri
Ansvarig utgivare: Patrik Nord
Programredaktör:
Rickard Olsson, Mile Media

SVANENMÄRKET 3041 0001 TRYCKSAK

7388118803007