V5 ATG

TISDAG 3 AUGUSTI
FÖRSTA START 18.30.

28/2021 PRIS 30:- (inkl 6 % moms)
banprogram

Jägersro

Vi skapar vinnare!

PREMIE-LOPP

MÖRKBRUN start 17.45

KVALTIDER 1.28,0 - 2-åriga || 1.25,0 - 3-åriga || 1.23,0 - 4-åriga & äldre || 1.23,0 - montékval ||
PREMIETIDER 2-åriga 1.28,0-1.35,0

OBS! INGET SPEL I DETTA LOPP

BORUPS ANEMON — 2140:1

21: 0 0-0-0

1 2,br.s.e Executive Caviar - Escapade e Going Kronos
Uppf: Thulin Gustaf, Klågerup
Äg: Thulin Gustaf, Klågerup
Vit, sv axelp och guld hängslen, ärmb; vit
Jörgen Lorentzen

HUMLE — 2140:2

21: 0 0-0-0

2 2,br.s.e Classic Grand Cru - Juicy Face e Ganymede
Uppf: Rasmussen Finn, Danmark
Äg: Hansen Jesper & Wedsgaard Johnny
Svart, orange/vita sömmar; vit
* **Ken Ecce** (Jesper Hansen)

ELYSSES BOOM — 2140:3

21: 0 0-0-0

3 2,sv.s.e Orecchietti - Yvette Silvio e Lindy's Crown
Uppf: Lövgren Martin & Hansen Christina
Äg: Linder Thomas & Rosenberg Cecilia
Svart, grön/gul vinkel,rand ärm; svart
Thomas Linder

HEXHAM DOWNS* — 2140:4

21: 0 0-0-0

4 2,mbr.h.e Weingartner - Bravo Pommerance e Explosive Matter
Uppf: Thorhauge Tanja & Helle
Äg: Hovgaard Michael, Danmark
Blå, ;blå
* **Jeppe Rask** (Michael Hovgaard)

MONTGOMERY M. — 2140:5

21: 0 0-0-0

5 2,svbr.v.e Dominion Beach - Maniaminmiami e Dream Vacation
Uppf: Bröms Sickan, Öjebyn
Äg: Stall Pandia Hästar och smycken
Vit, ljusblått axelparti; vit
* **Kent Friborg**

BOKA PLATS I RESTAURANGEN
TISDAG 3 AUGUSTI
Tvårättersmeny 255:- serveras t o m 20:30

OBS! Jägersro är fr o m nu kontantfritt!

MENY 255:-

Biljett för publikplats utomhus: 50 kr.
Års- och hästägarkort gäller ej, samtliga på utomhusområdet måste köpa biljett. Tänk på att man har eget ansvar att följa FHM:s rekommendationer. Segrande hästägare på publikplats är välkommen till vinnarcirkeln.

17:30 Entré och restaurang öppnar.
18:30 Första start

Vi kommer att genomföra covid 19-säkrade segerintervjuer.
Samtliga platser och biljetter kan endast köpas på tickster.com. Sök på Jägersro. Använd qr-koden i din mobil så kommer du direkt till Jägersro på Tickster.
För att undvika köbildning kommer ingen spelkassa att vara öppen.
Stallbacken klassificeras fortsatt som en arbetsplats, endast de med arbetsuppgifter vid tävlingarna har tillträde dit.

OBS! Begränsat antal platser, först till kvarn gäller.

OBSERVERA att vi inte återköper biljetter men det är tillåtet att överlåta biljett till annan. Följ alltid våra värdars/vakters uppmaningar och fråga gärna dessa om det är något du undrar över. OBS! Ovanstående gäller tills vidare vid våra tävlingar.

BOKA BORD!

VARMT VÄLKOMNA!
Har du frågor/önskemål angående restaurangpaketet: 040-671 82 00.

Jägersro
Vi skapar vinnare!

! Köp din tvårättersmeny senast söndag 1 augusti kl 12.00.

KVAL-LOPP

LJUSBLÅ start 18.05

KVALTIDER 1.28,0 - 2-åriga || 1.25,0 - 3-åriga || 1.23,0 - 4-åriga & äldre || 1.23,0 - montékval ||
PREMIETIDER 2-åriga 1.28,0-1.35,0

OBS! INGET SPEL I DETTA LOPP

AIMEE WIBB — 2140:1

21: 0 0-0-0

1 3,br.s.e Father Patrick - Princess Ride e Express Ride
Uppf: Larsson Kristina & Nils
Äg: Stall iÅV HB & Frierups AB
Vit, blå axelskärp, tvåd ärmar; blå
Jörgen Sjunnesson (Ola Karlsson)

TAKE THE LANE — 2140:2

21: 0 0-0-0

2 3,mbr.v.e Ken Warkentin - Lovers Lane e Amer I Can
Uppf: Prestera International AB, Limhamn
Äg: Roger Malmqvist Trav AB, Oxie
Röd, sv lodrätt fält, svart ärm; röd
Roger Malmqvist

GUARDIAN ANGEL — 2140:3

21: 0 0-0-0

3 3,svbr.s.e Bold Eagle - Swept To Victory e S.J.'s Caviar
Uppf: Panamera Racing v/Jens Glud Hansen
Äg: Panamera Racing v/Jens Glud Hansen,mfl
Svart, orange/vita sömmar; vit
Ken Ecce (Tomas Malmqvist)

AKILLES FACE — 2140:4

21: 8 2-0-0 130.000

4 3,mbr.h.e Raja Mirchi - Croix d'Am e Love You
Uppf: Kolgjini Lutfi & Svensson Anna
Äg: Whap Capital AB, Sandviken
Vinröd, svart/vit vinkel; vit
Lutfi Kolgjini (Adrian Kolgjini)

BIGTIME SECRET — 2140:5

21: 0 0-0-0

5 8,br.v.e Celebrity Secret - Bigtime Indiana e Crown Sweep
Uppf: Hansen Johni, Bjuv
Äg: Olsson Ann-Charlotte & Hansen Johni K
Vinröd, vit vinkel, vita stj ärm; sv
Lina Kiste

ESTERS LEGACY — 2140:6

21: 0 0-0-0

6 3,br.s.e Formula One - East Hero e Mr Pine Chip
Uppf: Åkesson Per-Ola & Holmkvist Matilda
Äg: Hakuna Matata Trotting HB,Stockamöllan
Vinröd, vit axelskärp och ärmbindel; svart
Matilda Holmkvist (Per-Ola Åkesson)

PRINCE OF APRIL — 2140:7

21: 0 0-0-0

7 3,br.v.e S.J.'s Caviar - Alfayette Aggerup e Alf Palema
Uppf: Nord Robert & Clevesköld L-E
Äg: Beta Brunch KB, Bunkeflostrand
***Blå**, gula vinklar och blå ärm; blå
Joakim Lövgren

HUIS CLOS — 2140:8

21: 8 0-3-0 15,9 52.000

8 4,svbr.v.e Bird Parker - Bluejean Baby e Andover Hall
Uppf: Levesque Pierre & Allaire Philippe
Äg: Levesque Pierre & Allaire Philippe
Grön, vitt axelparti, vinkel och ärmr; vit
Thomas Uhrberg (Joakim Lövgren)

ÖNAS RAMONE — 2160:1

21: 0 0-0-0

9 2,fux.s.e Nuncio - Sissel Godiva e Zerberus
Uppf: Jonsson Tomas, Nossebro
Äg: Per Nordström AB & Stall Motvind HB
Mörkblå, silver axelklaffar och revär; sil
Simon Mitman (Per Nordström)

IPANEMA BEACH — 2160:2

21: 0 0-0-0

10 2,br.s.e Scarlet Knight - Iponema e Muscles Yankee
Uppf: Stefan T.Z. Melander HB, Enköping
Äg: Olsson Tord, Malmö
***Röd**, gula stjärnor; gul
Christoffer Eriksson

LOUIS CHERI — 2160:3

21: 0 0-0-0

11 2,br.v.e S.J.'s Caviar - Lovely Brodda e Infinitif
Uppf: Eriksson Christoffer, Sjöbo
Äg: Stall Grappa AB, m fl
Svart, orange ärmbindel; sva
Simon Helm (Christoffer Eriksson)

SOLKATTENS PEARL — 2160:4

21: 0 0-0-0

12 2,ljbr.s.e Readly Express - Cosette Pontmercy e Running Sea
Uppf: Bio Consulting i Söderköping AB
Äg: Bro Byggnads AB, Stockholm
***Röd**, gul/vit/gul axelskärp, ärmb; vit
Natalia Borisenko (Per Nordström)

ELYSIA — 2160:5

21: 0 0-0-0

13 2,ljbr.s.e Executive Caviar - Imakethecashflow e Revenue
Uppf: Annemanna AB, Ekerö
Äg: EXECUTIVE Caviar Racing Stable HB
Vit, sv/guld hängslen, ärmb; vit
Per Nordström

HÅLLTIDER

17.30 Entrén öppnar
17.30 Restaurangen öppnar
17.30 Provstarter bakom bilen
17.45 Premielopp
18.05 Kval
18.30 Lopp 1
18.53 Lopp 2, V5® avd 1
20.00 Lopp 5, V4® avd 1
20.22 Lopp 6, V3® avd 1
21.05 Lopp 8

Omslaget: Pasi Aikio-tränade Who's Who och Örjan Kihlström vann Åbergs.
Foto: MIKAEL ROSENQVIST/MIRO MEDIA

Sofiero Bryggeri presenterar Hugo Åbergs Memorial 2021

Who's Who lekte hem Åbergs!

Who's Who och Örjan Kihlström vann Åbergs 2021 på 1.10,7/1609a. Pasi Aikio tränar Derbyvinnaren Who's Who som Jennie Ek sköter om. Travkompaniets Stall AB äger Who's Who som Menhammar Stuteri fött upp.

Han hade aldrig ens provat distansen.
När Who's Who för första gången en fick chansen över engelska milen uppträdde han som en fullfjädrad supersprinter.
Han tog spets och "stal" Hugo Åbergs Memorial.
- Det är en "horse of a lifetime", han betyder hur mycket som helst, sade en tagen Pasi Aikio.

Från starttrög hårding som ofta fick gå utvändigt till ursinnig spurtare övre längre distanser och nu en startsnabb spetssprinter.

Who's Who genomgått en metamorfos under karriären.

På tisdagen visade han sig flygfärdig när han sprintade ifrån världseliten i Hugo Åbergs Memorial.

- Jag vet att hästen är startsnabb om man vill att han ska öppna. Men Örjan har aldrig använt det, han har aldrig behövt använda det. Idag gjorde vi det och det blev rätt enkelt. Det var ett ganska tråkigt lopp att titta på, men jag var väldigt nöjd, konstaterade Pasi Aikio sedan han fått se Örjan Kihlström hålla ut konkurrenterna, dämpa farten, och speeda ifrån på uppploppet.

Eller som måltvåan Johan Untersteiner summerade loppet efter att ha surfat med från ledarryggen bakom Cyber Lane.

- Det var rafflande, i 200 meter.

Det var när startrusningen la sig och kort efteråt som loppets favorit Very Kronos galopperade, i rygg på en bromsande Night Brodde och Conrad Lugauer.

- Det var trångt om positionerna runt första sväng, sedan tar det lite stopp. Det är inte så att det är emot reglementet, men det blir ett stopp som inte Very Kronos klarar av. Han är speciell, det krävs inte jättemycket för att han ska galoppera, nu blev det ett stopp framför och det reder han inte ut, förklarade körande Erik Adielsson.

Faktum är att stoppet varade betydligt längre än så. Medan Lugauer försökte köra så långsamt han kunde på utsidan så gömde nämligen övriga kuskar sina hästar i kön. Därför tilläts Örjan Kihlström köra en lång bit i 1.20-fart, varva på i sammanhanget skrattretande 1.12,1, och förvandla Åbergs 2021 till raka motsatsen till den utslagsgivande fartfest som loppet brukar vara.

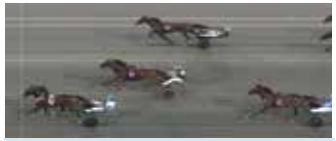

Sofiero Bryggeri presenterar Hugo Åbergs Memorial 2021 (Gr I Int) - STL Open, försök 9. Pris: 1.609.000-800.000-400.000-200.000-100.000 (5 priser)
1. Who's Who 10,7 (3,01) Kihlström Ö
2. Cyber Lane 10,9 (22,61) Untersteiner J
3. Upstate Face 10,9 (15,08) Kolgjini A
4. Hickothepooh 11,1 (24,68) Hop V
5. Calle Crown 11,2 (14,54) Takter J
Opl. Cokstile 11,3 (12,03). Gareth Boko 11,3 (13,82). Alrajah One 11,4 (5,59). Night Brodde 11,5 (19,88). Very Kronos d10g (4,13).
Segrare: h 7 år e. Maharajah-Reality Pride.
Ägare: Travkompaniets Stall AB (publ), Ekerö.
Uppfödare: Menhammar Stuteri AB, Ekerö.
Skötare: Jennie Ek.
Tränare: Pasi Aikio, Ekerö.
Vunnet med: 1.5 längd.
Vinnare: 3,01. **Plats:** 1,54-3,93-3,46.
Tvilling: (1/9) 23,47. **Trio:** (1-9-4) 368,29.

Men Who´s Who behöver givetvis inte be om ursäkt för något. Nästan lika fort som han öppnade första 200 avslutade han sista 200. Och sällan har en häst sett så obrukad och kaxig ut samtidigt som han kasserat in 1 609 000 kronor i landets näst största sprinterlopp.

- Det var helt underbart när han fick ledningen och fick bestämma, då kändes allting tryggt. Jag tycker att den här hästen är så fantastisk och är bara så glad att vi får jobba med en sådan häst. Nu är det bara ren glädje, fortsatte Pasi Aikio.

Klungspurten vanns av uppstickaren Upstate Face som visade att han kommit till eliten för att stanna.

Kvällens fartfest fixade Alessando Gocciadoro och Bengurion Jet i fyraåringsloppet.

Hästen må ha visat enorm kapacitet sedan han kom till den italienske championtränaren vid årsskiftet, men att han skulle springa två sekunder snabbare än hästarna i Åbergs och dundra runt på världstiden 1.08,8/1 640 meter autostart med sträckta linor över mål var ändå svårt att föreställa sig på förhand.

- Det är en fantastisk häst, men det här var till och med bättre än jag trodde. Idag ville jag för första gången prova att ladda med honom bakom bilen och det visade han att han klarade av. Banan är fantastisk, han är inte van att tävla på sådana underlag i Italien, förklarade Gocciadoro.

Och vem är egentligen bäst av de båda Maharajah-sönerna, Who's Who eller Bengurion Jet? Svaret lär komma på Åby 14 augusti. Båda hästarna bjöds nämligen in, och tackade preliminärt ja, till landets mest udda miljonlopp, Åby Stora Pris över tre kilometer.

Gocciadoro följde upp med nästa storfavorit Colibri Jet som var nästan lika överlägsen bland treåringarna.

Colibri Jet och Alessandro Gocciadoro vann Premio Going Kronos 2021 - Breeders Course 3 years old 2021 Second Final.

Tomas Malmqvists M.T.Oscar och Ken Ecce vann Malmö Stads Pris. Henrietta Hjalmarsson sköter om M.T.Oscar.

Hnokki Speed, Jan A Friis tränar, och Birger Jörgensen vann premiären av Kolgjini Sales Auction Race med 200 000 kr i förstapris.

Och gästerna fortsatte att ta för sig.

Nederländske segermaskinen Indigo bombade till spets från ytterspår för Rick Ebbinge medan danske Billie Time blåste runt konkurrenterna i spåren sista 700 för Flemming Jensen.

Två hemmasegrande Oscar kompletterade en favoritfylld V75.

Örjan Kihlström bjöd en snygg ryggresa till Joakim Lövgrens Oscar L.A. medan Ken Ecce eldade undan i front i stayerloppet bakom Tomas Malmqvists M.T.Oscar.

Bengurion Jet och Alessandro Gocciadoro vann Prix Cagnes-sur-Mer på det svenska rekordet 1.08,8/1640a.

Harran Boko och Per Nordström vann Prix Argentan.

Joakim Lövgren-tränade Oscar L.A. vann Prix La Capelle tillsammans med Örjan Kihlström. Gerald Vella är skötare.

Björn Lindblom-tränade Eight Hour kördes till seger av Kevin Oscarsson.

Utdelningen för sju rätt stannade på 451 kronor med jackpot på såväl sex som fem rätt.

Text:
ROBIN JOHANSSON/KANAL 75
Foto:
MIKAEL ROSENQVIST/MIRO MEDIA

KUSKSTATISTIK

Statistik per onsdag den 28 juli kl 16.00.

	Kör i lopp	Bana	2021		%	tkr		2020	%
Almsgård, Julia	6	VG	18	0-0-0	0	22	1	0-0-0	0
Andersson, Robert	7	J	58	1-2-6	2	173	74	6-3-5	8
Arnqvist, Peter	3	HD	13	2-1-1	15	76	23	3-3-0	13
Berg, Fredrik	5,8	AX	72	1-6-4	1	326	171	6-17-16	4
Claesson, Fredrik	6,7	AX	98	6-7-5	6	520	99	13-13-7	13
Ecce, Ken	5	*Ch	180	27-25-25	15		388	56-47-55	14
Elias, Marc	2,4	J	191	23-21-22	12	2215	356	58-43-26	16
Ericsson, Sofie	3	HD	20	1-4-2	5	117	41	1-5-4	2
Eriksson, Christoffer	2,4,5,6,7,8	J	233	30-17-25	13	2533	467	59-47-31	13
Eriksson, Isabell	3	J	14	1-2-2	7	85	42	5-3-5	12
Eriksson, Tobias O	4	J	7	2-1-0	29	79	28	3-2-1	11
Fiore, Christian	6	HD	79	7-12-7	9	772	147	10-17-2	7
Gren, Anna	3	J	4	0-0-1	0	14	6	0-0-0	0
Hansen, Jan	3	HD	14	1-3-0	7	49	54	3-5-4	6
Helm, Simon	1,3	J	48	8-4-4	17	368	44	4-2-2	9
Ingves, Peter	6,8	HD	206	13-22-11	6	1621	624	64-58-65	10
Ivanov, Ivelin	7	J	8	0-0-0	0	6	21	0-1-0	0
Johansson, Gustav	4,6	HD	35	4-4-2	11	310	197	18-14-17	9
Johansson, Henrik	6	VG	77	3-7-2	4	401	123	10-13-11	8
Kolgjini, Lutfi	5,7	J	14	2-1-1	14	494	75	9-9-6	12
Larsen, Henriette	8	HD	119	3-7-13	3	805	307	15-22-30	5
Lindblad, Conny	5	J	21	0-1-3	0	67	34	2-1-3	6
Lindblad, Madeleine	1	J	1	0-0-0	0	3	0	0-0-0	0
Lindvall, Fredrik	6	J	8	0-0-0	0	20	23	1-0-1	4
Lugauer, Conrad	4,5,8	J	166	39-23-19	23	3684	180	34-35-12	19
Lundkvist, Johan	5	Å	4	0-1-0	0	22	10	0-1-1	0
Lähdekorpi, Hanna	6	HD	89	10-15-10	11	1161	120	19-20-19	16
Lövgren, Joakim	2,4,7,8	J	232	28-39-30	12	3585	476	63-67-55	13
Mifsud, Tyler	1,3,7	J	87	11-7-10	13	810	75	8-12-7	11
Mitman, Simon	1	J	16	5-1-1	31	177	12	1-3-1	8
Niklasson, Markus	8	HD	160	15-3-10	9	945	244	15-13-18	6
Nilsson, Markus	1	J	6	0-0-1	0	15	0	0-0-0	0
Nilsson, Wallis	3	J	8	0-1-1	0	22	21	0-0-4	0
Nimåker, Lee	3,6	J	62	2-6-10	3	323	96	4-7-11	4
Odder, Maja A	1	J	16	1-0-4	6	52	54	3-2-2	6
Olsson, Klas	3	HD	30	5-6-2	17	252	39	2-6-1	5
Oscarsson, Jonas M	2,3	HD	55	4-4-3	7	291	69	6-6-4	9
Oscarsson, Kevin	2,4,5,8	KR	442	44-48-43	10	6167	704	68-60-70	10
Pedersen, Fredrik	4	J	21	1-2-2	5	171	31	5-6-2	16
Persson, Alex	1	HD	22	2-2-2	9	97	45	3-4-1	7
Persson, Fredrik	5	KR	169	20-18-26	12	1836	272	29-26-38	11
Persson, Håkan K	7	HD	47	1-3-5	2	165	81	3-7-3	4
Persson, Stefan	2,4,5,7	HD	720	77-89-82	11	8098	1084	113-115-113	10
Plambech, Kamilla	1	*Ch	24	5-1-3	21		19	4-0-1	21
Rask, Jeppe	5	*Ski	157	11-24-19	7		307	37-37-47	12
Ring, Linus	6	J	1	0-0-0	0	2	2	0-0-0	0
Samuelsson, Ola	7	J	61	12-6-4	20	410	65	6-8-16	9
Sejer, Christian	1	HD	40	4-2-5	10	246	30	0-2-2	0
Sjunnesson, Jörgen	2,6	J	162	21-22-17	13	2263	292	35-50-26	12
Stafström, Mika	1	J	9	0-1-2	0	32	0	0-0-0	0
Svensson, Johan	3	HD	30	4-3-0	13	203	63	9-5-4	14
Sövik, Preben	7,8	J	57	5-4-9	9	363	86	10-6-10	12
Takter, Johnny	4,8	J	67	5-4-9	7	635	0	0-0-0	0
Uhrberg, Thomas	4,6,8	J	264	31-28-44	12	3391	500	55-65-55	11
Untersteiner, Johan	2,4,5,6,8	HD	433	81-50-44	19	10117	824	140-103-103	17
Uvgård, Per	3	J	18	0-0-0	0	24	21	0-1-0	0
Zackrisson, Tommy	3	KR	43	5-5-0	12	218	67	5-10-3	7
Örberg, Bo	7	J	53	4-2-4	8	346	94	4-3-7	4

*Kusk har licens utomlands. Statistik enligt respektive lands centralförbund.

ATG TILLSAMMANS
Köp en andel i Jägersros andelssystem till V75®, V86®, GS75® och V64® på www.spelatillsammans.se

EXTRA BILPROVSTART 3 MIN 30 SEK INNAN START

JÄGERSRO — *Juniorchans - Ungdomslopp - Högst 35 år - Högst 75 lopp 2020*

1 — **1640 M AUTOSTART** — **START 18.30**

3-åriga och äldre 12.501 - 94.000 kr, körda av B- eller K-licensinnehavare. Körsvenskrav kat. 2. Körsvenner födda 860101 till 051231 med högst 75 sulkylopp under 2020. 1640 m. Autostart.
Pris: 30.000-15.000-10.000-6.800-5.900-(5.000)-(2.000) kr. Hederspris till segrande hästs ägare och körsven.

INGET SPEL I DETTA LOPP — Det är ej tillåtet för ATG att ta spel på lopp med kuskar/ryttare som inte fyllt 18 år tävlingsdagen.

TID	500 m	1000 m	1500 m	2000 m	Sista 500 m

MALOU CHERI — 1640:1 — 15,9AM — 17,1M — Total: 12 1-1-1 — 69.300

1
5,mbr.s.e Andover Hall -
21: 2 1-0-0 16,9a 10.500 — 20: 4 0-0-0 19,9a 2.000
Nugget's Face e Classic Photo
Uppf: Eriksson Christoffer &Dimming Ekdahl K
Äg: Grönviks Racing Stable AB, Hasslarp
Mblå, vita stolpar och svart axeiparti; mb
CC **Markus Nilsson** (Lars Angelhammar)

Andre von Dabrowski	J	17/10-7	2/2140	**0**	19,9ag	c c	9,04	10'
Andre von Dabrowski	Hd	2/11-2	4/2160	**d**	11g	c c	176,64	30'
Martin Malmqvist	Vi	10/6-9	2/2120	**d**	kubg	c c	6,91	12'
Tyler Mifsud	Kr	12/7-10	2/2140	**1**	16,9a	c c	8,55	10'
Peter Ingves	Å	29/7-10	5/2160			c c		30'

IT WASN'T ME — 1640:2 — 18,1AM — 17,0M — Total: 8 0-0-0 — 51.000

2
3,br.s.e Walk the Walk -
21: 8 0-0-0 18,1a 51.000 — 20: 0 0-0-0
Fanny Rak e Love You
Uppf: Stafström Gitte, Skurup
Äg: Stafström Gitte, Skurup
Svart, grå stolpar och blå axelparti; sva
CC **Mika Stafström** (Gitte Stafström)

Tyler Mifsud	J	27/4-2	1/2140	**8**	19,3ag	c c	58,07	50'
Tyler Mifsud	J	4/5-2	6/2140	**d**	kubag	c c	49,52	50'
Tyler Mifsud	J	18/5-4	3/2140	**5**	18,5	c c	90,38	50'
Tyler Mifsud	J	8/6-2	8/2140	**7**	18,1a	c c	218,83	50'
Tyler Mifsud	J	15/6-8	4/2140	**7**	17,9g	c c	119,33	50'

TOP LLOYD — 1640:3 — 14,3AK — 17,7M — Total: 14 1-2-0 — 69.300

3
4,br.v.e Sebastian K. -
21: 12 1-2-0 14,3a 68.300 — 20: 2 0-0-0 1.000
Sioux Crazy Dance e Spotlite Lobell
Uppf: Fjelkner Anders, Åhus
Äg: Lindblad C, Wirén A & Edelborg J
Svart, röd/vitt axelskärp; svart
CC **Madeleine Lindblad** (Conny Lindblad)

Conny Lindblad	J	4/5-10	7/2140	**0**	18,0	c c	69,21	30'
Niklas Lindblad	J	22/5-8	3/2140	**1**	17,7a	c c	3,93	10'
Niklas Lindblad	J	8/6-5	1/1640	**5**	14,5a	c c	54,99	30'
Conny Lindblad	Ti	6/7-7	4/1609	**2**	14,3a	c c	37,96	20'
Niklas Lindblad	J	13/7-10	1/1640	**2**	14,9a	c c	11,37	30'

CIRE — 1640:4 — 16,1AM — 15,1M — Total: 12 0-2-4 — 84.700

4
4,mbr.v.e Explosive Matter -
21: 9 0-2-3 16,1a 67.400 — 20: 3 0-0-1 17.300
Honeyed e Mack Lobell
Uppf: Menhammar Stuteri AB, Ekerö
Äg: Karlskrona Äran AB, Karlskrona
Blå, ; blå
CC **Kamilla Plambech** (Thomas Uhrberg)

Paul Robertsson	J	30/3-5	6/1640	**d**	9ag	¢ ¢	3,47	30'
Thomas Uhrberg	J	10/4-3	2/2140	**d**	ug	¢ c	29,11	35'
Thomas Uhrberg	J	27/4-7	7/2140	**3**	16,1a	c c	35,04	30'
Thomas Uhrberg	J	26/5-3	12/2640	**0**	16,9a	c c	71,18	30'
Thomas Uhrberg	J	20/7-8	3/2160	**2**	15,1	c c	36,49	30'

MEZZIO V.M. — 1640:5 — *14,7AK — 16,8M — Total: 12 1-0-2 — 89.300

5
4,br.s.e Symphonic Hanover -
21: 4 1-0-0 14,7a 37.800 — 20: 8 0-0-2 17,4a 51.500
Happy Angel e Ganymede
Uppf: Team Vm Travskola Halmstad
Äg: Staffan Nilsson AB & Stringens HB
Mörkblå, silver axelklaffar och revär; sil
CC **Simon Mitman** (Staffan Nilsson)

Staffan Nilsson	J	4/11-3	4/2140	**4**	17,0	¢ ¢	64,39	50'
Staffan Nilsson	J	10/2-7	7/1640	**0**	20,0ag	c c	96,81	40'
Staffan Nilsson	J	8/6-5	11/1640	**0**	14,9a	¢ ¢	47,58	30'
Staffan Nilsson	J	29/6-7	10/2140	**4**	15,7a	¢ ¢	164,42	30'
Staffan Nilsson	J	13/7-10	7/1640	**1**	14,7a	¢ ¢	31,90	30'

TITAN FACE — 1640:6 — 14,5AK — 15,8M — Total: 16 0-2-2 — 87.850

6
6,ljbr.h.e Muscle Hill -
21: 7 0-0-1 16,4a 20.900 — 20: 9 0-2-1 14,5a 66.950
Bell Power e Pine Chip
Uppf: Allev.Kronos S.R.L. & Kolgjini Lutfi
Äg: Daci Altin, Sjöbo
Svart, orange ärmbindel; sva
CC **Simon Helm** (Altin Daci)

Dante Kolgjini	Hd	21/6-8	2/2160	**3**	16,0	c c	17,62	10'
Tyler Mifsud	J	29/6-10	4/2160	**d**	11g	c c	23,31	30'
Dante Kolgjini	J	13/7-5	1/2640	**d**	kubug	c c	12,14	35'
Altin Daci	J	20/7-k	5/2140	**k**	20,2g	– –	gdk	-
Christoffer Eriksson	Å	29/7-10	6/2160			c c		30'

SILVER IDEAL — 1640:7 — 16,6AM — 16,1K — 17,4AK — Total: 24 1-1-1 — 92.800

7
4,sv.v.e Marion Mad Money -
21: 11 1-0-1 16,6a 33.800 — 20: 13 0-1-0 17,4a 59.000
Winny Lore e Giant Chill
Uppf: Andersson Robert & Odder Anette
Äg: Andersson Robert & Odder Anette
Svart, rosa/lj.lila bröstb, revär; vit
CC **Maja A Odder** (Robert Andersson)

Robert Andersson	Hd	6/5-5	11/2140	**0**	16,9a	¢ c	133,86	25'
Robert Andersson	J	26/5-2	1/2140	**0**	17,8a	¢ c	71,79	30'
Maja A Odder	Vi	10/6-1	4/1620	**8**	16,1	¢ c	ejsp	20'
Maja A Odder	Hd	21/6-1	2/2140	**0**	16,6a	¢ c	ejsp	25'
Robert Andersson	Kr	12/7-10	8/2140	**3**	17,1a	¢ c	6,85	10'

IL COMMENDANTE — 1640:8 — 17,2AK — 16,8M — Total: 12 2-1-0 — 79.300

8
6,mbr.v.e Muscle Hill -
21: 3 0-0-0 17,2a 1.500 — 20: 8 2-1-0 19,2a 72.500
Boa Boko e Express It
Uppf: Annemanna AB, Ekerö
Äg: Firma Cathrine Hellberg
Blå, svart/vita axelklaffar; blå
Hd CC **Christian Sejer** (Cathrine Hellberg)

Sören Boel	Hd	2/11-6	3/2640	**d**	vÄndag	c c	5,75	35'
Sören Boel	Hd	30/11-k	4/2140	**k**	19,8g	– –	gdk	-
Henriette Larsen	Ti	11/6-2	10/1609	**0**	17,2ag	c c	3,81	10'
Max Karlsson	Ax	29/6-7	4/2140	**d**	6g	c c	5,79	10'
Sören Boel	J	20/7-5	1/2140	**0**	16,8	c c	17,93	30'

GLOBAL BARRISTER — 1640:9 — 13,4AK — 15,9M — Total: 7 1-1-1 — 72.300

9
4,mbr.v.e S.J.'s Caviar -
21: 7 1-1-1 13,4a 72.300 — 20: 0 0-0-0
Grecian Goddess e Yankee Glide
Uppf: Global Farm AB, Nacka Strand
Äg: Jhb Sweden Filial, Laholm
Svart, mörkgröna stolpar; svart
CC **Tyler Mifsud** (Patricia van der Meer)

Martijn de Haan	J	18/5-7	4/2140	**0**	distg	c c	11,27	30'
Kevin Oscarsson	Vg	1/6-5	6/2140	**1**	16,7	c c	2,14	20'
Thomas Uhrberg	J	15/6-4	4/2160	**2**	15,9	c c	16,21	30'
Martijn de Haan	J	29/6-7	12/2140	**6**	15,8a	c ¢	20,38	30'
Thomas Uhrberg	Hd	10/7-13	12/1640	**4**	13,4a	c c	91,47	75'

GLOBAL BODYGUARD — 1640:10 — 13,7AK — 16,2M — Total: 7 1-3-0 — 77.000

10
4,br.h.e Bold Eagle -
21: 7 1-3-0 13,7a 77.000 — 20: 0 0-0-0
Sail On By e Yankee Glide
Uppf: Global Farm AB, Nacka Strand
Äg: Stall Bring Me KB, Limmared
Svart, vinröd/vit vinkel; svart
Hd CC **Alex Persson** (Håkan K Persson)

Stefan Persson	Kr	21/5-10	2/2140	**2**	16,6	c c	3,09	25'
Stefan Persson	Vg	1/6-6	10/2140	**1**	19,2g	c c	2,09	25'
Alex Persson	Hd	21/6-1	1/2140	**4**	15,4a	c c	ejsp	25'
Stefan Persson	Hd	10/7-13	11/1640	**0**	13,7a	c c	13,71	75'
Stefan Persson	Ax	23/7-3	4/2140	**5**	15,6a	c c	18,19	50'

Inget spel i detta lopp!

Juniorchans för kuskar under 18 år

Vid årsskiftet skärptes den svenska spellagen så att minderåriga kuskar och ryttare inte längre kan delta som spelobjekt i travlopp. Därför körs det 350 lopp i år med det nya villkoret Juniorchans. Där kan både äldre och minderåriga delta, och dessa lopp körs helt utan spel. Juniorerna som deltar i loppen **samlar placeringar**, vilket leder fram till en **sommarfinal** i Rättvik lördag 7 augusti och **vinterfinal** på Solvalla Annandag Jul 26 december. För montéryttarna blir det en **juniorfinal** på Solvalla söndag 31 oktober.
Läs mer på travsport.se/juniorchans

När du ser denna symbol i startlistan betyder det att kusken eller ryttaren är under 18 år.

Är din häst rätt försäkrad?
Jag hjälper dig med din hästförsäkring:
Fredrik Persson 070-8620642

Agria i samarbete med Travhästägarna
Agria Djurförsäkring

Grattis till segern!
Tavlor beställer ni på www.miromedia.nu
Mvh Mikael Rosenquist / Banfotograf Jägersro
micke@miromedia.nu ◦ 070-88 197 88

JÄGERSRO STALLCAFÉ
Följ oss på facebook.com/jagersrostallcafe
VI HÅLLER ÖPPET TÄVLINGSDAGAR (TRAV & GALOPP)

V5 ATG — 1

TRIO / TVILLING / KOMB / VINNARE / PLATS

JÄGERSRO // 07

2 — 1640 M AUTOSTART — START 18.53

3-åriga och äldre 388.001 - 742.000 kr. Körsvenskrav kat. 2. Körsvenner födda 030803 eller tidigare. 1640 m. Autostart.
Pris: 30.000-15.000-10.000-6.800-5.900-(5.000)-(2.000) kr.
Hederspris till segrande hästs ägare.

ODDS	1	2	3	TRIO	TVILLING
TID	500 m	1000 m	1500 m	2000 m	Sista 500 m

R.K.KING — 1640:1 — 11,8AK — 13,2M — Total: 68 9-6-6 — 663.800

1
9,mbr.v.e Make it Happen -
Jummie Broline e Pine Chip
Uppf: Ryka Invest AB, Eskilstuna
Äg: F:a R Svenssons Måleri & Bostadsren.
Mörkblå, vita romber; vit
Kr C C **Kevin Oscarsson** (Johanna Johansson)

21: 13 0-0-3 11,8a 51.100 — 20: 8 0-0-0 14,4a 8.500

Oscar Ginman	Kr	30/4-4	1/2680	3	14,9	c c	75,49	30'
Anders Zackrisson	Kr	21/5-7	3/3180	0	15,6	c c	81,72	30'
Christoffer Eriksson	J	15/6-5	9/2160	5	13,9	c ¢	45,39	30'
Kevin Oscarsson	Mp	5/7-9	1/1640	0	11,8a	c ¢	68,53	75'
Kim Eriksson	Ti	26/7-3	7/1609	4	12,0a	¢ ¢	20,20	22'

GALANTIS — 1640:2 — 11,1AM — 13,3M — 11,9AK — Total: 31 2-4-6 — 648.500

2
5,br.h.e Zola Boko -
Chikano e Alf Palema
Uppf: Lejon Johan, Veberöd
Äg: Lejon Johan, Veberöd
Svart, vinröd/vita hängslen, ärmb; sv
C C **Stefan Persson** (Johan Lejon)

21: 4 0-1-1 13,2a 48.500 — 20: 15 0-2-4 11,1a 265.000

Erik Adielsson	Hd*	19/12-9	9/2640	7	15,4a	c c	7,00	110'
André Eklundh	Å	6/1-6	3/2140	2	14,5a	c c	8,52	50'
Erik Adielsson	J	16/1-8	5/3180	d	ug	c c	4,82	100'
Stefan Persson	J	27/1-9	8/2140	3	14,8a	c c	7,44	60'
Stefan Persson	J	10/2-9	7/1640	6	13,2a	c c	5,99	60'

GAMBIT BRODDE — 1640:3 — *10,6AK — 14,8M — Total: 43 10-10-5 — 727.060

3
6,mbr.v.e Infinitif -
Global Affair e Broadway Hall
Uppf: Brodda Stuteri AB, Skurup
Äg: Stall Oculus
Svart, vinkel och gula sömmar; svart
C C **Marc Elias** (Conrad Lugauer)

21: 11 1-3-1 11,2a 82.900 — 20: 8 1-4-1 10,6a 207.500

Marc Elias	Kr	30/4-4	7/2680	d	8g	¢ ¢	8,26	30'
Markus Waldmüller	Ti	16/5-5	7/1609	2	11,2a	c c	9,43	10'
Marc Elias	Ax	24/6-4	12/2140	6	13,4a	c c	16,75	25'
Markus Waldmüller	Vg	3/7-8	2/1640	1	13,0a	c c	2,20	20'
Markus Waldmüller	J	13/7-7	6/1640	3	12,5a	c c	5,71	35'

BACCANI* (IT) — 1640:4 — 11,4AK — 14,4L — Total: 30 4-6-4 — 634.883

4
4,br.h.e Ideale Luis -
Butler's Choice e Harmonious
Uppf: Casillo Gennaro, Italien
Äg: D'Uva Franco, Italien
Svart, blå/vitt axelsk, ärmbindel; vit
* C C **Christoffer Eriksson** (Gennaro Casillo)

21: 10 0-3-1 11,4a 180.988 — 20: 13 1-1-3 13,6a 271.954

Peter Ingves	J	4/5-3	3/1640	2	12,4a	¢ c	45,55	35'
Peter Ingves	Ch	16/5-8	2000	0	16,3ag	– –	67,40	-
Carl Johan Jepson	J	26/5-7	7/1640	3	11,4a	¢ c	15,24	60'
Rikard N Skoglund	Vg*	9/6-9	2/1640	7	11,6a	¢ c	33,74	110'
Christoffer Eriksson	J	13/7-7	1/1640	5	12,9a	¢ c	5,55	35'

HENNESY BOKO — 1640:5 — 11,1AK — 13,8M — Total: 44 7-8-7 — 512.200

5
7,mbr.v.e Chocolatier -
Lucky Lavec e Pine Chip
Uppf: Boko Stables Holland BV, Nederländerna
Äg: Adamas HB, Helsingborg
Mblå, röda sidor och vit/röda sömmar; mb
C C **Joakim Lövgren**

21: 7 0-1-1 11,9a 48.700 — 20: 14 0-4-2 11,8a 93.600

Bernardo Grasso	J	21/4-9	2/1640	0	13,4a	¢ ¢	9,40	60'
Tyler Mifsud	Ti	16/5-5	1/1609	d	10ag	¢ ¢	11,94	10'
Johnny Takter	J	15/6-5	8/2160	3	13,8	¢ ¢	26,75	30'
Joakim Lövgren	Å	1/7-10	5/1640	2	13,6a	¢ ¢	6,59	40'
Isabell Eriksson	Ti	26/7-3	3/1609	6	12,2a	¢ ¢	18,83	22'

DATS CABALLO — 1640:6 — 11,8AK — 14,0M — Total: 18 6-1-3 — 536.896

6
7,br.v.e Jocose -
No Entry e Windsong's Legacy
Uppf: Lagestig Bengt-Göran, Ljungby
Äg: Stall MARLIN - Asap (Lindgren Marcus)
***Mörkgrön/orange**, diagonalt delad; ora
Hd C C **Jonas M Oscarsson** (Marcus Lindgren)

21: 3 1-0-0 11,8a 36.700 — 20: 1 0-0-0 13,2a 4.500

Rikard N Skoglund	Mp	11/19-2	6/1640	1	14,1a	c ¢	7,11	25'
Rikard N Skoglund	Mp	5/20-3	5/1640	6	13,2a	c c	8,48	25'
Jonas M Oscarsson	S	31/3-7	1/2140	0	14,9a	c c	117,52	60'
Gustav Hellman	Ti	6/7-4	8/1609	4	11,8a	c c	46,61	22'
Jonas M Oscarsson	J	20/7-3	9/1640	1	12,6a	c ¢	6,78	30'

RED MILE BRODDE — 1640:7 — *12,8AM — 13,2M — 13,2AK — Total: 30 4-6-3 — 650.965

7
5,mbr.v.e S.J.'s Caviar -
Run Baby Run e Super Arnie
Uppf: Brodda Stuteri AB, Skurup
Äg: Pallexperten i Malmö AB, Limhamn
Vit, blå axelskärp, tvåd ärmar; blå
C C **Jörgen Sjunnesson** (Ola Karlsson)

21: 7 0-2-1 13,8a 120.804 — 20: 15 3-3-1 12,8a 428.161

Jörgen Sjunnesson	J*	10/4-10	6/2140	0	13,8a	¢ ¢	22,35	110'
Jörgen Sjunnesson	J	27/4-6	2/2140	2	14,2	¢ ¢	10,24	35'
Jörgen Sjunnesson	Ch	16/5-5	2950	4	14,7	– –	17,70	-
Jörgen Sjunnesson	Mp*	5/6-5	5/2140	6	13,2	c ¢	49,40	110'
Jörgen Sjunnesson	År*	17/7-5	6/2140	6	13,5	c ¢	6,75	110'

GLOBAL AGREEMENT — 1640:8 — *11,8AM — 15,1M — 12,0AK — Total: 16 6-5-0 — 675.000

8
5,ljbr.v.e Love You -
Muskot e Muscles Yankee
Uppf: Global Farm AB, Nacka Strand
Äg: Easy KB, Uppsala
Svart, vit/röda axelklaffar; svart
Hd C C **Johan Untersteiner** (Peter Untersteiner)

21: 4 0-1-0 12,2a 76.500 — 20: 10 4-4-0 11,8a 488.500

Peter Untersteiner	Å	16/12-4	6/1640	2	12,0a	c c	1,98	60'
Peter Untersteiner	Å	28/4-7	7/2140	0	14,1a	c ¢	9,60	60'
Henriette Larsen	Ax	6/6-10	1/2140	2	12,2a	c ¢	3,26	150'
Johan Untersteiner	Hd*	10/7-10	11/1640	d	11ag	c ¢	17,62	110'
Erik Adielsson	Ax	25/7-10	3/2140	d	uag	c ¢	2,77	100'

Chansvärdering: 8-3-4-7-2-6

Kör- och monté-licensutbildning

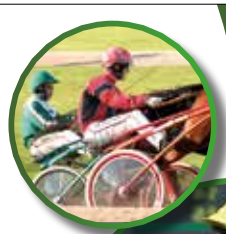

become a fan on facebook

Vill du ta steget längre och tävla inom travsporten? Anmäl dig då till höstens kör- eller montélicensutbildning, en utbildning som kan ge dig möjligheten att delta i riktiga travlopp.

För att delta måste du minst fylla 15 år i år och ha goda häst/ kör-/ ridkunskaper. Minst ett års erfarenhet från regelbunden körning i sk. snabbjobb tillsammans med andra ekipage och ha allmän kännedom om voltstart. I montéutbildningen krävs också stor fysisk styrka hos ryttaren.

Kursen är både praktisk och teoretisk på 16 gånger, varav 13 utbildningslopp. Du behöver en egen lämplig häst för att delta.

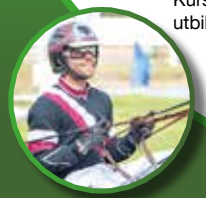

Kursstart onsdag 11 aug kl 18:00
i Travskolans utbildningslokal, stall 9

Anmälan via Hästsportens Folkhögskolas hemsida.

Kursansvarig: anna.rogell@jagersro.travsport.se, 0736-738213

Varmt välkommen

Jägersro
Vi skapar vinnare!

BLI MEDLEM I SKÅNSKA TRAVAMATÖRKLUBBEN

Skånska Travamatörklubben bildades den 7 mars 1946 och är den äldsta och största amatörklubben i Sverige. Klubben är öppen för alla travsportintresserade. Medlemsskap innebär, förutom att Du har möjlighet att kvalificera Dig för deltagande i våra amatörlopp, rätt att deltaga i klubbens många resor till olika travländer samt möjlighet att delta i de aktiviteter som klubben arrangerar. Kort och gott, medlemsskap garanterar ett trivsamt umgänge i travets tecken.
Att bli medlem kostar 200 kr i inträdesavgift plus 200 kr i årsavgift.

Skånska Travamatörklubben, Box 9506, 200 39 MALMÖ

Undertecknad ansöker om medlemsskap i Skånska Travamatörklubben.

Namn..... Tel.....

Adress..... Föd.dat.....

Postadress..... **Kontakta Bengt Larwik 0708-99 69 33 vid frågor.**

HARRY BOY - LÄTT SOM EN LOTT

Åldersgräns 18 år. Stödlinjen 020-83 93 00

V5 ATG 2

TRIO / TVILLING / KOMB / VINNARE / PLATS

JÄGERSRO // 07

Östarps Gästgivaregårds lopp - Högst 75 lopp 2020

3 — 2140 M VOLTSTART — START 19.15

3-åriga och äldre högst 388.000 kr, körda av B- eller K-licensinnehavare. Körsvenskrav kat. 2. Körsvenner födda 030803 eller tidigare med högst 75 sulkylopp under 2020. 2140 m. Tillägg 20 m vid vunna 129.001 kr. **Pris:** 30.000-15.000-10.000-6.800-5.900-(5.000)-(2.000) kr. Östarps Gästgivaregårds hederspris till segrande hästs ägare och körsven.

ODDS	1	2	3	TRIO	TVILLING
TID	500 m	1000 m	1500 m	2000 m	Sista 500 m

1 JEFFERSON BOKO — 2140:1 16,1M 14,9AK — Total: 25 0-3-2 — 108.110

5,br.h.e Zola Boko - | 21: 11 0-1-2 16,8 49.800 | 20: 12 0-1-0 16,1 42.142
Armbro Volcano e Garland Lobell
Uppf: Boko Stables Holland BV, Nederländerna
Äg: Team Lorentzen AB, Bjuv
Grön, svart/vit vinkel; grön
C C **Jan Hansen** (Jörgen Lorentzen)

Jörgen Lorentzen	Hd	13/4-2	6/2140	0	17,4a	c c	34,83		25'
Wilma Karlsson	Å	13/5-1	9/2140	6	17,6a	c c	ejsp		10'
Christian Sejer	J	22/5-1	3/1640	3	16,0a	c c	ejsp		10'
Henriette Larsen	Kr	12/7-1	4/2140	d	11ag	c c	ejsp		10'
Jörgen Lorentzen	J	20/7-5	4/2140	0	16,8	c c	166,50		30'

2 ELEKTRA U.R. — 2140:2 15,4M — Total: 9 1-2-3 — 95.000

4,ljbr.s.e Trixton - | 21: 8 1-2-2 15,4 85.000 | 20: 1 0-0-1 16,9 10.000
Hoity Toity Face e Egon Lavec
Uppf: Rydell Ronny, Södra Sandby
Äg: Rydell Ronny, Södra Sandby
Mörkgrön, lila hängslen och axelp; lila
C C **Isabell Eriksson** (Joakim Lövgren)

Peter Ingves	Vg	2/5-8	4/2140	3	16,0	c c	10,76		50'
Joakim Lövgren	J	18/5-6	8/1640	d	uag	c c	16,11		30'
Joakim Lövgren	Å	27/5-6	8/2140	0	20,4g	c c	63,67		30'
Joakim Lövgren	Ax	6/6-8	2/2140	3	15,4	c c	28,46		35'
Isabell Eriksson	J	29/6-10	6/2160	0	16,4	c c	10,55		30'

3 CYKLIST (DK) — 2140:3 16,7M 15,3AK — Total: 59 3-1-1 — 108.112

7,br.v.e Password - | 21: 7 0-0-0 22,0 5.000 | 20: 14 0-0-0 17,0 16.401
Sometimes Fly e Conway Hall
Uppf: Kalda Laine, Röstånga
Äg: Ohlsson Sune & Malmqvist Kent
Röd, vitt bröstband, blå hängslen; röd
C C **Lee Nimåker** (Bo Örberg)

Bo Örberg	Å	20/3-11	2/2140	0	19,7a	¢ c	47,50		10'
Louise Petersson	Kr	23/4-1m	1/2140	d	ug	c c	ejsp		10'
Bo Örberg	Ti	16/5-8	6/1609	0	15,3a	¢ c	15,39		10'
Bo Örberg	Vg	19/6-9	8/2140	0	21,6ag	¢ c	57,90		10'
Bo Örberg	Kr	12/7-7	4/2140	6	16,6a	¢ c	27,56		10'

4 JATZIE R.D. — 2140:4 17,2M 14,5AK — Total: 21 3-2-1 — 106.400

5,br.s.e S.J.'s Caviar - | 21: 5 0-0-0 2.500 | 20: 14 3-1-1 17,2 88.400
Jade af Solnäs e Korean
Uppf: Stall Chipata KB, Båstad
Äg: Stall Chipata KB, Båstad
Svart, mörkgröna stolpar; svart
Hd C C **Tyler Mifsud** (Svend Dyhrberg)

Svend Dyhrberg	J	5/1-9	3/1640	0	14,5a	c c	8,07		35'
Svend Dyhrberg	J	19/1-7	2/2140	0	20,7a	c c	12,13		35'
Svend Dyhrberg	Å	19/4-2	10/2140	0	15,6a	c ¢	66,21		30'
Svend Dyhrberg	J	4/5-9	2/2140	0	18,3a	c ¢	61,32		35'
Svend Dyhrberg	J	18/5-6	2/1640	0	15,0a	¢ ¢	40,21		30'

5 BORUPS SLÅTTER — 2140:5 17,2M 15,6AK — Total: 35 0-1-5 — 92.200

6,mbr.v.e S.J.'s Caviar - | 21: 9 0-1-1 18,0 27.700 | 20: 18 0-0-4 17,2 53.400
Hello Darling e Pine Chip
Uppf: Thulin Gustaf, Klågerup
Äg: Nilsson Wallis, Bara
Vinröd, vit vinkel; vit
C C **Wallis Nilsson**

Wallis Nilsson	Hd	1/5-5	2/2140	3	17,7a	c c	45,50		10'
Wallis Nilsson	Ti	16/5-4	7/1609	2	15,7a	c c	19,48		10'
Wallis Nilsson	J	26/5-2	11/2140	5	17,1a	c ¢	143,00		30'
Wallis Nilsson	J	8/6-7	6/2140	0	16,0a	c c	206,35		35'
Wallis Nilsson	J	13/7-5	5/2640	6	18,0	c c	176,87		35'

6 PRINCESS LA MINT — 2140:6 15,7M 15,8AM — Total: 39 2-2-5 — 117.072

9,br.s.e Triton Sund - | 21: 8 0-0-2 15,7 31.800 | 20: 11 0-1-0 17,0 25.500
Front Lady e Igor Brick
Uppf: Ljungström Linda, Thomas & Nore
Äg: Gren Anna & Nilsson Bengt
Blå, röda stjärnor och ärm; röd
C C **Anna Gren**

Anna Gren	Hd	8/3-8	3/2140	3	15,7	c c	134,64		35'
Peter Ingves	Å	19/5-2	7/2140	0	16,8g	c c	11,86		50'
Peter Ingves	J	4/6-2	3/2140	d	uag	¢ c	27,25		30'
Anna Gren	Hd	21/6-5	4/2640	7	16,7g	¢ ¢	120,01		25'
Anna Gren	Hd	28/6-11	4/2640	0	18,8	c c	130,99		40'

7 STOR ZACKE — 2140:7 18,1L *13,6AK 18,3M — Total: 25 2-4-2 — 128.000

4,svbr.v.e The Bank - | 21: 11 2-2-0 18,7 62.000 | 20: 14 0-2-2 18,1 66.000
Crednette e Credit Winner
Uppf: Zackrisson Tommy & Anders
Äg: Tommy Zakrisson HB & Zackrisson Anette
Röd, vitt axelparti,blå hängslen; röd
Kr C C **Tommy Zackrisson** (Anders Zackrisson)

Tommy Zackrisson	Kr	6/6-6	6/2140	2	14,7a	¢ c	48,82		25'
Gustav Johansson	Hd	21/6-1	8/2140	2	15,1a	¢ ¢	ejsp		25'
Tommy Zakrisson	Mp	28/6-5	5/1640	0	uag	¢ c	3,02		25'
Anders Zackrisson	Vg	12/7-8	6/2140	d	uag	c ¢	28,50		22'
Tommy Zackrisson	Kr	22/7-3	7/1640	1	13,6a	¢ ¢	15,56		20'

8 SELECT TEEMER — 2160:1 14,0K 12,4AK 15,0M — Total: 63 4-6-8 — 311.633

8,svbr.v.e Select Yankee - | 21: 6 0-0-1 15,5 14.000 | 20: 16 0-1-4 15,0 53.500
She Loves Me e Spotlite Lobell
Uppf: Zerne Isabella, Vara
Äg: Hagström Nicki, Växtorp
Vit, gröna hängslen och axelparti; svart
Hd C C **Klas Olsson** (Nicki Hagström)

Klas Olsson	Å	20/3-2	6/2140	0	ua	¢ ¢	ejsp		10'
Klas Olsson	Hd	1/5-8	9/2140	7	16,3a	¢ ¢	5,25		10'
Markus Niklasson	J	18/5-8	1/2140	3	16,2	¢ ¢	50,90		30'
Markus Niklasson	Hd	7/6-1	7/2140	0	16,7a	¢ c	136,84		25'
Victor Rosleff	J	20/7-6	5/2160	0	23,3g	¢ ¢	42,68		30'

9 LOVEEXPLOSION H.C. — 2160:2 13,8M 13,9AM — Total: 23 5-4-2 — 385.000

6,br.v.e One too Many - | 21: 0 0-0-0 | 20: 5 1-1-1 15,6 70.000
Mabiche e Daguet Rapide
Uppf: Caster Carina & Henrik
Äg: Easy KB, Uppsala
Svart, orange ärmbindel; sva
C C **Simon Helm** (Christoffer Eriksson)

Johan Untersteiner	Mp	2/20-6	10/2160	5	15,6	c c	10,44		100'
Christoffer Eriksson	Ax	4/20-4	1/2140	3	14,4a	c c	6,80		25'
Christoffer Eriksson	Hd	4/20-5	9/2140	2	14,6ag	¢ ¢	4,99		35'
Christoffer Eriksson	J	4/20-8	9/2640	d	ug	¢ ¢	3,68		35'
Simon Helm	J	20/7-k	4/2140	k	16,9	– –	gdk		-

10 FLOYDSIDE AM — 2160:3 14,3M 14,0AM — Total: 37 6-5-1 — 360.500

6,svbr.v.e Lavec Kronos - | 21: 10 2-0-0 14,3 115.000 | 20: 18 3-4-1 16,0 171.200
Novelty Ås e Striking Sahbra
Uppf: Am Bloodstock AB, Stockholm
Äg: PBT Trotting AB, m fl
Vit, svart/grön vinkel, grön ärm; grön
Hd C C **Peter Arnqvist**

Örjan Kihlström	Å	6/3-4	5/2660	0	ug	c c	6,85		100'
Peter Arnqvist	Å	7/4-8	7/2140	5	14,8a	c ¢	8,40		50'
Peter Untersteiner	Å	28/4-8	10/2160	8	15,4	¢ ¢	9,89		50'
Johan Untersteiner	Å	3/6-5	1/2160	0	14,3	¢ ¢	4,97		40'
Alicia J Larsson	Hd	21/6-4m	3/2140	4	16,7a	c c	15,45		25'

11 RUT K. — 2160:4 14,3M 13,5AK — Total: 47 1-8-3 — 290.202

7,br.s.e Infinitif - | 21: 6 0-0-1 14,3 29.900 | 20: 12 0-3-0 16,6 47.500
Hilma K. e Smasher
Uppf: Nilsson Lars-Göran, Hörby
Äg: Nilsson Lars-Göran & Ivarsson Inger
Mblå, axelparti i guld,ärmbindel; mblå
Hd C C **Sofie Ericsson** (Svend Dyhrberg)

Christoffer Eriksson	Å	14/4-7	10/2140	5	15,8a	¢ c	97,37		40'
Svend Dyhrberg	J	18/5-5	12/2140	0	15,2a	¢ c	157,19		30'
Svend Dyhrberg	Å	27/5-5	10/2640	0	16,1	¢ c	72,10		40'
Fredrik Berg	Å	10/6-6	1/2140	5	14,3	¢ c	192,70		75'
Svend Dyhrberg	J	29/6-4	11/1640	0	13,5a	¢ c	100,57		35'

12 MONCLER BO (DE) — 2160:5 16,2L 12,4AK *17,2M — Total: 32 6-6-6 — 313.154

5,br.v.e Virgill Boko - | 21: 10 3-1-0 16,2 130.000 | 20: 15 2-4-4 17,2 118.807
Carmen Boko e Kadabra
Uppf: van der Sluis Bert Jan, Nederländerna
Äg: Vasiliadis Joakim, Lund
Mörkgrön, orange axelklaffar; orange
Hd C C **Jonas M Oscarsson** (Marcus Lindgren)

Tomas Pettersson	B	24/3-6	10/2640	1	16,5a	c c	4,64		40'
Erik Adielsson	J*	10/4-5	8/2140	d	kubg	c c	48,94		110'
Thomas Uhrberg	J	21/4-10	7/2660	4	16,2	c ¢	6,57		40'
Johnny Takter	Å*	8/5-8	12/1640	7	12,4a	c ¢	100,99		110'
Johnny Takter	J	18/5-5	8/2140	0	15,0a	c ¢	7,31		30'

13 SCOCCOS FLEURY — 2160:6 14,7M 13,1AK — Total: 120 4-8-7 — 329.513

12,mbr.v.e Super Arnie - | 21: 11 0-0-0 16,3 14.000 | 20: 11 0-1-0 15,7 16.556
Fleur Hornsö e Self Confident
Uppf: König Marie,Höök Bo&Gunnarsson Magnus
Äg: Stall Jitterbug
Gul/lila, rutig, gula ärmar; svart
C C **Per Uvgård**

Per Uvgård	J	15/4-4	13/2140	0	15,3a	c c	301,90		30'
Per Uvgård	Hd	1/5-8	11/2140	6	16,3a	¢ c	16,42		10'
Per Uvgård	J	18/5-8	3/2140	0	16,9	¢ c	176,77		30'
Per Uvgård	Hd	21/6-8	4/2180	0	16,3	c c	157,93		10'
Per Uvgård	J	20/7-6	4/2160	0	17,6	¢ c	156,75		30'

14 MAHARA GUTHA — 2160:7 14,4M 14,0AK — Total: 31 3-5-5 — 347.300

5,br.s.e Maharajah - | 21: 7 1-0-2 14,4 60.200 | 20: 18 2-2-3 15,1 205.800
Guthapercha e Chocolatier
Uppf: Olsson Erland, Falkenberg
Äg: Olsson Erland, Falkenberg
Vinröd, svarta vinklar och ärmb; vinröd
Hd C C **Johan Svensson**

Victor Rosleff	J	18/5-8	7/2140	0	16,7	¢ c	5,95		30'
Stefan Persson	Hd	7/6-1	10/2140	3	14,9a	¢ ¢	57,91		25'
Johan Svensson	Ax	24/6-2	1/2180	6	14,4	¢ ¢	29,63		25'
Johan Svensson	Vg	12/7-2	8/2140	6	14,7a	¢ ¢	15,65		22'
Johan Svensson	Hd	19/7-4	5/2660	1	15,6	¢ ¢	5,71		25'

Chansvärdering: 7-14-12-9-10-11

Mat & dryck i sagolik skånsk miljö
Östarps Gästgivaregård
Tel 046-802 29 • www.ostarpsgastis.se
Öppet året runt, tiderna varierar efter säsong.
Välkomna! Gunilla & Lennart Vollmer med personal.

Beläget i Natursköna Kulturens Östarp
endast 25 minuter från Lunds centrum.
Väg 11 Malmö-Simrishamn vid Veberöd
tag av mot Blentarp.

SKO- OCH VAGNINFO I STARTLISTAN

I startlistorna på travsport.se och atg.se kan du se den förhandsinformation om skor och sulky som tränarna uppgivit vid startanmälan. Informationen uppdateras löpande.
I de tryckta startlistorna i banprogrammet redovisas inte denna information.

Sulkykategorier:
- A – amerikansk sulky
- S – sulky (vanlig)

SVENSK TRAVSPORT

V5 ATG 3

TRIO / TVILLING / KOMB / VINNARE / PLATS

JÄGERSRO // 07

4 — **2140 M VOLTSTART** — **START 19.38**

3-åriga och äldre högst 57.500 kr. Körsvenskrav kat. 2. Körsvenner födda 030803 eller tidigare. 2140 m. Voltstart.
Pris: 30.000-15.000-10.000-6.800-5.900-(5.000)-(2.000) kr.
Hederspris till segrande hästs ägare.

ODDS	1	2	3	TRIO	TVILLING
TID	500 m	1000 m	1500 m	2000 m	Sista 500 m

XANTHIS FLICKA — 2140:1 — 16,2M — 14,9AK — Total: 9 0-1-1 — 47.400

1
4,sth.br.s.e Never Again -
Mangala Dream e Donerail
Uppf: Flenmo Egendom AB, Mellösa
Äg: Easy KB, Uppsala
Mörkblå, vita romber; vit
C C **Kevin Oscarsson** (Patrik Karlsson)

21: 6 0-0-1 16,2 25.100 — 20: 3 0-1-0 16,4 22.300

Johan Untersteiner	J	19/1-2	3/2160	3	19,5	c c	7,87		30'
Thomas Uhrberg	J	4/2-5	7/2140	0	20,9ag	c c	5,24		30'
Christoffer Eriksson	J	15/4-6	1/2160	4	16,2	c c	48,16		30'
Christoffer Eriksson	J	4/5-5	1/1640	4	14,9a	c c	16,10		30'
Stefan Persson	J	26/5-3	2/2640	d	kubuag	c c	69,78		30'

HERA DU NORD — 2140:2 — 16,0M — 18,6AM — Total: 8 0-1-0 — 38.900

2
4,br.s.e Brad de Veluwe -
Heresia Fönix e Carmody Lobell
Uppf: Nordahl Stefan & Inger
Äg: Nordahl Stefan & Inger
Svart, vinkel och gula sömmar; svart
C C **Marc Elias** (Conrad Lugauer)

21: 8 0-1-0 16,0 38.900 — 20: 0 0-0-0

Stefan Persson	Å	25/3-2	7/2160	6	17,2	c c	30,20		30'
Marc Elias	J	15/4-6	6/2160	7	16,7	c c	28,61		30'
Markus Waldmüller	Vg	12/7-5	4/2160	5	16,0	c c	21,79		20'
Markus Waldmüller	Kr	22/7-5	6/2140	0	18,6ag	c c	10,68		20'
Conrad Lugauer	Kr	31/7-10	3/2140			c c			10'

BEST BUDDY — 2140:3 — 16,1M — Total: 6 0-0-1 — 28.500

3
4,br.v.e One too Many -
Electric Kiss e Kiss Francais
Uppf: Dahl Kjell-Gunnar & Christine, Feuk H
Äg: Dahl Mikael & Feuk Hanna
Blå, gula hängslen, vitt axelp; blå
Hd C C **Gustav Johansson** (Peter H Sjöberg)

21: 4 0-0-0 16,1 13.000 — 20: 2 0-0-1 17,9 15.500

Håkan B Johansson	Hd	28/12-5	6/2140	0	20,9g	c c	4,28		25'
Thomas Uhrberg	Hd	6/5-7	4/2160	5	18,1	c c	36,71		25'
Håkan B Johansson	Hd	24/5-2	2/2160	7	18,2	c c	18,62		25'
Håkan B Johansson	Hd	28/6-3	4/2140	d	ug	¢¢	56,18		35'
Gustav Johansson	J	20/7-8	1/2140	6	16,1	c¢	57,85		30'

ABERDEEN FACE — 2140:4 — 17,1K — Total: 4 0-1-0 — 21.500

4
3,br.v.e Mister J.P. -
Ecossaise e Love You
Uppf: Kolgjini Lutfi & Svensson Anna
Äg: Dorisol AB, Whap Capital AB &Elloan AB
Svart, blå/vitt axelsk, ärmbindel; vit
C C **Christoffer Eriksson** (Adrian Kolgjini)

21: 0 0-0-0 — 20: 4 0-1-0 17,1 21.500

Adrian Kolgjini	J	4/9-k	1/2140	k	20,6	– –	gdk		-
Adrian Kolgjini	Å	23/9-1	8/1640	5	17,1	c c	15,44		50'
Jeppe Juel	J	6/10-1	6/1640	2	17,4	c c	11,08		30'
Adrian Kolgjini	J	4/11-8	1/1640	d	10ag	c c	65,40		100'
Adrian Kolgjini	Kr	12/11-2	6/1640	d	ug	c c	8,51		30'

INSPIRATION — 2140:5 — 17,0M — 17,0AM — Total: 4 0-0-0 — 23.600

5
3,fux.h.e Maharajah -
Barca e Enjoy Lavec
Uppf: Bernhardsson Sven, Rättvik
Äg: Stall Merrimac
Mblå, röda sidor och vit/röda sömmar; mb
C C **Joakim Lövgren**

21: 4 0-0-0 17,0 23.600 — 20: 0 0-0-0

Joakim Lövgren	J	21/4-k	9/2160	k	21,5	– –	gdk		-
Joakim Lövgren	J	13/5-2	1/2140	5	17,4a	c c	20,79		30'
Joakim Lövgren	Hd	31/5-2	6/2140	8	17,1g	c c	16,03		40'
Joakim Lövgren	J	15/6-4	2/2140	5	17,0	c c	20,15		30'
Joakim Lövgren	Å	1/7-2	8/2140	4	17,0a	c c	5,28		30'

BISCUIT — 2140:6 — 16,5M — Total: 5 0-1-2 — 54.300

6
3,mbr.s.e Raja Mirchi -
Blue Tee e Mythical Lindy
Uppf: Thomas Uhrberg AB, Munka-Ljungby
Äg: Thomas Uhrberg AB, Munka-Ljungby
Grön, vitt axelparti, vinkel och ärmr; vit
C C **Thomas Uhrberg**

21: 5 0-1-2 16,5 54.300 — 20: 0 0-0-0

Thomas Uhrberg	J	21/4-1	2/2140	3	18,9	c c	7,87		30'
Thomas Uhrberg	J	18/5-7	9/2140	3	17,2	c c	23,80		30'
Thomas Uhrberg	J	8/6-10	1/2140	2	16,8	c c	9,78		30'
Thomas Uhrberg	J	29/6-3	11/2140	4	16,5	c¢	9,17		30'
Thomas Uhrberg	J	20/7-7	10/2140	4	16,9	c c	13,21		50'

INTERET BENOIS — 2140:7 — 16,0M — Total: 4 0-1-1 — 47.300

7
3,ljbr.h.e Zola Boko -
Chroma Victoria e Orlando Vici
Uppf: Bessmertnaya Natalia, Danmark
Äg: Bessmertnaya Natalia, Danmark
Mörkblå, vit/gul hängslen; mörkblå
C C **Conrad Lugauer**

21: 4 0-1-1 16,0 47.300 — 20: 0 0-0-0

Markus Waldmüller	J	15/4-k	10/2140	k	18,0	– –	gdk		-
Conrad Lugauer	Å	28/4-1	9/2140	4	17,9	c c	5,98		30'
Conrad Lugauer	Kr	11/5-5	4/2140	4	17,3g	c c	5,91		40'
Conrad Lugauer	Hd	31/5-2	2/2140	3	16,6	c c	17,66		40'
Markus Waldmüller	J	29/6-10	1/2140	2	16,0	c c	4,08		30'

BOLD GAR (IT) — 2140:8 — 21,9M — *16,0AK — Total: 7 1-1-0 — 35.522

8
4,br.h.e Mago d'Amore -
Follia e Pine Chip
Uppf: Allev. Garigliano S.R.L., Italien
Äg: Örtlund N & Gustafsson M C
Svart, vinröd/vita hängslen, ärmb; sv
C C **Stefan Persson** (Natalie Örtlund)

21: 2 0-0-0 — 20: 3 1-1-0 32.403

Giorgio Jr. D'Alessandro	I	9/12-1	1660	d	-a	– –			-
V. Luongo	I	19/12-3	2060	2	17,4a	– –	5,00		-
Giorgio Jr. D'Alessandro	I	22/12-1	1600	1	16,0a	– –	2,70		-
Marco De Vivo	Rm	6/1-5	2100	0	ua	– –	2,10		-
Antonio Esposito	Ne	2/4-2	4/1600	0	16,7a	– –	7,40		-

N.L.O. (RU) — 2140:9 — 16,4M — 14,9AK — Total: 36 16-4-4 — 51.294

9
6,br.h.e Ojipey Vinoir -
Novaha e Spacechip U.S.
Uppf: Bolshakov Genadii, Ryssland
Äg: Selitska Viktoria & HB Stall Vinninge
Gul, vitt axelp och hängsl,vita ärmar; vit
C C **Tobias O Eriksson** (Viktoria Selitska)

21: 4 0-1-0 16,4 21.000 — 20: 8 5-2-0 8.980

Eduard Bolshakov	Ry	18/9-4	1600	1	17,7a	– –	-		-
Carl Johan Jepson	Hd	24/4-3	9/2140	6	16,4	c¢	20,80		30'
Max Karlsson	Å	27/5-4	11/2140	2	15,7a	c c	66,35		30'
Max Karlsson	J	8/6-5	7/1640	0	14,9ag	c c	4,08		30'
Max Karlsson	J	15/6-4	10/2160	0	16,4	c c	9,91		30'

LUCKY DI QUATTRO — 2140:10 — 16,7M — 16,4AM — Total: 6 0-1-0 — 43.000

10
3,br.v.e Southwind Frank -
Beau di Quattro e Love You
Uppf: Stal Quattro V.O.F., Nederländerna
Äg: Stall ArtfjällHB&Hustomten I VärnamoAB
Svart, vit/röda axelklaffar; svart
Hd C C **Johan Untersteiner**

21: 6 0-1-0 16,7 43.000 — 20: 0 0-0-0

Johan Untersteiner	Hd	24/4-12	9/2140	7	21,8g	c c	5,56		40'
Peter Untersteiner	Vg	2/5-5	3/2140	5	17,9	c c	27,44		40'
Johan Untersteiner	Ax	24/6-6	6/2140	5	17,1	c c	5,70		25'
Stefan Persson	Mp	5/7-10	1/2140	0	16,7	c c	8,84		30'
Johan Untersteiner	Kr	22/7-5	11/2140	5	16,4a	c c	11,28		20'

FIRSTLADYOFCHELSEA — 2140:11 — *16,6M — 17,3AM — Total: 6 1-0-1 — 53.300

11
4,mbr.s.e Chelsea Boko -
Amelia Wareco e Super Arnie
Uppf: Wareco AB, Skurup
Äg: Wareco AB & Brave AB
Svart, vita hängsl, silver fält; svart
C C **Fredrik Pedersen** (Monica Sahlg.-Fromell)

21: 0 0-0-0 — 20: 6 1-0-1 16,6 53.300

Monica Sahlg.-Fromell	J	6/20-1	9/2140	6	19,0g	c c	23,76		50'
Fredrik Pedersen	J	7/20-1	10/2140	0	18,9g	c c	43,44		30'
Monica Sahlg.-Fromell	J	30/9-1	1/2140	0	17,9g	c c	30,58		30'
Fredrik Pedersen	J	13/10-2	2/2140	1	16,6	c c	6,01		30'
Fredrik Pedersen	J	15/12-5	3/2140	3	17,3a	c c	3,86		30'

WARRIOR'S TALE — 2140:12 — *15,5AM — Total: 1 1-0-0 — 30.000

12
3,br.v.e Raja Mirchi -
Ms Stone e Enjoy Lavec
Uppf: Alm Lina & Moberg Thomas
Äg: Stall Still HB & Global Glide AB
Svart, grön/vit vinkel; svart
C C **Johnny Takter** (Helena Burman)

21: 1 1-0-0 30.000 — 20: 0 0-0-0

Tobias O Eriksson	J	15/6-k	8/2140	k	23,0g	– –	gdk		-
Johnny Takter	J	13/7-1	5/2140	1	15,5a	c c	4,25		30'

Chansvärdering: 12-7-6-4-10-5

V4 ATG — 1

V5-4

TRIO / TVILLING / KOMB / VINNARE / PLATS

JÄGERSRO // 07

5 — 2140 M AUTOSTART — START 20.00

3-åriga och äldre 57.501 - 161.000 kr. Körsvenskrav kat. 2. Körsvenner födda 030803 eller tidigare. 2140 m. Autostart.
Pris: 30.000-15.000-10.000-6.800-5.900-(5.000)-(2.000) kr. Hederspris till segrande hästs ägare.

ODDS	1	2	3	TRIO	TVILLING
TID	500 m	1000 m	1500 m	2000 m	Sista 500 m

1 REMUS ECK — 2140:1 — 13,1AK — *17,2M — 15,0AM — Total: 16 2-1-1 — 160.200

4,br.v.e Look de Star - — 21: 9 1-0-0 13,1a 65.300 — 20: 7 1-1-1 15,3a 94.900

Royal Affair e Gentle Star	Victor Rosleff	Vg	1/6-2	12/2640	5	17,2a	c¢	10,87		25'
Uppf: Sporrer Gerhard, Tyskland	Ken Ecce	J	15/6-3	7/1640	1	14,3a	¢¢	10,70		30'
Äg: Sporrer Gerhard, Tyskland	Ken Ecce	J	29/6-5	7/1640	5	13,4a	¢¢	53,66		35'
Svart, blå/vitt axelsk, ärmbindel; vit	Ken Ecce	Hd	8/7-6	8/1640	0	13,1a	¢¢	152,15		100'
C C **Christoffer Eriksson** (Tomas Malmqvist)	Ken Ecce	J	27/7-12	3/2140	0	15,0ag	¢¢	87,83		80'

2 KINKY STEEL* (DE) — 2140:2 — 13,1AK — 14,7AM — Total: 8 2-2-1 — 100.106

4,br.v.e From Above - — 21: 3 0-2-0 14,7a 44.300 — 20: 4 2-0-1 13,1a 36.694

Ariane Beemd e Passing Renka	Rob T de Vlieger	Bn	7/20-11	1900	4	13,1a	– –	18,10		-
Uppf: Merwestaal Moerdijk BV, Nederländerna	Rob T de Vlieger	Ge	22/8-3	2000	3	16,4a	– –	3,00		-
Äg: Merwestaal Moerdijk BV, Nederländerna	Peter Untersteiner	J	27/4-7	4/2140	4	16,2ag	c c	2,87		30'
***Orange**, vitt bröstmand och blå revär; or	Peter Untersteiner	Hd	6/5-5	9/2140	2	14,7a	c c	1,75		25'
Hd C C **Johan Untersteiner** (Peter Untersteiner)	Ulf Ohlsson	Ax	23/7-3	8/2140	2	15,5a	c c	11,14		50'

3 EXPRESS LIME — 2140:3 — 14,4AM — 16,5M — Total: 11 2-3-0 — 145.200

5,br.v.e Wellino Boko - — 21: 3 0-0-0 14,4a 8.700 — 20: 2 1-0-0 14,6a 30.500

Pinch e Pine Chip	Peter Untersteiner	J	4/20-8	10/2140	1	14,6a	¢¢	5,83		30'
Uppf: Sjunnesson Sven-Erik, Eslöv	Peter Untersteiner	Kr	6/20-6	1/2140	0	19,3g	¢¢	4,39		30'
Äg: Stall Super Lime - Easy	Peter Untersteiner	Mp	10/5-7	2/2140	0	15,2ag	¢¢	9,18		30'
Svart, vinröd/vita hängslen, ärmb; sv	Peter Untersteiner	Kr	21/5-6	3/2140	7	14,4a	¢c	3,57		25'
Hd C C **Stefan Persson** (Peter Untersteiner)	Johan Untersteiner	Kr	22/7-6	1/2140	4	16,1a	¢c	4,58		22'

4 SONG LLOYD — 2140:4 — 14,0AK — 16,5M — 15,1AM — Total: 35 0-4-7 — 152.600

5,mbr.v.e Gift Kronos - — 21: 12 0-2-4 14,0a 60.400 — 20: 13 0-1-3 15,2a 58.000

Armbro Daffodil e Donerail	Conny Lindblad	Kr	23/4-4	4/2140	3	15,1a	¢c	4,35		10'
Uppf: Fjelkner Anders & Viveca	Sofie Ericsson	Mp	10/5-10	12/2640	7	16,2a	¢c	25,59		25'
Äg: Hans Holmberg Livs i Anderslöv AB	Niklas Lindblad	J	22/5-3	3/2140	3	17,2a	c c	5,99		10'
Svart, rött axelp. vita romb och axels; sv	Conny Lindblad	Ti	11/6-6	8/1609	3	14,1a	¢c	11,66		10'
C C **Conny Lindblad**	Conny Lindblad	Ti	6/7-6	10/2413	3	14,9a	¢c	40,10		22'

5 FREDDY BOY* (DK) — 2140:5 — 13,0AM — 14,9M — Total: 20 6-2-1 — 153.188

4,br.v.e Ens Snapshot - — 21: 9 2-1-1 13,0a 85.936 — 20: 11 4-1-0 15,6a 67.252

Santana Bay e Love You	Jeppe Rask	Se	2/5-7	2060	3	14,2a	– –	62,07		-
Uppf: Dansk Uppfödare	Jeppe Rask	Ch	16/5-9	2000	5	13,0a	– –	82,60		-
Äg: Holm Lindy,Norge	Jeppe Rask	Ch	4/6-4	2020	0	14,9	– –	4,88		-
Blå, ;blå	Jeppe Rask	Aa	26/6-9	1800	5	15,4a	– –	5,04		-
* C C **Jeppe Rask** (Lindy Holm)	Knud Mönster	Se	4/7-6	2060	4	16,2a	– –	15,18		-

6 FUNNY BOY — 2140:6 — 11,8AK — 15,4M — 15,2AM — Total: 20 3-6-2 — 152.748

4,br.v.e From Above - — 21: 7 1-0-1 11,8a 26.726 — 20: 13 2-6-1 15,2a 126.022

Alizia e Great Challenger	Arvid Olsen	Ch	14/3-2	2000	0	17,5ag	– –	17,80		-
Uppf: Berg Thomsen Ole, Danmark	Ken Ecce	Ch	12/6-4	2000	1	15,6a	– –	6,10		-
Äg: Stall KTAS	Ken Ecce	Ch	25/6-5	2000	3	15,5a	– –	3,07		-
Svart, orange/vita sömmar; vit	Ken Ecce	Ny	11/7-7	2140	0	17,5ag	– –	4,09		-
* C C **Ken Ecce**	Ken Ecce	Bi	18/7-7	1600	5	11,8a	– –	44,64		-

7 FINGERSPRINT — 2140:7 — 13,8AK — 16,4M — 15,4AM — Total: 48 0-1-3 — 136.200

6,br.v.e Global Glide - — 21: 12 0-1-0 13,8a 30.400 — 20: 18 0-0-2 16,4a 54.400

Croft e Center Field	Håkan B Johansson	Ti	16/5-8	8/1609	2	13,8a	c c	11,69		10'
Uppf: Björnholmen Linda, Stenstorp	Stian Stoum	Mp	12/6-6	2/2140	0	15,4a	c¢	135,41		25'
Äg: Berg Björn & Furskog Marlen	Jessica Flodin	Vg	3/7-6	2/2140	0	17,0a	c c	39,57		40'
Mörkblå, vita romber; vit	Henrik Johansson	Vg	12/7-8	11/2140	6	15,7a	c c	129,57		22'
Vg C C **Kevin Oscarsson** (Björn Berg)	Kevin Oscarsson	Ti	26/7-6	12/1609	0	15,0a	c c	107,32		22'

8 HANNIBAL FACE (FR) — 2140:8 — 13,8AM — *15,2M — Total: 11 2-1-0 — 126.900

4,br.h.e Bold Eagle - — 21: 4 0-1-0 13,8a 22.400 — 20: 7 2-0-0 14,5a 104.500

Casualty of Love e Goetmals Wood	Dante Kolgjini	Kr	12/11-7	1/2160	6	18,2g	c c	10,67		40'
Uppf: Lutfi Kolgjini AB, Veberöd	Dante Kolgjini	J	16/1-3	11/2140	0	18,1ag	c c	6,76		35'
Äg: Lutfi Kolgjini AB, Veberöd	Dante Kolgjini	Å	18/2-5	3/2140n	5	17,0a	c c	2,08		35'
Vinröd, svart/vit vinkel; vit	Adrian Kolgjini	J	2/3-5	10/2140	2	13,8a	c c	3,40		30'
C C **Lutfi Kolgjini** (Adrian Kolgjini)	Adrian Kolgjini	J	17/3-5	6/1640	d	8ag	c¢	2,57		40'

9 MISTER K.O.Z. — 2140:9 — *14,7M — Total: 4 3-0-0 — 85.500

4,mbr.h.e Sebastian K. - — 21: 4 3-0-0 85.500 — 20: 0 0-0-0

Global Nearly e Tagliabue	Conrad Lugauer	J	9/3-k	2/2140	k	17,9	– –	gdk		-
Uppf: Tellner Håkan & Liselotte	Conrad Lugauer	J	15/4-6	7/2140	1	15,6	c c	2,24		30'
Äg: Stall Legolas	Conrad Lugauer	J	4/5-10	4/2140	1	16,1	c c	1,98		30'
Mörkblå, vit/gul hängslen; mörkblå	Marc Elias	Hd	17/5-10	2/2160	1	14,7	c c	2,09		25'
C C **Conrad Lugauer**	Marc Elias	Kr	6/6-6	10/2140	d	2ag	c c	1,49		25'

10 GLOSTER GLADIATOR — 2140:10 — 13,5AM — 15,8M — Total: 18 1-1-1 — 159.900

4,br.v.e Brad de Veluwe - — 21: 8 1-1-0 13,5a 74.900 — 20: 10 0-0-1 15,8a 85.000

Ready to Fly e Ready Cash	Fredrik Berg	S	24/3-10	4/2140	2	13,5a	¢¢	11,37		40'
Uppf: Nilsson Hasse, Kvänum	Fredrik Berg	Å	7/4-6	10/2140	7	14,9a	¢¢	5,97		50'
Äg: Raas-Lines HB, Mölndal	Kennet Glaas	Ax	11/5-4	7/2640	6	19,3a	¢¢	3,95		25'
Svart, vit/orange hängslen; svart	Fredrik Berg	Å	27/5-3	10/1640	6	14,4a	c c	71,53		30'
Ax C C **Fredrik Berg**	Fredrik Berg	Å	10/6-9	9/2140	5	15,4a	¢¢	17,54		40'

11 HONEYBEE FRÖ — 2140:11 — 12,9AK — 15,5M — 14,3AM — Total: 25 0-0-6 — 155.900

4,mbr.s.e Father Patrick - — 21: 3 0-0-0 16,6a 5.200 — 20: 19 0-0-5 12,9a 130.500

Adena Ås e Allstar Hall	Victor Rosleff	Å	16/12-5	1/2160	d	7g	c c	16,94		50'
Uppf: Jönsson Anna, Karolina & Joel	Victor Rosleff	Hd	28/12-2	3/2140	3	16,3a	c c	18,79		25'
Äg: Jönsson Anna, Karolina & Joel	Gustav Johansson	Hd	1/5-2	5/2140	d	uag	c c	ejsp		10'
***Lila**, vit; vit	Victor Rosleff	Å	19/5-5	7/2140	d	8ag	¢¢	70,15		40'
Kr C C **Fredrik Persson**	Fredrik Persson	Kr	22/7-6	4/2140	6	16,6a	¢c	28,60		22'

12 PRINCESS C.S. — 2140:12 — 15,6AM — 16,3M — Total: 20 0-4-1 — 136.050

5,mbr.s.e Dream Vacation - — 21: 0 0-0-0 — 20: 14 0-2-1 15,6a 42.050

Spring di Poggio e Andover Hall	Mikael Å Linderoth	Mp	14/9-8	2/2160	3	16,3	¢¢	24,59		10'
Uppf: Ceka Stable AB, Torestorp	Carlos Söderström	Å	3/10-10	6/2140	2	16,2ag	¢¢	3,18		10'
Äg: Börjesson Roger, Fotskäl	Mikael Å Linderoth	År	20/10-2	9/2140	6	17,0a	¢c	17,54		22'
Blå, vitt bröstband och svart ärm; vit	Carlos Söderström	Å	2/12-1	10/2140	6	16,6a	c c	109,61		35'
Å C C **Johan Lundkvist** (Cecilia Vikström)	Carlos Söderström	Å	10/12-3	1/2140	7	16,2a	c c	117,61		35'

Chansvärdering: 9-2-8-1-5-3

V4 ATG — 2

V5-5 | V3-1

TRIO | TVILLING | KOMB | VINNARE | PLATS

JÄGERSRO // 07 — KRAFFTs B-tränarserie 2021 - Final Omgång 1

6 — 2140 M VOLTSTART — START 20.22

3-åriga och äldre i B-träning. Körsvenskrav kat. 2. Körsvenner födda 030803 eller tidigare. 2140 m. Tillägg 20 m vid vunna 210.001 kr, 40 m vid 610.001 kr, 60 m vid 1.750.001 kr. **Pris:** 50.000-25.000-13.000-10.000-7.500-5.500-3.500-3.000 (8 priser) KRAFFTs hederspris till segrande hästs tränare. Hederspris till segrande hästs ägare.

ODDS	1	2	3	TRIO	TVILLING
TID	500 m	1000 m	1500 m	2000 m	Sista 500 m

1 BARBARO AS (IT) — 2140:1 — *15,3M — 15,0AK — Total: 9 3-2-0 — 190.500

4,br.v.e Muscle Mass - 21: 4 1-1-0 15,3 72.500 — 20: 5 2-1-0 16,1 118.000
Take Wise As e S.J.'s Photo
Uppf: Allev. Della Serenissima Ss, Italien
Äg: Arnqvist Susanna & Peter
Svart, vit/röda axelklaffar; svart
Hd **Johan Untersteiner** (Peter Arnqvist)

Peter Untersteiner	Å	10/12-2	1/2140	1	16,1	c c	6,08	50'
Johan Untersteiner	Å	6/1-2	1/2140	2	17,2a	c c	2,58	40'
Peter Untersteiner	Å	11/2-5	3/2160	8	17,1	c c	2,31	35'
Johan Untersteiner	Å	28/4-8	1/2140	1	15,3	c ¢	3,13	50'
Peter Arnqvist	J	15/6-2	5/2640	0	16,7a	c ¢	5,83	30'

2 NIRAS DONATELLO — 2140:2 — 17,9M — 13,0AK — Total: 32 2-3-5 — 200.700

5,brskm.v.e Wellino Boko - 21: 10 0-2-1 60.500 — 20: 13 1-1-3 20,8 84.900
Speed Queen Beemd e Kaliman
Uppf: Olovsson Björn & Olofsson Mirjam
Äg: Johansson Johanna & Riwer, Karlsson S
Vit, blå axelskärp, tvåd ärmar; blå
Kr **Jörgen Sjunnesson** (Johanna Johansson)

Oscar Ginman	Kr	30/4-7	6/1640	7	13,0a	c c	38,42	25'
Oscar Ginman	Kr	11/5-3	4/2140	4	14,4a	c c	40,34	25'
Stefan Persson	Kr	21/5-9	2/2140	5	14,2a	¢ ¢	12,36	25'
Kim Eriksson	Vg	9/6-4	13/2640	0	16,4a	¢ ¢	101,82	60'
Stefan Persson	Ti	26/7-9	1/1609	2	14,6a	c c	2,72	10'

3 HODDER — 2140:3 — *16,5M — 14,8AM — Total: 21 3-2-2 — 157.800

7,svbr.v.e Chocolatier - 21: 6 0-0-2 34.300 — 20: 5 1-0-0 16,5 33.000
Kelsea Boko e Joie de Vie
Uppf: Annemanna AB, Ekerö
Äg: Pettersson K, Hi 5 AB & Månsson C
Blå, gula hängslen, vitt axelp; blå
Hd **Gustav Johansson** (Madeleine Nordström)

Jakob Smith	Mp	10/5-10	5/2640	4	15,8a	c c	11,95	25'
Jakob Smith	Hd	24/5-4	5/2640	3	16,3a	c c	8,95	25'
Jakob Smith	J	15/6-1	4/2140	0	16,3a	c c	ejsp	30'
Jakob Smith	Mp	5/7-5	7/2140	4	15,3a	c c	62,52	30'
Jakob Smith	J	20/7-1	10/2140	3	14,8a	c c	ejsp	30'

4 ARONIA — 2160:1 — 14,7M — *13,3AK — Total: 38 6-7-4 — 385.443

6,br.s.e Red Hot Dynamite - 21: 8 2-1-1 14,7 98.500 — 20: 12 2-2-2 14,9 121.067
Vinbär e Frisky Frazer
Uppf: Larsson Ilona, Klippan
Äg: Stall Ripan
Grön, vitt axelparti, vinkel och ärmr; vit
Thomas Uhrberg (Ilona Larsson)

Thomas Uhrberg	Å	18/2-9	10/2140n	0	17,0a	c c	10,28	35'
Thomas Uhrberg	J	17/3-8	3/2140	7	14,4ag	c c	21,22	60'
Thomas Uhrberg	J	27/4-8	12/2140	0	16,0a	c c	35,40	35'
Thomas Uhrberg	Å	3/6-5	2/2160	0	14,7	c c	13,32	40'
Thomas Uhrberg	J	20/7-6	1/2160	1	15,4	c c	8,49	30'

5 ZAIRA DEL RONCO (IT) — 2160:2 — 11,6AK — Total: 50 8-6-4 — 486.888

6,br.s.e Iulius del Ronco - 21: 10 1-1-1 119.000 — 20: 9 1-0-1 82.200
Primula Inn Ronco e Love You
Uppf: Allevamento del Ronco, Italien
Äg: Fiore Christian & A Eliasson Åkeri AB
Blå, röd vinkel; blå
Hd **Christian Fiore**

Christian Fiore	Å*	8/5-8	9/1640	0	13,4a	c ¢	21,10	110'
Christian Fiore	Vg	9/6-8	4/1640	0	12,7a	c c	8,10	60'
Josefine Ivehag	Vg	3/7-4m	7/1640	0	15,0ag	c c	4,88	40'
Christian Fiore	J	13/7-9	4/2140	3	14,6a	c ¢	14,50	35'
Christian Fiore	J	27/7-5	3/1640	5	12,6a	c ¢	25,83	80'

6 FLOALTS CESNA — 2160:3 — 13,8K — 12,0AK — 14,2M — Total: 71 5-4-9 — 509.400

7,mbr.s.e Turbo Sund - 21: 14 0-0-2 14,6 56.600 — 20: 20 1-1-4 13,8 137.600
Merit Value e Buvetier d'Aunou
Uppf: Nilsson Bengt A & Hansson Ann-Louise
Äg: Nilsson Bengt A & Hansson Ann-Louise
Blå, vit kil, gula ärmbindlar; vit
Hd **Peter Ingves** (Bengt A Nilsson)

Bengt A Nilsson	Vg	1/6-4	1/1640	0	14,0a	¢ ¢	29,53	25'
Bengt A Nilsson	J	8/6-6	6/2140	3	14,0a	c c	116,10	35'
Bengt A Nilsson	Hd	28/6-10	11/1640	d	10ag	c c	158,72	40'
Bengt A Nilsson	J	13/7-9	8/2140	4	14,7a	¢ ¢	89,63	35'
Max Karlsson	J	20/7-3	4/1640	3	13,2a	¢ ¢	17,84	30'

7 RAOEL ATTACK (DE) — 2160:4 — *14,3K — 13,6AM — 15,5M — Total: 36 4-8-2 — 231.179

6,svbr.v.e Muscles Yankee - 21: 4 0-0-0 16,1 12.400 — 20: 17 2-6-1 14,3 171.400
Novel Attack e Hans Boshoeve
Uppf: Ottersberg Frans A, Tyskland
Äg: Palm Kenneth, Arlöv
Mblå, gul axelskärp och ärmbindel; gul
Fredrik Lindvall (Kenneth Palm)

Markus B Svedberg	Ax	17/11-3	10/2640	5	16,9	c ¢	6,89	25'
Markus B Svedberg	Ö	21/3-4	3/2640	5	17,2	c ¢	30,64	35'
Preben Sövik	J	15/4-4	6/2140	0	16,0a	c c	100,86	30'
Preben Sövik	J	13/5-7	1/2160	0	16,3	c c	76,68	30'
Fredrik Lindvall	J	20/7-5	7/2160	6	16,1	c c	246,47	30'

8 MASTER SEA — 2160:5 — 13,9L — 13,6AM — *14,7M — Total: 39 6-4-3 — 450.000

6,br.v.e Maharajah - 21: 8 0-1-1 14,7 63.800 — 20: 18 3-1-2 13,9 239.700
Sea Pearl e Spotlite Lobell
Uppf: Södervall Henrik & Jenny
Äg: Stall Christina HB (Södervall H)
Svart, blå/vitt axelsk, ärmbindel; vit
Christoffer Eriksson (Henrik Södervall)

Stefan Persson	J	13/5-9	5/3160	0	17,2	¢ ¢	12,17	35'
Carl Johan Jepson	J*	26/5-9	7/2140	6	14,5a	¢ ¢	100,53	110'
Stefan Persson	J	4/6-4	1/2160	4	15,1	¢ ¢	19,09	30'
Henna Halme	Hd	21/6-7	9/2140	0	16,9a	¢ ¢	83,68	25'
Mikael J Andersson	Ax	23/7-8	7/2160	0	14,9	¢ ¢	96,90	100'

9 ISN'T IT IRONIC — 2160:6 — 14,9M — 13,8AM — Total: 128 5-11-6 — 455.450

11,br.v.e Orlando Vici - 21: 13 0-0-0 14,9 39.500 — 20: 26 0-1-1 15,5 54.300
Ironic Pellini e Alf Palema
Uppf: Connysson Malin, Staffan,Sofie & Cajsa
Äg: Almsgård Jannike & Julia
Svart, röd stjärna och stj. ärm; röd
Vg **Julia Almsgård** (Jannike Almsgård)

Julia Almsgård	Vg	23/5-7	4/2140	0	16,1a	c c	80,23	10'
Julia Almsgård	Mp	5/6-12	3/2180	0	14,9g	c c	114,63	30'
Julia Almsgård	Mp	21/6-7	9/2640	5	16,3a	c c	105,74	10'
Julia Almsgård	Hd	19/7-4	5/2680	0	16,0	c c	158,38	25'
Julia Almsgård	L	27/7-1	4/2160	7	15,3	c c	126,69	22'

10 WILDINTENTION ÅS (US) — 2180:1 — 14,2M — 11,1AK — Total: 104 6-18-9 — 841.473

9,br.v.e Cantab Hall - 21: 13 0-2-0 14,3 57.800 — 20: 15 1-1-0 14,2 63.302
Kahlua Cabana e Dream Vacation
Uppf: A C L Stuteri AB, Vislanda
Äg: Stall Lake Racing
Röd, vitt bröstband, blå hängslen; röd
Lee Nimåker (Bo Örberg)

Bo Örberg	J	13/5-9	2/3180	0	16,4	¢ c	97,56	35'
Lee Nimåker	Kr	21/5-3m	2/2160	2	15,2	¢ c	61,99	25'
Lee Nimåker	Hd	21/6-5	3/2680	5	15,1	¢ c	148,62	25'
Lee Nimåker	Kr	27/6-1m	2/2180	0	16,2	¢ c	79,05	100'
Bo Örberg	Hd	19/7-4	4/2680	8	16,0	¢ c	62,41	25'

11 FELIX V.M. — 2180:2 — 13,3M — 11,0AK — Total: 131 23-22-17 — 1.488.000

12,mbr.v.e Up Front Larry - 21: 6 0-1-0 13,4 90.500 — 20: 15 1-4-2 13,3 223.400
Västerbo Memory e Västerbo Gracias
Uppf: Johansson Maud, Östhammar
Äg: Firma Stall Boyard
Mgrön, grå vinkel, grå ärmbindel; mgrön
Vg **Henrik Johansson**

Henrik Johansson	J*	16/1-5	3/2140	2	13,4	c c	97,28	125'
Henrik Johansson	E*	30/1-5	1/1640	8	12,1a	c c	14,68	125'
Henrik Johansson	Mp*	20/2-9	10/2140n	6	17,1a	c c	36,28	125'
Henrik Johansson	Å*	6/3-5	1/2140	7	13,9	¢ c	25,47	125'
Björn Goop	Mp*	20/3-10	10/2140	0	14,3a	¢ c	54,45	125'

12 HIERRO BOKO — 2180:3 — 12,6M — 11,2AK — Total: 59 11-11-7 — 1.386.349

7,mbr.v.e From Above - 21: 7 1-1-0 13,7 105.500 — 20: 15 2-4-1 12,6 353.066
Staro Almighty e Yankee Glide
Uppf: Boko Stables Holland BV, Nederländerna
Äg: Holm Hästgården AB, m fl
Mblå, ljblå bröstb, ljblå ärm; ljblå
Hd **Hanna Lähdekorpi**

Hanna Lähdekorpi	J	27/1-6	8/1640	1	12,2a	c c	7,93	60'
Hanna Lähdekorpi	J	24/2-5	6/2140	2	13,8a	c c	2,49	60'
Hanna Lähdekorpi	Å*	6/3-5	8/2140	5	13,7	¢ ¢	11,03	125'
Hanna Lähdekorpi	Ax*	13/3-5	5/1640	0	12,9a	¢ c	7,36	125'
Hanna Lähdekorpi	Mp	19/4-6	4/2160	0	14,0	¢ ¢	4,33	35'

13 OXIDIZER (DE) — 2180:4 — *13,3M — 10,6AK — Total: 40 16-8-2 — 1.081.724

6,br.v.e Dream Vacation - 21: 11 5-2-0 13,3 719.000 — 20: 11 6-2-0 15,7 237.408
Carlotta K. e Diamond Way
Uppf: Frahm Arne, Tyskland
Äg: Rånes Management AB, Skövde
Svart, mörkblått lodrätt fält; svart
Ax **Fredrik Claesson** (David Persson)

Ulf Ohlsson	G*	22/5-11	9/2640	4	14,0a	¢ ¢	5,44	110'
Ulf Ohlsson	S*	29/5-9	4/2140	5	12,1a	¢ ¢	4,28	220'
Ulf Ohlsson	S	16/6-9	5/1640	2	10,6a	¢ ¢	3,56	100'
Ulf Ohlsson	L	7/7-10	7/2640	0	15,3a	¢ ¢	4,44	100'
Ulf Ohlsson	Ax	23/7-8	1/2180	1	13,3	¢ ¢	3,42	100'

14 POKEMON ÅS — 2180:5 — 14,3M — *11,8AAK — Total: 93 9-9-6 — 892.380

9,br.v.e Kadabra - 21: 8 0-0-0 15,4 8.500 — 20: 17 0-3-0 14,3 50.166
Oblige Ås e Scarlet Knight
Uppf: Lorentzon Ann-Christin & Magnusson J-E
Äg: Stall Lake Racing
Svart, silver vinkel och ärmbindel; sva
Linus Ring (Bo Örberg)

Bo Örberg	Å	20/3-7	6/2140	6	15,4a	¢ c	25,16	10'
Bo Örberg	Å	19/4-8	5/2160	0	15,4	¢ c	62,83	25'
Bo Örberg	J	18/5-8	1/2160	d	13g	¢ c	64,05	30'
Jennifer L Oscarsson	Vg	19/6-1m	2/2200	0	distg	c c	ejsp	10'
Linus Ring	Kr	12/7-6	6/2140	8	15,0a	¢ c	61,01	10'

Chansvärdering: 13-1-12-4-11-6

KRAFFT
SWEDISH HORSE NUTRITION

KRAFFTS B-TRÄNARSERIE körs som fem lopp med avslutning 3 augusti då det är 50 000 kr i förstapris. De tre B-tränare som samlat flest poäng tilldelas fina priser av Jägersro B-tränarförenings sponsor KRAFFT. Poängberäkning: 50-25-17-12-8-5. Vid samma poäng delas priserna mellan de likaplacerade B-tränarna. Under hösten körs fem B-tränarlopp med avslutning 30 november, Kjell Uddenheims Minne, och med 50 000 kr i förstapris.

STÄLLNING EFTER FYRA LOPP

1	Hanna Lähdekorpi	100		Nicki Hagström	17		Patrik Ramsér	8
2	Christian Drottmar	50		Nicklas Dyrberg	17		Ulrika Vikström	8
	Ilona Larsson	50	11	Lars-Göran Nilsson	12		Veronica Haglund	8
	Johanna Johansson	50		Mariann T Nielsen	12	20	Ida Lundquist	5
5	Johan Anderberg	25		Niklas Lindblad	12		Lise Lotte Lindgren	5
	Louise Frumerie	25		Peter Ekstein	12			
7	Gustav Hellman	17	15	Anne Haglund	10			
	Karl Johansson	17	16	Anders Schillström	8			

V4 ATG — 3

V3-2

TRIO / TVILLING / KOMB / VINNARE / PLATS

JÄGERSRO // 07

7 — 2140 M VOLTSTART — START 20.44

3-åriga och äldre högst 12.500 kr som ej segrat. Körsvenskrav kat. 2. Körsvenner födda 030803 eller tidigare. 2140 m. Voltstart.
Pris: 30.000-15.000-10.000-6.800-5.900-(5.000)-(2.000) kr. Hederspris till segrande hästs ägare.

ODDS	1	2	3	TRIO	TVILLING
TID	500 m	1000 m	1500 m	2000 m	Sista 500 m

PHARAGRAF — 2140:1 — 18,3M — Total: 2 0-0-0 — 1.000

1

4,br.v.e Prince L. -
Dizette de I'Iton e Irish de l'Iton
Uppf: Ivanov Ivelin, Trelleborg
Äg: Ivanov Ivelin, Trelleborg
Svar, vit/grön/rött axelskärp; vit
C C **Ivelin Ivanov**

21: 2 0-0-0 18,3 1.000 — 20: 0 0-0-0

Ivelin Ivanov	J	22/12-k	3/2140	**k**	20,0	– –	gdk		-
Ivelin Ivanov	J	21/4-1	5/2140	**0**	20,3	c c	76,84		30'
Ivelin Ivanov	J	22/5-k	2/2140	**k**	20,2	– –	gdk		-
Ivelin Ivanov	Hd	31/5-1	8/2140	**0**	18,3	c c	103,97		25'

LUCKY GUY BOKO — 2140:2 — 17,1M — Total: 1 0-1-0 — 5.820

2

3,br.h.e Broadway Hall -
Gwyneth Boko e Going Kronos
Uppf: Boko Stables Holland BV & Meincke P
Äg: Anarchy Trotting HB, Bjuv
Mblå, röda sidor och vit/röda sömmar; mb
C C **Joakim Lövgren**

21: 1 0-1-0 17,1 5.820 — 20: 0 0-0-0

Joakim Lövgren	J	1/12-k	4/2160	**k**	20,2	– –	gdk		-
Joakim Lövgren	Ch	16/7-7	2000	**2**	17,1	– –	2,00		-

INVICTUS BOURBON (FR) — 2140:3 — 17,9M — Total: 4 0-0-0 — 7.400

3

3,br.v.e Brillantissime -
Scala Bourbon e Love You
Uppf: Haras de Saint Martin, Frankrike
Äg: Kazai Equine AB, Ekerö
Vinröd, svart/vit vinkel; vit
C C **Lutfi Kolgjini** (Adrian Kolgjini)

21: 4 0-0-0 17,9 7.400 — 20: 0 0-0-0

Dante Kolgjini	J	6/10-k	3/2160	**k**	22,7g	– –	gdk		-
Adrian Kolgjini	Kr	15/3-2	4/2140	**d**	7g	c c	8,66		40'
Lutfi Kolgjini	J	30/3-1	3/2140	**d**	5g	c c	11,82		30'
Lutfi Kolgjini	J	27/4-1	6/2140	**5**	18,2	c c	11,05		30'
Adrian Kolgjini	J	13/7-3	7/2140	**0**	17,9g	c c	13,43		30'

SILVER JACK — 2140:4 — 17,7M — Total: 1 0-0-0 — 10.000

4

3,br.h.e Super Photo Kosmos -
Lolly Lore e Abc Freight
Uppf: Andersson Robert & Odder Anette
Äg: Andersson Robert & Odder Anette
Röd/vit, längddelad; vit
C C **Robert Andersson**

21: 1 0-0-0 17,7 10.000 — 20: 0 0-0-0

Robert Andersson	J	5/20-p	1/2160	**p**	33,0	– –			-
Robert Andersson	J	29/6-k	5/2160	**k**	17,5	– –	gdk		-
Robert Andersson	Ax	23/7-1	3/2140	**4**	17,7	c c	4,47		50'

TUMBLE BOY — 2140:5 — 18,1M 17,7AM — Total: 4 0-0-0 — 11.000

5

3,br.v.e Tumble Dust -
Memo Ribb e Muscle Memory
Uppf: Bergbring Glenn & Jonasson Camilla
Äg: Easy KB, Uppsala
Svart, mörkblått lodrätt fält; svart
Ax C C **Fredrik Claesson** (David Persson)

21: 2 0-0-0 19,4 1.000 — 20: 2 0-0-0 18,1 10.000

André Eklundh	Hd	2/11-k	3/2180	**k**	22,6	– –	gdk		-
Stefan Persson	Hd	23/11-1	2/2140	**7**	20,1	c c	15,32		30'
Victor Rosleff	Å	16/12-1	5/2140	**4**	18,1	c c	57,55		60'
Victor Rosleff	Å	3/1-1	3/2140	**0**	17,7a	c c	6,66		20'
Henriette Larsen	Å	14/1-2	2/2140	**0**	19,4	c c	23,45		30'

BOTTNAS IDOL — 2140:6 — 18,1M — Total: 1 0-0-1 — 8.500

6

3,br.h.e Django Riff -
Kax the Flax e Love You
Uppf: Stall Escapade AB, Norrtälje
Äg: Pallexperten i Malmö AB & Levin Lova
Vit, svart axelparti och ärm; svart
C C **Preben Sövik**

21: 1 0-0-1 18,1 8.500 — 20: 0 0-0-0

Jörgen Sjunnesson	J	15/4-k	9/2140	**k**	21,5	– –	gdk		-
Preben Sövik	Hd	19/7-2	4/2140	**3**	18,1	c c	15,90		25'

SEE YOU LUCKY LUKE — 2140:7 — Total: 1 0-0-0 — 5.900

7

3,mbr.v.e Ken Warkentin -
See You Again e Revenue
Uppf: Möller Bengt-Olle, Jennie & Emma
Äg: Hultets Förvaltning KB, Sölvesborg
Vinröd/blå, delad,ST.ÖRBERGi sv.;vröd
Ti C C **Bo Örberg** (Bengt-Olle Möller)

21: 1 0-0-0 5.900 — 20: 0 0-0-0

Dan Ottosson	Kr	7/8-p	2/2140	**p**	34,2g	– –			-
Bo Örberg	J	26/5-k	1/2140	**k**	20,9	– –	gdk		-
Bo Örberg	J	13/7-1	4/2140	**5**	itag	c c	75,31		30'

KONTIKI EVOLUTION — 2140:8 — 18,6M — Total: 1 0-0-0 — 6.500

8

4,mbr.v.e Yarrah Boko -
Lady Plus Five e Cantab Hall
Uppf: Kajsa-Lottas AB, Falkenberg
Äg: Kajsa-Lottas AB, m fl
Vinröd, beige/vit/svart axelsk; vinröd
Hd C C **Håkan K Persson**

21: 1 0-0-0 18,6 6.500 — 20: 0 0-0-0

Stefan Persson	Hd	24/8-k	6/2160	**k**	dug	– –	ejg		-
Håkan K Persson	Hd	31/8-k	2/2140	**k**	20,4	– –	gdk		-
Stefan Persson	Hd	19/7-2	1/2140	**4**	18,6	c c	6,52		25'

KENZO RIVER — 2140:9 — 18,4M — Total: 1 0-0-0 — 5.500

9

3,mbr.v.e Going Kronos -
Ready Steady Go e Up Front Larry
Uppf: Carlsson Peter & Jessica
Äg: Carlsson Peter, Klippan
Svart, blå/vitt axelsk, ärmbindel; vit
C C **Christoffer Eriksson** (Agnes Carlsson)

21: 1 0-0-0 18,4 5.500 — 20: 0 0-0-0

Agnes Carlsson	J	30/3-k	2/2140	**k**	20,3	– –	gdk		-
Adrian Kolgjini	Hd	7/6-5	3/2140	**5**	18,4	c c	6,86		25'

SUSYLICIOUS — 2140:10 — Total: 1 0-0-0 — 6.800

10

3,ljbr.s.e Ken Warkentin -
Susanli e Rite On Line
Uppf: Johansson A & Grytåsa Ridcenter AB
Äg: Alvesparr Kate & Calleja Jesmar
Svart, mörkgröna stolpar; svart
C C **Tyler Mifsud** (Kate Alvesparr)

21: 1 0-0-0 6.800 — 20: 0 0-0-0

Tyler Mifsud	J	13/10-p	3/2160	**p**	29,2	– –			-
Tyler Mifsud	J	15/6-k	5/2140	**k**	20,7	– –	gdk		-
Tyler Mifsud	J	13/7-1	3/2140	**4**	ita	c c	48,77		30'

GOLDFINGER SHADOW (DK) — 2140:11 — Total: 2 0-0-0 — 1.000

11

3,br.h.e Broad Bahn -
Tahitian Tasha e Sierra Kosmos
Uppf: Jensen Niels Jörgen, Danmark
Äg: Teton Stables AB, Götene
***Blå**, röd/vita staplar, stjärnor; blå
C C **Ola Samuelsson**

21: 2 0-0-0 1.000 — 20: 0 0-0-0

Jan Hellstedt	Mp	23/11-k	6/2160	**k**	25,2g	– –	gdk		-
Magnus A Djuse	S	24/2-1	10/2140	**d**	ug	c c	57,51		60'
Ola Samuelsson	J	29/6-1	9/2140	**d**	10ag	c c	39,62		30'

THE LAST JOKE — 2140:12 — Total: 1 0-0-1 — 10.000

12

4,mbr.v.e Joke Face -
Natascha Crown e Gentle Star
Uppf: Saxtorps Hästklinik AB&Mats Rånlund AB
Äg: Saxtorps Hästklinik AB, m fl
Svart, vinröd/vita hängslen, ärmb; sv
C C **Stefan Persson** (Anne Haglund)

21: 1 0-0-1 10.000 — 20: 0 0-0-0

Stefan Persson	J	29/6-k	1/2140	**k**	18,2	– –	gdk		-
Stefan Persson	J	13/7-1	7/2140	**3**	ita	c c	10,67		30'

Chansvärdering: 2-6-3-12-5-4

CAMPO BAHIA OCH CONRAD LUGAUER REDO FÖR USA-ÄVENTYR

Snart är Campo Bahia tillbaka på tävlingsbanan – i USA.

Conrad Lugauers stjärntravare har inte setts i lopp ännu i år men beger sig inom kort över Atlanten för nya äventyr.

Undrar du var Campo Bahia tagit vägen? Hästen har inte startat i år, senast vi såg till honom på banan var i Halmstad i juli förra året. Men inom kort lär sexåringen höra talas om sig igen. Alla förberedelser är nämligen gjorda för en resa till USA och ett nappatag med de bästa amerikanska travarna.

– Han ska flyga till USA den 16 augusti. Han känns jättefin och alla förberedelser är gjorda. Just nu väntar vi bara på att vi ska få grönt ljus för ett arbetstillstånd för skötaren, det är ju fortfarande lite pandemitider, säger tränaren Conrad Lugauer till ATG Live-studion och fortsätter:

Campo Bahia flyger snart till USA.
Foto: LARS JAKOBSSONN/TR BILD

– Hästen har jobbat tungt under en period nu och han ser fantastiskt fin ut. Samtidigt har jag också börjat studera mina konkurrenter lite. Det känns häftigt, för jag vet vilken häst som jag har…det här blir skitkul. Milebanorna kommer gynna Campo Bahia, dels startsystemet som är mer dynamiskt än här i Sverige och dels att de håller rätt högt tempo i loppen och det gynnar naturligtvis en häst som har så ordentligt med kraft i kroppen, det är det som jag tror kommer vara jättebra för hans del.

Enligt planerna får vi se Campo Bahia göra årsdebut under Kentucky Futurity-meetinget på The Red Mile i början av oktober. Sedan är huvudmålet med USA-resan finalen i Breeders Crown som körs några veckor senare.

– Det är tre lopp som vi siktar på. Först Allerage Farms Open som körs i Kentucky i oktober, lite som en genomkörare och så ska han ha toppform till Breeders Crown som körs på Meadowlands den 30 oktober. Därefter finns det en final i TVG Open (20 november reds. anm.) också, men det kan kanske komma lite tätt inpå vintermeetinget, eftersom vi siktare på Paris med hästen senare i vinter.

Text: KANAL 75

ATG TILLSAMMANS
Köp en andel i Jägersros andelssystem till V75®, V86®, GS75® och V64® på www.spelatillsammans.se

V4 ATG — 4

V3-3 | TRIO | TVILLING | KOMB | VINNARE | PLATS

JÄGERSRO // 07 — Treåringslopp - Ston

8 — 2140 M VOLTSTART — START 21.05

3-åriga ston högst 25.000 kr som ej segrat. Körsvenskrav kat. 2. Körsvenner födda 030803 eller tidigare. 2140 m. Voltstart.
Pris: 50.000-25.000-17.500-12.500-8.000-5.500-5.500-5.500 (8 priser) Hederspris till segrande hästs ägare.

ODDS	1	2	3	TRIO	TVILLING
TID	500 m	1000 m	1500 m	2000 m	Sista 500 m

MAHARA NICE — 2140:1 16,6M — Total: 1 0-0-1 — 13.000

1
3,br.s.e Maharajah -
Lass Nice e Love You
Uppf: Einarsson Bengt-Åke & Lagerberg Curt
Äg: Ottosson Dan, Kalmar
Svart, blå/vitt axelsk, ärmbindel; vit
C C **Christoffer Eriksson**

21: 1 0-0-1 16,6 13.000 — 20: 0 0-0-0

Simon Helm	J	26/5-k	2/2140	**k**	18,8	– –	gdk		-
Christoffer Eriksson	Ax	25/7-1	6/2140	**3**	16,6	c c	3,33		50'

ANDANTE DIABLO — 2140:2 — Total: 0 0-0-0

2
3,ljbr.s.e Zola Boko -
Afrodite Diablo e Juliano Star
Uppf: Speediablo AB, Helsingborg
Äg: Speediablo AB, Helsingborg
Svart, vit/röda axelklaffar; svart
Hd C C **Johan Untersteiner** (Peter Untersteiner)

21: 0 0-0-0 — 20: 0 0-0-0

Max Karlsson	Hd	30/11-k	2/2140	**k**	20,4	– –	gdk		-

STARO PRIMA DONNA — 2140:3 — Total: 0 0-0-0

3
3,br.s.e Varenne -
Elegance e Donato Hanover
Uppf: Nilsson Staffan B, Ramkvilla
Äg: Simbergs Hovslageri AB & Sundin Hans
Mörkblå, vita romber; vit
Hd C C **Kevin Oscarsson** (Bengt Simberg)

21: 0 0-0-0 — 20: 0 0-0-0

Kevin Oscarsson	Hd	19/7-k	3/2140	**k**	21,3	– –	gdk		-

LOVEME'S DELILAH — 2140:4 17,9M — Total: 2 0-0-0 — 11.000

4
3,svbr.s.e Andover Hall -
Loveme or Leaveme e Muscles Yankee
Uppf: Lundängen Invest AB, Hjo
Äg: Alexander Invest AB, Årjäng
Grön, vitt axelparti, vinkel och ärmr; vit
Hd C C **Thomas Uhrberg** (Riccardo Bianchi)

21: 2 0-0-0 17,9 11.000 — 20: 0 0-0-0

Riccardo Bianchi	Hd	19/10-p	1/2140	**p**	30,7	– –			-
Riccardo Bianchi	Hd	17/5-k	5/2140	**k**	22,7	– –	gdk		-
Thomas Uhrberg	J	29/6-2	12/2140	**7**	19,0	c c	106,06		50'
Peter Ingves	Hd	19/7-2	2/2160	**5**	17,9	c c	39,29		25'

ILIADE — 2140:5 16,4M — Total: 2 0-1-0 — 20.500

5
3,sv.s.e Varenne -
Pilgrims Tina e Credit Winner
Uppf: Levesque Pierre, Frankrike
Äg: Levesque Pierre, Frankrike
Mblå, röda sidor och vit/röda sömmar; mb
C C **Joakim Lövgren**

21: 2 0-1-0 16,4 20.500 — 20: 0 0-0-0

Joakim Lövgren	J	18/5-k	7/2160	**k**	18,8	– –	gdk		-
Joakim Lövgren	Mp	5/7-1	8/2140	**2**	16,4	c c	10,02		40'
Peter Ingves	J	20/7-8	3/2140	**d**	ug	c c	3,57		30'

GINA FOLLO — 2140:6 — Total: 0 0-0-0

6
3,mbr.s.e Going Kronos -
Effi Follo e Lord Follo
Uppf: Kvernröd Ivar, Danmark
Äg: Kvernröd Ivar, Danmark
Blå, vit kil, gula ärmbindlar; vit
Hd C C **Peter Ingves** (Peter Untersteiner)

21: 0 0-0-0 — 20: 0 0-0-0

Henriette Larsen	Hd	24/8-p	2/2180	**p**	30,0	– –			-
Henriette Larsen	Hd	17/5-k	4/2140	**k**	19,3	– –	gdk		-

APOLLONIA FACE — 2140:7 — Total: 0 0-0-0

7
3,mbr.s.e Djali Boko -
Read My Face e Raja Mirchi
Uppf: Kolgjini Lutfi & Svensson Anna
Äg: Jamenspringdå AB&Golvtjänst I Malmö AB
Vit, svart axelparti och ärm; svart
C C **Preben Sövik**

21: 0 0-0-0 — 20: 0 0-0-0

Larson Mifsud	J	25/9-k	5/2140	**k**	26,7g	– –	gdk		-

DOLCE A.F. — 2140:8 — Total: 0 0-0-0

8
3,br.s.e Donato Hanover -
Limbo Broline e Pine Chip
Uppf: Stall Anna Forssell AB, Skara
Äg: Berg Fredrik & Svensson Roger
Svart, vit/orange hängslen; svart
Ax C C **Fredrik Berg**

21: 0 0-0-0 — 20: 0 0-0-0

Malte Handfast	Ax	25/5-k	3/2140	**k**	20,4	– –	gdk		-

DARLINGTON FAME — 2140:9 19,1M — Total: 1 0-0-0 — 4.000

9
3,br.s.e Canepa Hanover -
Victoria Fame e Starchip Entrprise
Uppf: Henriksson Per-Emil, Falkenberg
Äg: Henriksson Per-Emil, Falkenberg
Svart, orange midja, ärmrevär; svart
Hd C C **Markus Niklasson** (Per-Emil Henriksson)

21: 1 0-0-0 19,1 4.000 — 20: 0 0-0-0

Victor Rosleff	Hd	19/10-p	4/2140	**p**	31,3	– –			-
Markus Niklasson	Vg	3/7-k	1/2140	**k**	19,9	– –	gdk		-
Markus Niklasson	Kr	22/7-7	10/2140	**6**	19,1	c c	29,60		20'

EASY STAR (NO) — 2140:10 16,8M — Total: 1 0-1-0 — 25.000

10
3,br.s.e Quite Easy U.S. -
Elenor Boko e Chocolatier
Uppf: Espen Racing Stable KB
Äg: Stall Ilona HB, Örkelljunga
Rosa, svart lodr.fält och revärer; svart
Hd C C **Henriette Larsen** (Peter Untersteiner)

21: 1 0-1-0 16,8 25.000 — 20: 0 0-0-0

Henriette Larsen	Hd	31/5-k	6/2140	**k**	17,7	– –	gdk		-
Peter Untersteiner	J	29/6-2	2/2140	**2**	16,8	c c	5,66		50'

NYRAS IRENE — 2140:11 — Total: 0 0-0-0

11
3,mbr.s.e Quite Easy U.S. -
Even Sweeter e Offshore Dream
Uppf: NYRA Holding AB, Limhamn
Äg: NYRA Holding AB, Limhamn
Svart, grön/vit vinkel; svart
C C **Johnny Takter** (Lars I Nilsson)

21: 0 0-0-0 — 20: 0 0-0-0

Adrian Kolgjini	J	4/11-k	2/2140	**k**	20,1	– –	gdk		-

EPICE RICHE — 2140:12 17,1M — Total: 1 0-0-0 — 10.000

12
3,ljbr.s.e Raja Mirchi -
Lena Lindy e Scarlet Knight
Uppf: Turesson Jörgen, Lysekil
Äg: Highlights AB, Lysekil
Mörkblå, vit/gul hängslen; mörkblå
C C **Conrad Lugauer** (Adrian Kolgjini)

21: 1 0-0-0 17,1 10.000 — 20: 0 0-0-0

Dante Kolgjini	J	30/3-k	3/2140	**k**	d5g	– –	ejg		-
André Eklundh	J	15/4-k	12/2140	**k**	19,3g	– –	gdk		-
Dante Kolgjini	Ax	25/7-1	11/2140	**4**	17,1	c c	25,53		50'

Chansvärdering: 2-6-5-1-10-11

STL-SEGER FÖR JOAKIM LÖVGRENS VERSACE BROLINE PÅ AXEVALLA

Det blev några Jägersrosegrar under Axevallas trippeltrav 23-25 juli, bl a en seger för Versace Broline i STL.

I STL Klass II-försöket under lördagen den 24 juli vann Versace Broline med Peter Ingves i sulkyn.

Joakim Lövgren tränar Versace Broline som ägs av Sven-Göran Sjöström och denna seger, årets tredje, var värd 110 000 kr.

Iina Aho red Conrad Lugauer-tränade Restless Heart till seger i uttagningen till Sommartravsmontén vars final rids i Rättvik den 7 augusti med 100 000 kr i förstapris.

På fredagen vann Seventh Heaven och Christoffer Eriksson Treåringsstoet med 100 000 kr i förstapris. Även Athena Face och Adrian Kolgjini ordnade en seger. StoChampionatet vanns av Daniel Redén-tränade Honey Mearas och Örjan Kihlström som är premiechansad och därmed belönades med 2,4 miljoner kr.

Honey Mearas är uppfödd av Snogarps Gård i Ystad.

Versace Broline vann STL KLass II-försöket tillsammans med Peter Ingves. Joakim Lövgren tränar Versace Broline som Emmy Håkansson sköter om. Foto: MALIN ALBINSSON/TR BILD

Restless Heart och Iina Aho vann uttagningen till Sommartravsmontén. Conrad Lugauer tränar segraren. Foto: MALIN ALBINSSON/TR BILD

Text: RICKARD OLSSON

KONTAKTUPPGIFTER SKÅNSKA TRAVSÄLLSKAPET

Hemsida: www.jagersro.se
E-post: sekretariatet@jagersro.travsport.se
Sekretariatet: 040-671 82 00
Adress: Box 9506, 200 39 Malmö
Bankgiro: 641-4494
VD Kent Öhlander 040-671 82 03
Sportchef Mats Ahlkvist 040-671 82 06
Sportfrågor, uppstallning, licenser
Nilla Tomelius 040-671 82 08
Marknadschef Birthe Perlby 040-671 82 20

Ekonomichef, program
Rickard Olsson 040-671 82 09
Ekonomi Catharina Månsson 040-671 82 17
Ekonomi Peter Persson 040-671 82 31
Anläggning Marita Sjöberg 040-671 82 14
Anläggning, banmästare
David Ketteridge 0733-36 71 98
Utbildningsansvarig Anna Rogell 040-671 82 77
Intern-tv Patric Jonsson 040-671 82 22
Restaurangen 040-671 82 00

Inskrivningen 0736-73 91 27
Banfotograf Mikael Rosenqvist 0708-81 97 88
Jägersro Hästshop 040-21 66 48
Jägersro hästklinik 040-94 29 65

Jägersro
Vi skapar vinnare!

Samtliga nummerbrickor ska vara rengjorda och inlämnade senast 30 minuter efter sista loppets start, annars blir det böter för tränaren.

Kör- och monté-licensutbildning

become a fan on facebook

Vill du ta steget längre och tävla inom travsporten? Anmäl dig då till höstens kör- eller montélicensutbildning, en utbildning som kan ge dig möjligheten att delta i riktiga travlopp.

För att delta måste du minst fylla 15 år i år och ha goda häst/ kör-/ ridkunskaper. Minst ett års erfarenhet från regelbunden körning i sk. snabbjobb tillsammans med andra ekipage och ha allmän kännedom om voltstart.

I montéutbildningen krävs också stor fysisk styrka hos ryttaren.

Kursen är både praktisk och teoretisk på 16 gånger, varav 13 utbildningslopp.

Du behöver en egen lämplig häst för att delta.

Kursstart onsdag 11 aug kl 18:00
i Travskolans utbildningslokal, stall 9
Anmälan via Hästsportens Folkhögskolas hemsida.

Varmt välkommen

Kursansvarig:
anna.rogell@jagersro.travsport.se,
0736-738213

Jägersro
Vi skapar vinnare!

Grattis till segern!

Tavlor beställer ni på www.miromedia.nu

Mvh Mikael Rosenquist / Banfotograf Jägersro
micke@miromedia.nu ○ 070-88 197 88

Vårt hjärta klappar för hästar!

Folksam i samarbete med ASVT

Lulzim Kolgjini
0709-75 75 50, 0708-31 54 30
lulzim.kolgjini@folksam.se

Avelsföreningen för Svenska Varmblodiga Travhästen

Folksam
För allt du bryr dig om

Life Stiftelsen • Life After Racing

Insamlingsstiftelsen Life After Racing arbetar för att skapa möjligheter och ge förutsättningar för travhästar till ett fortsatt värdigt liv efter tävlingskarriären.

Följ vårt arbete på **lifeafterracing.se**. Ingen kan göra allt. Alla kan göra något. **Tack för ditt stöd.**

SWISH 123 11 55 985

JÄGERSRO STALLCAFÉ
Följ oss på facebook.com/jagersrostallcafe

VI HÅLLER FÖR TILLFÄLLET ENDAST ÖPPET TÄVLINGSDAGAR (TRAV & GALOPP)

ATG TILLSAMMANS
Köp en andel i Jägersros andelssystem till V75® och V86® på www.spelatillsammans.se

Se höjdpunkter från tävlingarna

–På travronden.se/tv
ger vi dig rörliga bilder
– varje dag

I samarbete med ATG ser du
dagens bästa och häftigaste prestationer.

ATG

Nyhetsledande på travsport sedan 1932 – och vi gör dig till en bättre spelare.

TRAVRONDEN

Kolgjini Sale

DERBYFREDAGEN 3 SEPTEMBER 2021

Green Manalishi • Cyber Lane • Dibaba • Platon Face • Zara Kronos • Rajesh Face
Princess Face • Lantern Kronos • Caddie Lisieux • Mosaique Face • Garland Kronos
Upset Face • Target Kronos • Flash Ann • Ultion Face • Aquarius Face...

Rekordauktionen med framtidens stjärnor

KOLGJINI SALES AUCTION RACE

Nyinstiftade Kolgjini Sales Auction Race bjuder på 200.000 kronor
till vinnaren och en total prissumma på 417.500 kronor!
Loppet avgörs över 1.640 meter på Jägersro
tisdag den 27 juli 2021, för hästar födda 2019.
Hästar som utbjöds på Kolgjini Sale 2020 har företräde.

www.kolgjini.se

Jägersro
Vi skapar vinnare!

JÄGERSRO TÄVLINGSDAGAR 2021

JANUARI
5 Ti 18:20 V64®
16 Lö 14:45 V75®
19 Ti 18:20 V64®
27 On 18:27 V86®

FEBRUARI
4 To 12:20 Lunch - V4® (L8)
10 On 18:27 V86®
24 On 18:27 V86®

MARS
2 Ti 18:30 V5®
9 Ti 18:20 V64®
17 On 18:27 V86®
30 Ti 18:20 V64®

APRIL
10 Lö 14:45 V75®
15 To 12:20 Lunch - V4® (L8)
21 On 18:27 V86®
27 Ti 18:20 V64®

MAJ
4 Ti 18:20 V64®
13 To 13:00 V64® Gentlemannadagen
18 Ti 18:30 V5®
22 Lö 11:10 Breddlopp
26 On 18:27 V86®

JUNI
4 Fr 12:20 Lunch - V65® (L8)
8 Ti 18:20 V64®
15 Ti 18:30 V5®
29 Ti 18:20 V64®

JULI
13 Ti 18:20 V64®
20 Ti 18:30 V5®
27 Ti 17:00 V75® Åbergs

AUGUSTI
3 Ti 18:30 V5®
10 Ti 18:30 V5®
17 Ti 18:20 V64®
24 Ti 18:00 V75® Derbykval

SEPTEMBER
3 Fr 12:20 Lunch - V65® (L8)
4 Lö 14:45 V75®
5 Sö 13:00 V75® Derbyt
14 Ti 18:30 V5®
18 Lö 11:10 Breddlopp
24 Fr 15:55 V5®
29 On 18:27 V86®

OKTOBER
2 Lö 11:10 Breddlopp
5 Ti 12:20 Lunch - V4® (L8)
12 Ti 18:20 V64®
20 On 18:27 V86®
30 Lö 14:45 V75® Müllers

NOVEMBER
2 Ti 18:20 V64®
10 On 18:27 V86®
19 Fr 15:55 V5®
20 Lö 14:45 V75® Svensk Uppfödningslöpning
30 Ti 18:30 V5®

DECEMBER
8 On 18:27 V86®
15 On 12:20 Lunch - V4® (L8)
21 Ti 18:20 V64®

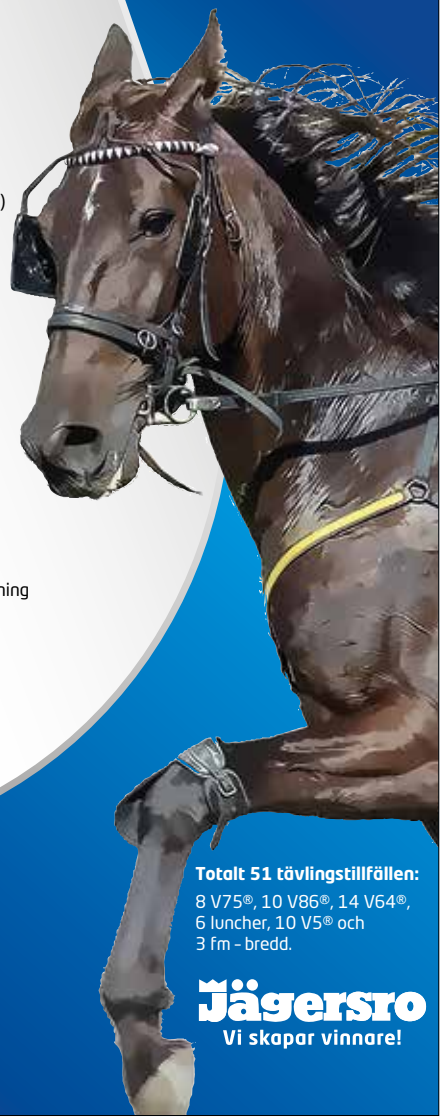

Totalt 51 tävlingstillfällen:
8 V75®, 10 V86®, 14 V64®, 6 luncher, 10 V5® och 3 fm - bredd.

Jägersro
Vi skapar vinnare!

Övrigt:
10 april Paralympiatravet // Michelsens Bil - Derby Trial
4 maj Närlingslivaren
13 maj Gentlemannadagen
13 juli Treåringarnas Sommarpris/Uttagning Breeders Course 3 years old, Åbergs Nästa!
5 sep Uttagningslopp Breeders Course 2 years old
29 sep Final Breeders Course 2 years old
2 nov Uttagningslopp Svensk Uppfödningslöpning

Åldersgräns 18 år. Stödlinjen 020-81 91 00.

SPELA PÅ TRAV DIREKT I MOBILEN

Du vet väl att det smidigaste sättet att spela på trav är att spela på ATG.se direkt i din mobil. Du loggar in enkelt med BankID, du sätter in pengar med hjälp av Swish eller på det vanliga sättet och du slipper framför allt att stå i kö när det är dags att lägga ditt spel.

Lätt som en plätt!

ATG

Q&A kring banornas öppettider i covid-tider!

När stänger infarten till stallbacken vid trav på kvällstid?
Kl. 13.00. Därefter öppet enbart för aktiva med starthäst till kvällens tävlingar.

När stänger/öppnar infarten till stallbacken vid trav på lunchen?
Kl. 06.00. Därefter öppet enbart för aktiva med starthäst till dagens tävlingar. Öppet igen en timme efter sista loppet.

När stänger/öppnar infarten till stallbacken vid trav på lördagar?
Kl. 06.00. Därefter öppet enbart för aktiva med starthäst till dagens tävlingar. Öppet igen en timme efter sista loppet.

När stänger/öppnar infarten vid galopptävlingar?
Både vid lunchgalopp och söndagsgalopp stänger infarten kl. 06.00. Öppnar igen en timme efter sista loppet.

Som vanligt gäller alltid att den aktive får hålla koll på när det är tävlingar – trav eller galopp – på Jägersro.

Tills vidare – håll i och håll ut!

Jägersro
Vi skapar vinnare!

Som vanligt även nu gäller ju att tävlingsbanan alltid är stängd på tävlingsdagar!

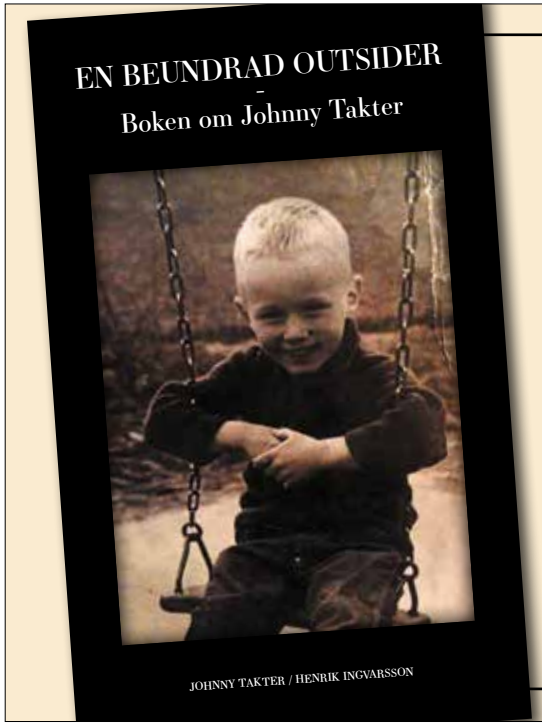

Köp nu på takterbiografi.se

KONTAKTUPPGIFTER SKÅNSKA TRAVSÄLLSKAPET

Hemsida: www.jagersro.se
E-post: sekretariatet@jagersro.travsport.se
Sekretariatet: 040-671 82 00
Adress: Box 9506, 200 39 Malmö
Bankgiro: 641-4494
VD Kent Öhlander 040-671 82 03
Sportchef Mats Ahlkvist 040-671 82 06
Sportfrågor, uppstallning, licenser
Nilla Tomelius 040-671 82 08
Marknadschef Birthe Perlby 040-671 82 20

Ekonomichef, program
Rickard Olsson 040-671 82 09
Ekonomi Catharina Månsson 040-671 82 17
Ekonomi Peter Persson 040-671 82 31
Anläggning Marita Sjöberg 040-671 82 14
Anläggning, banmästare
David Ketteridge 0733-36 71 98
Utbildningsansvarig Anna Rogell 040-671 82 77
Intern-tv Patric Jonsson 040-671 82 22
Restaurangen 040-671 82 00

Inskrivningen 0736-73 91 27
Banfotograf Mikael Rosenqvist 0708-81 97 88
Jägersro Hästshop 040-21 66 48
Jägersro hästklinik 040-94 29 65

Jägersro
Vi skapar vinnare!

SKÅNSKA TRAVSÄLLSKAPETS STYRELSE

Kerstin Peterson-Brodda (ordförande)
Björn Bergman
Göran Falk
Pekka Lähdekorpi
Mats Nilsson
Mia Rolf
Thomas Uhrberg

FUNKTIONÄRER

Måldomare
Stefan Jönsson
Måldomarenämnd
Hasse Larsson
Roy Nordblad
Mats Åradsson
Lars Östrell
Bandomare
Helene Lindgren
Bandomarenämnd
Göran Grundström
Therese Lundin
Mikael Svensson
Huvudstarter
Mats Nilsson
Banveterinär
Anders Rickard
Dopingprovtagare
Ingela Göransson
Speaker
Anna Thelander
Referent
Mats Ahlkvist
Ekipagekontrollanter
Carolin Grönvall
Mathias Söderlind
Statens kontrollant
Kontakta spelansvarig

TÄVLINGSRUTINER

ALKOTEST
Beroende på smittskyddsskäl utförs endast slumpvisa alkotest.

BESTRAFFNING
Meddelas på resultatlistorna. Måldomaren kontaktar ekipagekontrollanten som meddelar de aktiva under tävlingsdagen. Men ansvaret är alltid den aktives.

BILPROVSTARTER
Provstarter bakom bilen sker en timme före första start. Extra bilprovstart sker i lopp utskrivna med autostart och högst 100.000 kr, samt alla tvåårningslopp med autostart. Den extra bilprovstarten sker efter defileringen med 3 min 30 sek kvar till start. Bilen står 500 meter kvar och släpper deltagarna vid startplatsen på upploppet. De som inte önskar delta uppehåller sig på bortre långsidan för allas säkerhet.

BOXLISTA
Finns i brevlådan vid infarten till stallbacken.

DEFILERING
Samling sker i defileringsvolten. Utrop i högtalarna på stallbacken vid 5 min och 3 min.

DISKVALIFIKATION
Via högtalare som bryter löpningsreferenten och vid tempotavlorna på måldomartornet och vid 500-metersmarkeringen. På oddsindikatorn blinkar hästens odds.

FÖRHÖRSRUM
I byggnaden med tränarrummet finns förhörsrum för kuskar/tränare med möjlighet att se översiktsfilmen.

IDENTIFIERING
Häst som inte startat i Sverige inom den senaste ettårsperioden ska identifieras. Hästar ska visas upp för identifierare till vänster om vojlockutlämningen. Häst skall vid identifiering uppvisas för hand och tränsad samt utan någon form av bandage, utselningsdetaljer, etc.

HOVBESLAG/VAGNINFO
Information om hovbeslag och vagn ska lämas för samtliga lopp senast 15 minuter innan starten av lopp 1. Detta görs via tränarens konto på travsport.se. Tränare med utländsk licens kan lämna ändringar jämfört med startanmälan på inskrivningen, 0736-73 91 27.

MONTÉ
Invägning efter loppet, dock ej för ryttare på diskvalificerad häst. Om ryttare vid invägning väger mindre än 65 kg diskvalificeras ekipaget.

NUMMERBRICKOR
Hämtas i inskrivningen och återlämnas väl rengjorda. Nummerbrickor ska vara rengjorda och inlämnade senast 30 minuter efter sista loppets start, annars blir det böter.

PARKERING
För transporter och släp endast på angiven plats. Överträdelse beivras.

PRISCEREMONIER
Segerintervju med körsven.

Prisutdelning i vinnarcirkeln för hästägare som har utomhusbiljett.

PROVSTARTER
Direkt efter defilering ska provstart göras på publiksidan.

PROVTAGNING
Provtagningspersonal möter hästen då den kommer av banan och tar med den till provtagningsstallet.

STARTBIL MED VINKLAD VINGE
Vi använder startbil med vinklad vinge i samtliga lopp med autostart. Det innebär att startspåren 6, 7, 8 startar något längre fram än övriga hästar i främre ledet. För häst 8 innebär det en fördel med 1,65 meter medan det blir något mindre för spår 7 (1,15 m) och 6 (0,65 m).

STRYKNINGAR
Strykning av häst: 040-671 82 00.

SÄKERHETSSPÅRET
Om en diskvalificerad häst på innerspår inte använder säkerhetsspåret ska körsvennen bestraffas. För galopperande hästar som ännu inte diskvalificerats är det frivilligt för körsvennen att använda säkerhetsspåret. Om säkerhetsspåret används ska hästen alltid diskvalificeras.

VID OLYCKSFALL
Kontakta receptionen, 040-671 82 00, som tillkallar hjälp.

VÄRMNING
Är tillåten i rätvarv samt i bakvarv i de yttersta spåren.

KOMMANDE TÄVLINGSDAGAR

Tisdag 10/8 18.30 V5®
Tisdag 17/8 18.20 V64®
Tisdag 24/8 18.00 V75®, Derbykval
Fredag 3/9 12.20 V65® (L8)
Lördag 4/9 14.45 V75®, Birger Bengtssons Minnne, STL
Söndag 5/9 13.00 V75®, Svenskt Travderby, STL
Tisdag 14/9 18.30 V5®
Lördag 18/9 11.10 Bredd
Fredag 24/9 18.30 V64® Xpress
Onsdag 29/9 18.27 V86®
Lördag 2/10 11.10 Bredd
Tisdag 5/10 12.20 V4® (L8)

PROFFSTRÄNARE JÄGERSRO

Andersson, Jenny 0706-87 73 95
Bergman, Marcus 0735-22 45 20
Burman, Helena 0733-16 43 53
von Dabrowski, André 0793-00 64 25
Eriksson, Christoffer 0734-40 26 97
Karlsson, Ola 0708-15 88 73
Karlsson, Patrik 0706-37 97 42
Kolgjini, Adrian 0702-63 55 32
Kolgjini, Lutfi 0705-84 39 19
Lejon, Johan 0704-94 65 03
Lindblad, Conny 0707-77 13 60
Lindblom, Björn 0729-62 53 30
Lorentzen, Jörgen 0704-33 25 29
Lugauer, Conrad 0703-57 94 04
Lövgren, Joakim 0708-84 47 98
Malmqvist, Roger 0708-77 77 70
Malmqvist, Tomas 0708-15 36 87
van der Meer, Patricia 0722-29 89 52
Nilsson, Lars I 0703-61 39 19
Norberg, Sören 0705-43 34 04
Nordström, Per 0705-28 55 88
Palm, Ronny 0733-46 29 04
Samuelsson, Ola 0705-64 11 12
Sjunnesson, Jörgen 0705-98 95 74
Strandqvist, Linn 0766-11 14 44
Sövik, Preben 0767-98 98 95
Takter, Johnny 0709-91 76 16
Uhrberg, Thomas 0705-44 01 66

Revenue Club

NORRVIDINGE

YTAAB
Mark & Trädgård
0411-156 69

MELLBY GÅRD

SYDBUSS

ICA Supermarket
Kävlinge

HJORTKVARN
Stallströ
ÅTERFÖRSÄLJARE
TRÄBOLAGET

Rörläggaren

FALKBOLAGEN AB

BENJAMIN EVO
I SAMARBETE MED VÄNERNFÖRSÄLJNING

NEABGRUPPEN
VI FÖLJER INTE STRÖMMEN, VI LEDER DEN

LM Transport & Entreprenad

A-Posttidning
Avs. TR Media AB
Box 2073
174 02 Sundbyberg

ÖVER 18

SPELAR DU FÖR MYCKET?
RING STÖDLINJEN
020 - 81 91 00

Tryckt hos:
Åtta.45 Tryckeri
Ansvarig utgivare: Patrik Nord
Programredaktör:
Rickard Olsson, Mile Media

SVANENMÄRKET
3041 0001
TRYCKSAK

7388118803007