



**NU KÖR VI MED
OPEN STRETCH!**

Ämålstravet

the right way



PONNYTRAV
LÖRDAG 20 APRIL
FÖRSTA START 11.00

VARMT VÄLKOMNA TILL DALSLAND & ÅMÅLSTRAVET!

Varmt välkomna till Dalsland och Åmålstravet!

Vad kul att vi äntligen är i gång och att det är vår efter vad som känns som århundrades längsta vinter.

Åmålstravet står som värd idag och tillsammans arrangerar vi den första av 8 heldagar i VPTS område. Det är som vanligt bra anmält och kör vi hela 14 lopp och kval.

Låt glädjen med ponnytravet, gemenskapen och spänningen spegla dagen och kom ihåg att köra snyggt och trevligt.

Fr. om 2024 kör Åmålstravet med ett open stretch, vilket betyder att det finns ett extra spår innanför banan och använda. Kom ihåg att det endast får användas på upploppet innan man går i mål, ej de andra varven under loppet. Har du fler frågor om detta kontakta någon på banan eller VPTS.

Jag vill önska alla ett stort lycka till och samtidigt tacka alla sponsorer som ställer upp och gör det möjligt för oss att arrangera dessa lopp.

Vår nästkommande heldag är redan om 2 veckor 5 maj på Färjestad.

Ordförande
Sandra Edvardsson



VIKTIG INFO TILL AKTIVA FRÅN ÅMÅLSTRAVET OCH VPTS

- Defileringen sker ifrån stallbacken och kör till höger upp på banan. Var i tid
- Glöm ej att hålla koll på understarterslistan. Även gästande ekipage.
- Boxarna skall endast mockas, ej tömmas. Ej rengjord box debiteras med 300kr.
- Stallfiket kommer ha öppet!
- Dagens alla vinnare får pris på banan. Övriga hämtar utanför inskrivningen.
- Alla har eget ansvar att hämta sina priser och gör det i tid. Senast 15 min efter sista loppet.
- Vi har en fotograf på plats under dagen som tar kort, om du inte vill vara med på bild meddela inskrivningen.

Lycka till och kör snyggt!



VPTS LIGAN 2024 - TÄVLINGEN FÖR MEDLEMMARNA

Kravet för att vara med är att hästens tränare är medlem i VPTS innan du gör din första start för året, samt att du gör minst 1 ideell insats för klubben under året. I slutet av året kommer den aktuella listan stämmas av med att man gjort detta. Du samlar poäng på Färjestad, Arvika, Åmål och Årjängs heldagar. Det är hästens resultat som räknas och poängen delas ut enligt följande. 6-5-4-3-2 och 1 p till alla odiskvalificerade ekipage.

Presenter till ett värde av: 1:a 2500kr, 2:a 1500kr, 3:a 1000kr, 4:a 850kr, 5:a 500kr.



VÄRMLANDS PONNYTRAVSÄLLSKAPETS MONTÉSERIE 2024



För att locka fler montéryttare till våra banor har vi denna serie. Du samlar poäng i montéloppen på VPTS banor, Arvika, Färjestad, Åmål och Årjäng, Poängskalan 6-5-4-3-2 och 1 p till samtliga odiskvalificerade ekipage. Ligan gäller för ryttare och det är en liga för varje kategori. Du behöver INTE vara medlem i vpts för att delta.

PARKERING STALLBACKEN HÄSTTRANSPORTER



Parkera på anvisade P-platser. Vi eftersträvar god logistik och största möjliga säkerhet på stallbacken. Det är därför av största vikt att uppställning av hästtransporter sker på anvisade platser. Överträdelse beivras.

VÄLKOMNA TILL TRAVRESTAURANGEN

Ett gott samarbete med Presseriet

Serverar en Smakrik Buffé
Inkl. sallad, smör, bröd, måltidsdryck, kaffe och kaka.

Pris: 120:-/pers

Godis, Glass och korv med bröd finns i restaurangen.

©
PRESSERIET

LUNCHBUFFÉ - CATERING - TAKEAWAY

www.presseriet.com
Amalmatnoje@gmail.com • +46 73-155 98 86

VÄSTRUSS ANORDNAR

DRIVE-IN-UTSTÄLLNING

PÅ ÅMÅL TRAVBANA DEN 6E JULI 2024, I SAMBAND MED
VPTKS (VÄRMLANDS PONNYTRAV) HELDAG PONNYTRAV

Endast individuell bedömning och ingen rangering, men resultaten är officiella för avels-
värdering.

Anmäl på SH – internetanmälan. Startande ponny kan även anmäla i samband med start-
anmälan till travtävlingen.

Följande klasser:

1. Exteriör Gotlandsruss
2. Exteriör Shetlandsponny
3. Visningsklass

Kontaktperson: Louise Christensson, 070-20 33 218



WWW.AMALSTRAVET.SE

VOLTVAKT/UNDERSTARTER

Som voltvakt/understarter är du som en förlängd arm till huvudstartern. Huvudstarterna är den som står vid loppets utgångsdistans, det är den personen som slår på stratkommandon när alla ekipage är i fas med varandra. Om startkommandona låter "KLART, ETT, TVÅ, KÖR!". Vid "KÖR!" får hästen inte ha passerat startlinjen.

Din huvuduppgift som voltvakt är att se till att starten blir bra.
Tips! Kolla kuskens färger i programmet som du ska stå voltvakt för etc.

Ofta är distanserna markerade längs med banan. Kolla upp distansen av loppet – 1140, 1640, 2140 meter – så du vet vilken sida av banan du ska stå på. Tänk på att vara påläst kring vilken distans du ska vakta, vilken häst/hästar och vilket nummer hästen/hästarna har. När du vaktar en volt står du på innerplan, nära spår ett i banan.

Tips! Gå ut till den distans du är tilldelad att stå vid i god tid, ibland kan man bli placerad på andra sidan banan, vilket kan ta en stund att ta sig till.

Utrustning: Reflexväst och flagga.
Tips! Ha med programmet så att du lätt kan kolla upp vem du ska stå voltvakt för.



Vid omstart:

- Det blir tjuvstart om hästens bringa är över startlinjen vid kommandoordet "KÖR!" (tänk på att det tar lite tid för ljudet från startkommandona att färdas).
 - Om en tjuvstart skulle förekomma på den volten du vaktar ska du lyfta din flagga och vinka så att huvudstartern ser dig. Då slås omstartssignalen på.
- Tips! Om du märker att personen har svårt att volta på rätt sätt, hjälp personen genom att prata och guida ekipaget så att det inte behöver bli tjuvstart.

Genom att voltvakterna blir mer aktiva skulle man kunna få ner tjuvstarter till ett minimum.

Antal hästar vid volten:

- När det är 1-3 hästar på volten ska hästarna volta på led i ordningsföljd.
- När det är 4 hästar ska det två främsta hästarna volta i bredd och de andra två på led i ordningsföljd.
- När det är 5 hästar på volten ska de två främsta ligga i bredd, likaså de två efterföljande hästarna och den sista bakom på led.
- Mer om voltstart (springspår, springband etc.) hittar du i Tävlingsreglementet § 54

Bra att tänka på:

- När du går på innerplan tänk på att vara lugn så att du inte skrämmer hästar på banan.



1

Kategori A, körda av A-B- eller C- licensinnehavare. Hemmahästar har företräde, som hemmabana räknas även Färjestad, Årjäng. 1280 m. Tillägg Specialarn 2.58,0.

Prispoäng: 500-250-175-125-100-(75).

Ingen insats och inga prispremier i detta lopp.

Start: 11.00

SKOTTS LEMON 1280:1 *2.58,2 k, 3.41,2 ak 4.775

		24: 0 0-0-0 0		23: 8 2-1-0 58,2 1.450		Tot: 44 3-6-4	
1	16, sth.fux v e Gläntans Domino-Lyckans Lorelei e Brandij Vd.Hoorn	Christiernsson V	Ar	18/6-7	3/1640	4	08,8 g c c - ,5'
	Uppf: Olsson Anne, Vollsjö	Voss Kemi L	Ar	10/9-3	1/1180	d	p5 g c c - ,5'
	Åg: Färjestads Travskola	Fredriksson H	Ax	7/10-3	1/1160	1	05,7 g c c - ,5'
F	Ljusrosa, silver ärmbindel; m.brun	Hultin T	F	14/10-7	3/1220	1	58,2 c c - ,5'
	Linnea Voss Kemi (Julia Eriksson)	Edmark Karlsson E	F	14/10-13	8/1140	d	p2 g c c - ,5'

HIPPOTEKETS POLIS 1280:2 3.04,3 k 5.250

		24: 0 0-0-0 0		23: 9 0-1-1 04,3 800		Tot: 39 3-3-7	
2	9, brskm. v e Titol-Hippotekets Cassis e Smevallens Royal	Mahony T	Am	2/7-11	1/1340	5	07,0 c c - ,5'
	Uppf: Lundin Anna, Nybro	Jonsson S	Am	5/8-9	1/1380	0	16,7 c c - ,5'
	Åg: Jonsson Ryman Jenny, Mangskog	Jonsson S	Ar	10/9-3	3/1180	7	09,9 c c - ,5'
År	Grön, vita hängslen & ärmbindel; vit	Jonsson S	Ar	10/9-13	3/1140	7	08,6 c c - ,5'
	Sebastian Jonsson	Grönvall Hallerstedt I	Ar	11/11-13	3/1180	4	04,3 g c c - ,5'

JULI 1280:3 2.58,9 k 2.100

		24: 2 0-1-0 58,9 350		23: 11 0-2-2 06,5 1.250		Tot: 14 1-3-2	
3	5, fux s e Dusol-Gervalds Lizzy e Dollman	Åslund O	G	23/9-21	1/1140	6	14,6 c c - ,5'
	Uppf: Hallberg Jennie	Åslund O	F	14/10-13	6/1140	4	08,6 c c - ,5'
	Åg: Åslund Elin, Borlänge	Björman M	Ro	5/11-1	6/1140	0	13,9 c c - ,5'
Ro	Svart, vit hästsko&ärm, svart ärm; sv	Åslund O	Ro	24/3-21	2/1140	2	59,9 c c - ,5'
	Oscar Åslund (Elin Åslund)	Åslund O	E	6/4-12	1/1180	5	59,4 c c - ,5'

BLUE SUEDE SHOES 1300:1 2.55,4 k, 3.04,0 ak 6.025

		24: 0 0-0-0 0		23: 17 1-2-0 55,4 1.875		Tot: 73 4-5-2	
4	10, sv. v e Jikas Sue-Perstar-His Latest Flame e Sjöängens Rival	Grönvall Hallerstedt I	Ax	7/10-3	1/1220	0	10,2 g c c - ,5'
	Uppf: Strand Charlott, Burseryd	Grönvall Hallerstedt I	Ax	7/10-7	1/1660	2	55,4 g c c - ,5'
	Åg: Grönvall Alexandra, Forshaga	Grönvall Hallerstedt I	F	14/10-13	1/1200	0	01,5 g c c - ,5'
F	Blå, rosa stj./vit rundel&stj. ärm; bl	Grönvall Hallerstedt I	A	29/10-2	2/1160	2	56,6 c c - ,5'
	Eden Grönvall Hallerstedt (Alexandra Grönvall)	Grönvall Hallerstedt I	Ar	11/11-13	1/1240	d	10 g c c - ,5'

ROSENBERGS FORZA 1300:2 *2.46,3 k, 2.50,2 ak 7.325

		24: 0 0-0-0 0		23: 9 0-0-0 55,7 75		Tot: 70 4-4-15	
5	12, isab. s e Maxmer-Alette e Almnäs Ra	Persson Lunde K	E	3/9-6	1/1240	0	57,0 c c - ,5'
	Uppf: Sandberg Ninni, Vänge	Persson Lunde K	Ar	10/9-13	2/1240	d	11 g c c - ,5'
	Åg: Lunde Malin P, Munkfors	Persson Lunde K	F	14/10-5	1/1680	d	u g c c - ,5'
F	Mblå, svart rundel/vit stj&stj. ärm; mb	Persson Lunde K	Ar	11/11-1	1/1140	d	12 g c c - ,5'
	Klara Persson Lunde (Malin P. Lunde)	Persson Lunde A	F	9/4-k	1/1140	k	34,7 -- gdk -

HILLVILD 1320:1 2.51,6 k 4.375

		24: 0 0-0-0 0		23: 10 0-1-1 52,4 700		Tot: 37 4-4-4	
6	8, mbr. s e Lufsen II-Hillevi e Fredrik	Mahony T	Ar	18/6-3	1/1140	3	52,4 g c c - ,5'
	Uppf: Claeson Ingela, Vassmolösa	Mahony T	Ar	18/6-7	1/1760	2	53,0 g c c - ,5'
	Åg: Mahony Paw, Mangskog	Mahony T	Ar	23/6-21	1/1140	d	4 g c c - ,5'
År	Vit, mblå hängslen & vitt axelp; mblå	Mahony T	Am	2/7-1	2/1280	0	58,1 g c c - ,5'
	Tindra Mahony	Mahony T	Am	2/7-5	1/1720	d	10 g c c - ,5'

ÄLECTRA 1320:2 *2.53,3 k, 2.58,0 ak 9.550

		24: 1 0-0-0 55,7 125		23: 26 4-5-6 53,3 5.25		Tot: 49 8-9-7	
7	7, brskm. s e Karajan Di Leva-Kastanjeg. O'boy e Pepsi	van der Wal N	F	14/10-13	1/1220	6	56,6 g c c - ,5'
	Uppf: Fasth Susan, Virestad	van der Wal N	Kr	22/10-4	3/1200	2	01,5 c c - ,5'
	Åg: Fasth Susan, Virestad	van der Wal N	Kr	22/10-8m	2/1260	3	04,4 c c - ,5'
Ax	Svart, blå axelsk.&axelp. vita stj; sv	van der Wal N	A	29/10-2	2/1180	3	57,3 c c - ,5'
	Natalie van der Wal (Martina van der Wal)	van der Wal N	E	6/4-4	4/1160	4	55,7 c c - ,5'

GRANSJÖNS TISAK 1320:3 2.52,2 k, 3.01,5 ak 3.050

		24: 1 0-1-0 52,2 250		23: 15 4-0-3 01,5a 2.800		Tot: 16 4-1-3	
8	4, fux v e Emmeros Hamlet-Titti Mo e Rasmus II	Landin A	Ax	7/10-3	4/1160	3	06,6 c c - ,5'
	Uppf: Aronsson Eva, Eriksmåla	Landin A	S	21/10-3	3/1640	0	01,5 a c c - ,2,5'
	Åg: Lindahl Eva, Axvall	Landin A	Mp	28/10-5	1/1160	1	09,1 g c c - ,5'
Ax	M.blå, silver stj.&lj.rosa bröstb.; sv	Landin A	Mp	25/11-7	5/1140	3	01,7 g c c - ,5'
	Angeline Landin (Kristina Lindahl)	Landin A	Mp	15/4-21	2/1160	2	52,2 c c - ,5'

SJÖBRIS.CARA MIA 1340:1 2.44,4 k, 2.53,4 ak 14.375

		24: 1 0-0-1 52,6 175		23: 15 0-2-0 45,6 1.075		Tot: 90 7-14-13	
9	14, brskm. s e Smedens Remington-Lambii e Cherry Boy	Silvén T	Ax	7/10-7	1/1800	0	51,1 c c - ,5'
	Uppf: Björkman Petra & Viklund Dan	Silvén T	Ax	7/10-11	3/1180	0	57,9 c c - ,5'
	Åg: Silvén Jan, Karlstad	Silvén T	F	14/10-5	5/1700	5	53,5 c c - ,5'
F	Röd, svart axelsk.gula hästskor; röd	Silvén T	Ar	11/11-1	6/1180	0	49,6 c c - ,5'
	Tilda Silvén (Jan Silvén)	Silvén T	E	6/4-4	4/1180	3	52,6 c c - ,5'

MÄNSTORPS ODESSA 1380:1 2.38,8 k, 2.41,2 ak 19.675

		24: 0 0-0-0 0		23: 20 1-2-2 45,3 2.275		Tot: 189 13-18-15	
10	15, fux s e Gläntans Domino-Salebodas Ellen e Pemboa Spanish Gold	Christoffersson S	F	14/10-5	2/1760	7	48,9 c c - ,5'
	Uppf: Hermansson Jan & Liljegren Asa	Christoffersson S	F	14/10-11	1/1160	0	51,4 c c - ,5'
	Åg: Nordmarkens Travällskap, Årjäng	Mattsson L	A	29/10-12	2/1140	1	46,0 c c - ,5'
År	Röd, svart axelp. & ärm, röd ärm; sva	Malmqvist H	Ar	11/11-1	7/1180	3	45,3 c c - ,5'
	Amelia Lindh (Sandra Edvardsson)	Johansson L	Ar	11/11-9m	1/1140	d	2 g c c - ,5'

CONSORS HILJA 1380:2 2.37,6 k, 2.46,7 ak 18.600

		24: 0 0-0-0 0		23: 18 2-0-1 45,2 1.950		Tot: 127 19-11-15	
11	11, brsk. s e Titol-Lyktans Haidi e Charley Vd.Provinc.	Lindh A	F	14/10-5	1/1760	0	11,2 c c - ,5'
	Uppf: Larsson Ingela, Årjäng	Lindh A	F	14/10-11	3/1180	0	56,4 c c - ,5'
	Åg: Edvardsson Sandra, Årjäng	Emilsson L	Ar	11/11-1	1/1180	7	49,2 c c - ,5'
År	Mörkblå, mblå ärm med silver stj; vit	Ledin M	Ar	11/11-9m	1/1160	0	09,8 g c c - ,5'
	Hannah Dahlström (Sandra Edvardsson)	Mattsson L	Mp	10/12-21	1/1200	d	avs g c c - ,5'

H.G.OLIVIA 1380:3 *2.37,5 k, 2.43,9 ak 10.875

		24: 0 0-0-0 0		23: 20 0-0-1 45,1 775		Tot: 110 5-12-13	
12	11, sv. s e Dollman-Salebodas Ellen e Pemboa Spanish Gold	Våler Bodin L	Ar	16/9-21	1/1140	5	45,1 c c - ,5'
	Uppf: Gustavsson Hannah, Djurås	Bengtsson S	F	14/10-5	1/1780	0	53,7 g c c - ,5'
	Åg: Nordmarkens Travällskap, Årjäng	Bengtsson S	F	14/10-11	1/1180	0	54,7 g c c - ,5'
År	Orange, vit/mbr bröstb.&mbr ärm; mbr	Schönheyder E	Ar	11/11-1	3/1180	6	48,2 c c - ,5'
	Henning Malmqvist (Sandra Edvardsson)	Emilsson R	Ar	11/11-7	4/1140	4	45,7 c c - ,5'

SALLY 1400:1 2.41,7 k, 2.43,2 ak 5.375

		24: 1 0-1-0 42,0 250		23: 17 4-6-3 41,7 4.625		Tot: 24 4-8-3	
13	5, sv. s e Maxmer-Belleveu af Jäbor. e Frastan V.Dekema	Mahony T	Ar	10/9-13	1/1260	0	52,7 c c - ,5'
	Uppf: Persson Magdalena, Fjärdhundra	Holm C	Ar	11/11-1	1/1200	2	41,7 c c - ,5'
	Åg: Mahony Olivia, Mangskog	Mahony O	Ar	11/11-7	2/1140	3	45,3 c c - ,5'
F	Svart, röd/silver vinkel; svart	Mahony O	Mp	25/11-7	1/1200	1	46,8 c c - ,5'
År	Olivia Mahony a	Mahony O	Ö	4/4-1	2/1200	2	42,0 c c - ,5'

HAGSTADS ROCKY 1400:2 2.35,5 k, 2.35,9 ak 13.425

		24: 0 0-0-0 0		23: 19 0-0-1 40,6 850		Tot: 129 6-13-13	
14	11, skm. v e Röding-Minette IV e Dusol	Grindenäs A	Ar	16/9-21	2/1140	3	44,3 c c - ,5'
	Uppf: Brodén Annika & Jönsson Mikael	Eriksson I	F	14/10-3	1/1640	0	50,7 c c - ,5'
	Åg: Nordmarkens Travällskap, Årjäng	Eriksson I	F	14/10-11	2/1180	0	47,7 g c c - ,5'
År	Lj.rosa, guld/vita stolpar, axp; lj.ro	Eriksson A	Ar	11/11-1	1/1220	0	44,6 c c - ,5'
	Saga Olsson (Sandra Edvardsson)	Johansson Wikberg I	Ar	11/11-7	1/1160	5	43,2 c c - ,5'

SMEDENS MAXIG 1440:1 *2.32,8 k, 2.36,9 ak 21.625

		24: 0 0-0-0 0		23: 12 2-0-0 37,5 1.275		Tot: 173 19-16-10	
15	18, rskm. v e Maxmer-Hedwig II e Haodo	Lundberg E	Am	2/7-9	1/1300	6	37,5 g c c - ,5'
	Uppf: Seppälä Jimmy, Sollentuna	Lundberg F	Ar	14/7-21	1/1240	d	15 g c c - ,1,2'
	Åg: Ahl Linnea	Lundberg F	Am	5/8-3	1/1700	0	50,8 g c c - ,5'
	Svart, lj.rosa axelskärp&2-del ärm; vi	Lundberg E	Ar	27/8-21	4/1220	0	45,0 c c - ,5'
	Ella Lundberg (Elisa Ahl)	Lundberg E	Ar	10/9-1	1/1140	0	47,2 g c c - ,5'

HANZA

Kategori B, körda av C- eller D-licensinnehavare. Hemmahästar har företräde, som hemmabana räknas även Färjestad, Årjäng, 1680 m. Tillägg Specialarn 2.12.0. Prispoäng: 800-400-275-150-125-(100). Prispremier utdelas enligt prispoäng.



SLÄTTHANS SAFIR		1680:1	2.13,0 k, *2.21,5 ak		6.875	
		24: 0 0-0-0 0	23: 7 0-4-0 13,0 1.950		Tot: 38 3-7-2	
1	11, gbr. s e Skotte-Slettans Rozzy e Raider	Grindenäs A	Å	9/7-1	1/1660	5 18,9 c c - 1'
	Uppf: Blücher Mikael, Hörby	Grindenäs E	Am	5/8-14m	1/1680	2 22,2 g c c - ,8'
	Åg: Grindenäs Andrea, Årjäng	Grindenäs A	År	10/9-14	1/1660	2 17,2 c c - ,8'
	Svart,röd hängsl&ärm,guld,; röd	Grindenäs A	F	28/10-21	1/1640	2 15,2 c c - 1,2'
	År	Alva Grindenäs (Andrea Grindenäs)	Grindenäs A	År	11/11-8	1/1700

HESTRALO		1680:2	2.13,4 k, 2.28,5 ak		2.625	
		24: 0 0-0-0 0	23: 9 0-0-0 13,4 525		Tot: 28 0-0-6	
2	9, ljbr. s e Skotte-Helga Roll e Julie	Norlander T	Ö	10/6-3	1/2180	4 25,9 c c - ,6'
	Uppf: Olsson Linda M, Gullabo	Karlsson E	År	18/6-4	1/1720	0 17,8 g c c - ,8'
	Åg: Stall Axevala Travskola	Karlsson E	Ax	30/6-6	3/1680	d 7 g c c - 1'
	Vit, lj.rosa/svart vinkel, ärm,; lj,r	Norlander T	Ax	7/10-14	3/1640	0 23,5 c c - 1'
	Ax	Mathilda Burge (Caroline Renström)	Norlander T	Mp	28/10-6	1/1660

SLÄTTHANS VICTORY		1700:1	2.11,7 k, 2.10,7 ak		3.425	
		24: 1 0-0-1 11,8 200	23: 9 2-1-0 10,7a 2.175		Tot: 13 3-1-1	
3	5, br. v e Ernst Ronaldo-Slätthans Fantasy e Fantom	Lohman E	S	26/8-5	2/1700	5 11,7 c c - ,6'
	Uppf: Blücher Mikael, Hörby	Lohman E	År	10/9-4	1/1860	0 13,5 c c - ,8'
	Åg: Lohman Mathilda	Lohman E	L	17/9-3	2/1700	4 22,3 c c - ,6'
	Svart, vit/guld vinkel; svart	Lohman E	År	11/11-14	1/1720	1 17,5 c c - ,8'
	År	Emilia Lohman	Lohman E	E	6/4-3	1/1700

NARTIN		1700:2	2.01,3 k, 2.10,5 ak		7.750	
		24: 0 0-0-0 0	23: 4 0-0-0 10,4 0		Tot: 59 3-5-6	
4	11, br. v e Najk-Artina e Morin	Elg K	F	10/22-13	1/1640	0 19,7 c c - ,8'
	Uppf: Rungegård Bengt-Åke	Fagelberg Ohlsson FF		29/4-7	2/1680	0 u c c - ,8'
	Åg: Dalslands Travskola, Amål	Fagelberg Ohlsson FÅr		20/5-4	2/1700	0 17,4 c c - ,8'
	Mörkblå, gul stjärna & ärmrevär; vit	Fagelberg Ohlsson FÅm		2/7-2	2/1680	0 17,1 g c c - ,8'
	År	Kevin Elg (Tomas Eklund)	Elg K	Åm	5/8-4	3/1680

MATANJA		1720:1	2.05,8 k, 2.04,6 ak		11.140	
		24: 1 0-0-0 18,3 125	23: 14 0-2-0 06,7 1.325		Tot: 79 4-8-7	
5	12, fux s e Jagga Ess-Matine' e Parat	Ivarsson E	Å	29/10-3	3/1660	7 10,9 g c c - 1'
	Uppf: Engberg Laila, Romakloster	Larsson F	År	11/11-4	2/1740	0 12,1 g c c - ,8'
	Åg: Ivarsson Maria, Kvånum	Larsson F	År	11/11-10	1/1640	d 10 g c c - ,8'
	Lila, vit axelp & ärm,lila/vit/tur; li	Ivarsson E	Mp	25/11-11	2/1660	2 09,6 c c - ,6'
	Ax	Elin Ivarsson	Ivarsson E	E	6/4-5	1/1660

GUTE SORKEN		1720:2	2.09,1 k, 2.19,5 ak		6.675	
		24: 0 0-0-0 0	23: 12 0-0-3 09,1 1.450		Tot: 51 1-4-6	
6	8, br. v e Gulldis-Kåsan e Timon	Nilsson A	Åm	2/7-2	1/1700	3 11,0 c c - ,8'
	Uppf: Keldergaard Allan & Mattsson Tobias	Nilsson A	Åm	2/7-10	1/2240	3 13,2 g c c - ,8'
	Åg: Nilsson Amanda, Grums	Umeland W	F	28/10-21	2/1720	0 15,5 g c c - 1,2'
	Blå, gula hängslen&vit ärm, revär; vit	Nilsson A	År	11/11-4	3/1700	4 11,4 g c c - ,8'
	F	Amanda Nilsson	Nilsson A	År	11/11-10	4/1640

HIDALGO		1720:3	*2.09,4 k, *2.14,2 ak		8.015	
		24: 0 0-0-0 0	23: 7 1-0-1 09,4 800		Tot: 108 4-3-15	
7	18, br. v e Engelbrekt-Rosie e Figgo	Ståhl L	Ö	10/6-6	2/1720	3 12,8 g c c - ,6'
	Uppf: Andersson Ing-Mari, Moheda	Ståhl L	Mp	22/6-22	1/1740	1 09,4 c c - ,6'
	Åg: Stall Axevala Travskola	Bellino S	Ax	30/6-6	1/1720	d 8 g c c - 1'
	Turkos, svarta korsl. axelsk.&stj.; sv	Karlsson T	Ax	7/10-14	1/1660	0 22,5 g c c - 1'
	Ax	Alva Källberg (Caroline Renström)	Berger A	Mp	28/10-3	2/1640

ÄNGDALAS KANEL		1740:1	*2.06,9 k, 2.19,4 ak		10.762	
		24: 0 0-0-0 0	23: 15 4-5-3 06,9 5.962		Tot: 35 8-6-8	
8	8, br. s e Tyson Il-Slätthans Racy e Raider	Våler Bodin L	Åm	5/8-10	2/1760	1 08,7 g c c - ,8'
	Uppf: Krook Niclas, Gärsnäs	Våler Bodin L	Åm	5/8-14m	1/1720	1 18,5 c c - ,8'
	Åg: Stall Lars Vegard HB, Årjäng	Våler Bodin L	År	27/8-22	1/1640	4 11,8 g c c - 1,2'
	Svart,silver axelp&triangel,turkos; sv	Våler Bodin L	F	28/10-21	1/1720	3 09,3 g c c - 1,2'
	År	Lykke Våler Bodin	Våler Bodin L	År	11/11-4	2/1700

COCO		1740:2	2.06,0 l, 2.08,9 am		12.200	
		24: 0 0-0-0 0	23: 9 0-0-0 08,0 650		Tot: 71 6-5-5	
9	11, ljbr. s e Raider-Cleo e Parat	Lennartsson R	År	27/8-22	2/1680	0 11,2 g c c - 1,2'
	Uppf: Hedqvist Annika, Visby	Lennartsson R	År	10/9-6	1/2160	4 10,0 g c c - ,8'
	Åg: Lennartsson Rebecka, Årjäng	Lennartsson R	F	14/10-4	2/2240	6 12,0 c c - ,8'
	Svart, rött axelparti & hängslen; röd	Lennartsson R	F	28/10-21	1/1740	4 09,9 g c c - 1,2'
	År	Rebecka Lennartsson	Lennartsson R	År	11/11-4	3/1740

EROS		1800:1	1.59,5 k, 2.01,6 ak		11.525	
		24: 0 0-0-0 0	23: 2 0-0-0 05,8 0		Tot: 81 3-9-11	
10	13, br. v e Ernst Ronaldo-Zira e Skärnmäs Pigall	Buurskov K	Ja	05/22-6	2100	0 13,4 g -- - -
	Uppf: Sivertsson Stefan,Hedemora	Buurskov T	Ja	07/22-2	1840	0 10,5 -- - -
	Åg: Färjestads Travskola	Åsberg E	F	24/9-k	1/1640	k 30,5 -- gdk - -
	Mörkrosa,;vit	Åsberg E	F	28/10-21	1/1860	0 05,8 g c c - 1,2'
	F	Elna Edmark Karlsson(Julia Eriksson)	Blomberg M	År	11/11-10	1/1720

SKIPPER		1800:2	2.01,5 k, *2.03,4 ak		15.200	
		24: 0 0-0-0 0	23: 14 2-2-2 03,4 3.475		Tot: 96 11-7-6	
11	15, gbr. v e Skotte-Roxette Ernst e Vagabond	Wiberg E	Rå	10/9-4	2/2240	2 04,0 g c c - ,6'
	Uppf: Persson Mariana, Vallsta	Wiberg E	L	17/9-9	2/1820	3 04,1 c c - ,6'
	Åg: Wiberg Elin, Hagfors	Wiberg E	Ax	7/10-14	1/1800	0 07,9 g c c - 1'
	Mörkblå, vitt axelparti & ärm; Vit	Wiberg E	F	14/10-4	1/2320	d 9 g c c - ,8'
	F	Elin Wiberg (Carina Wiberg)	Wiberg E	F	28/10-21	1/1800

SALLI		1820:1	2.01,6 k, 2.02,8 ak		14.713	
		24: 0 0-0-0 0	23: 7 0-0-0 05,3 350		Tot: 110 3-11-11	
12	18, br. s e Junisorken-Tosca e Ernst Mascot	Daggert T	Am	27/7-6m	1/1780	0 31,1 c c - ,8'
	Uppf: Olsson Maria, Tomelilla	Wiberg E	Am	5/8-8	1/2220	0 08,6 g c c - ,8'
	Åg: Wiberg Ebba, Hagfors	Wiberg E	Mp	9/8-22	1/1740	6 05,8 g c c - 1,5'
	Mblå, svart axelparti & ärm; svart	Daggert C	År	27/8-22	1/1740	0 07,2 c c - 1,2'
	F	Carma Daggert (Carina Wiberg)	Wiberg E	L	17/9-8	1/1820

VILLE LEAF		1860:1	1.59,1 k, 2.04,4 ak		10.650	
		24: 1 0-0-0 0	23: 9 0-1-0 59,1 825		Tot: 58 3-8-9	
13	15, br. v e Vick's Extra-Molleja e Jucent	Blomberg M	År	18/6-8	2/1820	0 26,4 c c - ,8'
	Uppf: Hedqvist Annika & Engberg Laila	Umeland W	År	10/9-6	2/2260	0 08,7 g c c - ,8'
	Åg: Färjestads Travskola	Umeland W	År	11/11-2	1/1640	2 59,1 c c - ,8'
	Svart, turkos stjärna & revärer; svart	Voss Kemi L	År	11/11-10	1/1740	5 01,8 g c c - ,8'
	F	Hilda Sundin (Julia Eriksson)	Åsberg E	F	29/3-21	1/1660



Ponnylopp Hästagarföreningen Åmål

3

Start: 11.50

Kategori A högst 2.500 pp, körda av A-B- eller C- licensinnehavare. 1280 m. Tillägg 20 m vid vunna 400 pp, 40 m vid 800 pp, 60 m vid 1.300 pp, 80 m vid 1.900 pp. Prispoäng: 500-250-175-125-100-(75). Ingen insats och inga prispremier i detta lopp.



AZZY		1280:1	3.24,1 k			375					
1	5, sv. s e Emmeros David-Dalsgårds Tiara e No fear v.d.Römer	24: 0 0-0-0 0	Hedberg L	Öa	2/9-2	1/1320	4	28,0 g	c c	-	,5'
	Uppf: Fasth Susan, Virestad		Hedberg L	Öa	2/9-6	2/1300	0	32,1 g	c c	-	,5'
	Åg: Fasth Susan, Virestad		Hedberg L	År	10/9-9	1/1140	0	24,8 g	c c	-	,5'
Ax	Mblå, guld hästsko&mörkrosa ärm; mbl Leia Hedberg (Pär Hedberg)		Hedberg L	Ax	7/10-9	1/1140	6	26,1 g	c c	-	,5'
			Hedberg L	Å	29/10-4	1/1140	0	27,5 g	c c	-	1'

NYHAGENS UNIT		1280:2			0						
2	6, m fux v e Kölnäs Rednex-United Color v. e Friso v.Heuvelshof	24: 0 0-0-0 0	Daggert C	F	29/4-k	6/1160	k	40,4 g	--	gdk	-
	Uppf: Johansson Ann-Louise, Fårgelanda										
	Åg: Dalstads Travsällskap, Åmål										
	Svart, lj.rosa axelskärp&2-del ärm; vi Ella Lundberg (Tomas Eklund)										

KAMILL MO		1280:3			0						
3	3, fux s e Rasmus II-Miicas Flimmra e Titol	24: 0 0-0-0 0	Nyblom S	Ax	3/4-k	7/1140	k	06,1	--	gdk	-
	Uppf: Björkmarker Kurt & Ann-Mari										
	Åg: Lysell Miranda, Slättåkra										
Ax	Ljusrosa, rosa vinkel&ärmrevär; lj. rö Signe Nyblom										

BELLAGIO		1280:4			0						
4	3, fux v e Gläntans Domino-Loppa Loppis e Cherry Boy	24: 0 0-0-0 0	Aronsson J	Ax	3/4-k	4/1140	k	27,1	--	gdk	-
	Uppf: Johansson Alice, Visby										
	Åg: Aronsson Johan, Kvånum										
Ax	Svart, guld/svarta stolpar & stj.; sva Joline Aronsson a										

ROSENH. SEBBASTIAN		1320:1	3.14,1 k			1.200					
5	16, fux v e Rosenhagas Lyric-Rosenhagas Maja e Horm. Erik Viking	24: 0 0-0-0 0	Gustafsson E	Åm	5/8-5	9/1280	0	21,1	c c	-	,5'
	Uppf: Gerth Löfstedt Monika, Skara		Gustafsson I	Åm	5/8-15	3/1280	6	14,1 g	c c	-	,5'
	Åg: Gustafsson Edgar, Arvika		Gustafsson E	År	10/9-3	1/1140	0	16,9	c c	-	,5'
År	Röd, V i vitt; vit Inez Gustafsson (Johanna Thuresson)		Gustafsson E	År	10/9-9	3/1180	5	16,7	c c	-	,5'
			Gustafsson E	År	11/11-5	1/1140	0	22,7 g	c c	-	,5'

DAB AF BLANKEBERG		1340:1	3.04,8 k			1.431					
6	6, sv. v e Fletcher v. Gelre-Shania v.d. Kui. e Elegant v.d. Scha.	24: 0 0-0-0 0	Jonsson S	Mo	28/8-1	1500	4	23,7 g	--	-	-
	Uppf: Buer Ida, Kil		Eriksson I	År	10/9-11m	1/1140	4	25,2 g	c c	-	,5'
	Åg: Högberg Dahlbeck Helena, Koppom		Jonsson S	F	14/10-7	1/1160	2	07,7 g	c c	-	,5'
År	Grön, vita hängslen & ärmbindel; vit Sebastian Jonsson		Jonsson S	År	11/11-5	3/1140	2	04,8 g	c c	-	,5'
			Jonsson S	År	11/11-13	1/1160	3	07,1	c c	-	,5'

ALLGUNNENS OBOY		1340:2	3.09,5 k			1.625					
7	5, fux h e Gläntans Domino-Allgunnens Ösa e Lufsen II	24: 1 0-0-0 14,3 75	Åslund O	E	8/10-1	3/1200	2	11,4	c c	-	1'
	Uppf: Johansson Christer, Långasjö		Åslund O	F	14/10-7	4/1200	d	13 g	c c	-	,5'
	Åg: Åslund Lars, Borlänge		Åslund O	Ro	5/11-1	2/1140	6	09,5	c c	-	,5'
Ro	Svart, vit hästsko&ärm, svart ärm; sv Oscar Åslund (Elin Åslund)		Åslund O	Ro	5/11-6	2/1240	3	10,9	c c	-	,5'
			Åslund O	E	6/4-9	2/1200	6	14,3	c c	-	,5'

GETSKÄRS MR BOBBY		1360:1	3.08,2 k			2.050					
8	10, fux v e Bäckens Monsun-Finesse II e Jozo	24: 0 0-0-0 0	Rickardsson C	År	10/9-3	3/1160	d	m2 g	c c	-	,5'
	Uppf: Jakobsson Petra, Stora Höga		Rickardsson C	År	10/9-9	1/1200	4	12,0	c c	-	,5'
	Åg: Rickardsson Erica, Koppom		Rickardsson C	F	14/10-13	7/1140	0	11,6	c c	-	,5'
År	Svart, guld ax.sk&vitt axelparti; sva Clara Rickardsson (Erica Rickardsson)		Rickardsson C	År	11/11-5	3/1180	0	12,9 g	c c	-	,5'
			Rickardsson C	År	11/11-13	3/1160	0	13,5 g	c c	-	,5'

ANAZAZIA		1360:2	3.10,2 k			2.025					
9	5, fux s e Karajan Di Leva-Queen e Brandij Vd.Hoorn	24: 1 0-1-0 12,2 250	van der Wal L	Ax	7/10-3	3/1140	4	11,6 g	c c	-	,5'
	Uppf: Fasth Susan, Virestad		van der Wal L	Ax	7/10-9	3/1200	2	10,2	c c	-	,5'
	Åg: Fasth Susan, Virestad		van der Wal L	F	14/10-7	2/1200	d	3 g	c c	-	,5'
Ax	Svart, röda stolpar,romber&ärm; sva Lucas van der Wal (Martina van der Wal)		van der Wal L	Kr	22/10-12	1/1200	5	12,2 g	c c	-	,5'
			van der Wal L	E	6/4-9	3/1200	2	12,2 g	c c	-	,5'

STJERNENS PRESLEY (DK)		1360:3	*3.15,6 k			2.150					
10	5, svsk. v e Stjernens Gambler-Pia v.d. Mulder e Libero W.v.d.Hert.	24: 0 0-0-0 0	Ivarsson E	Ax	7/10-9	2/1160	1	15,6	c c	-	,5'
	Uppf: Dansk Uppfödare		Ivarsson E	F	14/10-7	2/1160	7	20,0 g	c c	-	,5'
	Åg: Lind Produktionsutveckling AB		Ivarsson E	Å	29/10-4	2/1160	2	15,7	c c	-	1'
F	Ljusrosa, silver ärmbindel; m.brun Linnea Voss Kemi (Nora Lindberg)		Ivarsson E	Mp	25/11-2	1/1140	3	it	c c	-	,5'
			Ivarsson E	Mp	25/11-7	1/1140	0	27,1	c c	-	,5'





”

Hästarna är allt för mig.

Angelica monterýttare,
Smedjebacken

#Vi är Sporten

Spänning och glädje. Varje dag, året om.
Inspireras av travsporten på viärsporten.se

Ponnylopp

Kämpens lopp

4

Kategori B, körda av C- eller D- licensinnehavare. 1680 m. Tillägg Rekordhandicap grundtid 2.28,0. Prispoäng: 800-400-275-150-125-(100). Prispremier utdelas enligt prispoäng.

Start: 12.15

URJA	1680:1	2.28,8 k							300
5, br. s e Hajk-Artina e Morin	24: 1 0-1-0	28,8 300		23: 0 0-0-0				Tot: 1 0-1-0	
Uppf: Rungegård Bengt-Åke	van der Wal L	A	29/10-k	1/1640	k	41,9 g	--	gdk	-
Åg: van der Wal Martina, Skara	van der Wal L	E	6/4-6	2/1640	2	28,8 g	cc	-	,6'
Ax	Lucas van der Wal	(Martina van der Wal)							

STENBYDAL.PLATINUM	1700:1	2.25,6 k							3.100
5, br. v e Skärnmås Pigall-Tejas Silverticka e Silverboy	24: 0 0-0-0			23: 13 0-0-2	25,6 1.125			Tot: 22 1-0-5	
Uppf: Nilsson Emmelie, Tomelilla	Daggert C	Am	5/8-2	1/1740	0	30,5 g	cc	-	,8'
Åg: Daggert Carma & Torå	Daggert C	Ar	10/9-4	1/1660	4	28,4 g	cc	-	,8'
Mblå, svart axelparti & ärm; svart	Daggert C	L	17/9-6	2/1640	d	u g	cc	-	,6'
Carma Daggert	Daggert C	F	14/10-6	3/1740	3	25,6 g	cc	-	,8'
	Daggert C	Mp	28/10-10	1/1640	5	28,0 g	cc	-	,6'

RENEGADE	1700:2	*2.25,8 k							2.400
8, br. v e Stuves Monopol-Lau e Ilead	24: 0 0-0-0			23: 6 2-1-0	25,8 2.000			Tot: 13 2-1-1	
Uppf: Sjöberg Stina, Vännäs	Lundberg F	Am	2/7-4	1/1700	1	30,7 g	cc	-	,8'
Åg: Dalslands Travällskap, Amål	Elg K	A	9/7-7	2/1680	0	33,0 g	cc	-	1'
Svart, rött axelskärp & 2-del ärm; vit	Lundberg F	Am	5/8-2	2/1700	1	25,8 g	cc	-	,8'
Felix Lundberg (Tomas Eklund)	Lundberg F	Ar	10/9-4	3/1660	2	28,0 g	cc	-	,8'
	Lundberg F	Ar	11/11-8	2/1640	d	7 g	cc	-	,8'

SEDULIN	1760:1	2.21,1 k, 2.22,9 ak							2.910
7, br. v e Gulldis-Medulina e Jupiter R.	24: 0 0-0-0			23: 3 0-0-0	26,8 0			Tot: 23 0-3-3	
Uppf: Hjalmarsson Katrin, Tingsryd	Weiberg M	Am	08/22-6	1/1780	0	33,3 g	cc	-	,8'
Åg: Lampela Weiberg Sonja	Weiberg M	Ar	09/22-9	1/1680	5	25,4 g	cc	-	,8'
Turkos, svart hästsko & ärmbindel; vit	Weiberg M	F	29/4-3	1/1700	0	30,2 g	cc	-	,8'
Moa Weiberg	Weiberg M	Ar	18/6-4	1/1640	0	26,8 g	cc	-	,8'
	Weiberg M	Am	2/7-8	1/1780	d	9 g	cc	-	,8'

BRUNSKOGS VILJA	1780:1	2.20,4 k, 2.20,9 ak							3.675
6, fux s e Allgunnens Intimo-Lojsta-Fia e Jagga Ess	24: 0 0-0-0			23: 12 1-2-2	20,4 2.900			Tot: 19 1-3-3	
Uppf: Jansson Roland, Brunskog	Daniel K	Vg	16/9-5	1/1746	3	20,4 g	cc	-	,8'
Åg: Djupdahl Linnea, Grimeton	Daniel K	Vg	16/9-13	2/1706	5	22,8 g	cc	-	,8'
Blå, silver stolpar&vitt axelp.; blå	Daniel K	Ax	7/10-2	3/1720	2	20,4 g	cc	-	1'
Klara Daniel	Daniel K	Hd	14/10-13	2/1720	d	9 g	cc	-	,8'
	Daniel K	A	29/10-5	1/1860	5	20,7 g	cc	-	1'

DIAMON	1800:1	2.18,5 k							6.125
10, br. v e Nebraska K.L.-Enets Molly e Allgunnens Ulex	24: 0 0-0-0			23: 12 0-2-2	18,5 1.925			Tot: 25 2-7-3	
Uppf: Johansson Karl-Erik, Kvånrum	Gustavsson E	Vg	16/9-1	1/1666	4	19,1 g	cc	-	,8'
Åg: Lindström Catharina, Falköping	Gustavsson E	Vg	16/9-5	1/1786	0	18,5 g	cc	-	,8'
Grön, svart hästsko&stjärnor ärm; sva	Gustavsson E	Ax	7/10-6	5/2140	2	18,7 g	cc	-	1'
Elias Gustavsson	Gustavsson E	F	14/10-10	1/1680	5	23,6 g	cc	-	,8'
	Gustavsson E	A	29/10-11	1/1680	3	19,2 g	cc	-	1'

SKOTTS FIREBALL	1880:1	*2.11,7 k, 2.16,0 ak							4.500
7, gbr. v e Skotte-Pejnarve Tindra e Ernst Ronaldo	24: 0 0-0-0			23: 8 1-1-1	11,7 1.525			Tot: 21 1-6-4	
Uppf: Olsson Anne, Vollsjö	Wiberg E	Ro	8/7-10	2/1780	2	13,9 g	cc	-	,6'
Åg: Smedhult Roger & Anjela	Wiberg E	Am	5/8-10	1/1720	d	2 g	cc	-	,8'
Mörkblå, vitt axelparti & ärm; Vit	Wiberg E	L	17/9-6	1/1780	1	11,7 g	cc	-	,6'
Elin Wiberg (Carina Wiberg)	Wiberg E	E	8/10-8	1/1760	5	12,8 g	cc	-	1'
	Wiberg E	F	28/10-21	1/1680	d	kub8 g	cc	-	1,2'



**DALSLANDS TRAVSÄLLSKAP
KONTAKTUPPGIFTER**



Adress Mörtebol 9, 662 32 Åmål
Bankgiro 701-0069
Hemsida amalstravet.se
Travbanechef Tomas Eklund 073-760 01 58
Tf sportchef Göran Svensson 070-545 14 67
Telefon 0532-166 40
Inskrivning 0532-663 83
Resultattelefon 0771-10 20 56
Swish 123 677 56 47

STYRELSE
 Lars Horwitz (ordf.), Jörgen Wiman, Göran Olson,
 Anders Bäckström, Katarina Pettersson, Marie Åhl

FUNKTIONÄRER

Måldomare
 Jörgen Nordqvist
Måldomarnämnd
 Morgan Edman
 Bo Bergkvist

Bandomare
 Dan Pettersson
Bandomarnämnd
 Jan-Inge Gustavsson
 Leif Gustafsson
Huvudstarter
 Sören Tropp

Banveterinär

Isak Strandvik
Speaker/Löpningsreferent
 Fredrik Bengtsson
Ekipagekontrollant
 Bengt Carlsson

**PARKERING
STALLOMRÅDE**

Parkeringsplatser för hästtransporter
 anvisas av parkeringsvakt. Personbilspar-
 kering på stallbacken endast för aktiva
 aktuell tävlingsdag.

TRAV FÖR ALLA!

Vill du lära dig köra häst? Vi erbjuder utbildningar för stora och små.

Du kan även ha hästfest med oss! Känn farten och spänningen vid tandemkörning, Barnkalas, företagsevent, möhippa, svensxa, födelsedagar och mycket mer.

Vi firar allt tillsammans med vår bästa vän hästen!

För med information kontakta
 Tomas Eklund
 E-post: tomas eklund@amal.travsport.se



Ponnylopp

Hills Hope

5

Kategori A, körda av A-B- eller C- licensinnehavare. 1680 m.
Tillägg Specialarn 2.33,0. Prispoäng: 500-250-175-125-100-(75).
Ingen insats och inga prispremier i detta lopp.



Start: 12.40

GRANSJÖNS KYRIA 1680:1 *2.34,9 k, 2.36,9 ak 15.425

		24: 0 0-0-0 0			23: 17 4-4-4 34,9 5.525			Tot: 51 16-11-12
7, sv. s e Rasmus Il-			Blücher I	S	21/10-9	2/1180	3 38,9	c c - ,5'
Gransjöns Kopia e Gläntans Domino			Blücher I	A	29/10-10	2/1140	2 35,4	c c - 1'
Uppf: Aronsson Eva, Eriksmåla			Blücher I	J	4/11-7	1/1280	4 39,8	c c - ,5'
Äg: Rattfält Emma & Englund Sanna, Kil			Blücher I	J	4/11-13	1/1180	0 43,0	c c - ,5'
Rosa, svart bröstband&ärmbindel; rosa			Blücher I	Mp	25/11-10	2/1260	5 42,9	g c c - ,5'
F Sanna Englund (Emma Rattfält)								

LILLÅKRAS HERO 1680:2 2.31,0 k, 2.31,9 ak 25.450

		24: 0 0-0-0 0			23: 13 0-1-4 33,7 1.275			Tot: 208 20-40-29
16, mbr. v e Pompe-			Mattsson L	F	14/10-5	1/1840	3 39,0	g c c - ,5'
Bäckens Heppy e Titol			Kihlgren E	F	14/10-11	1/1220	7 40,0	g c c - ,5'
Uppf: Möller Sonja, Höör			Mattsson L	Å	29/10-10	1/1140	3 36,0	c c - 1'
Äg: Danielsson Jessica & Sanamon Emma			Silvén T	År	11/11-3	3/1160	0 42,3	c c - ,5'
Lj.rosa, guld/vita stolpar, axp; lj.ro			Silvén T	År	11/11-7	3/1220	0 42,0	g c c - ,5'
År Saga Olsson (Emma Sanamon)								

EMMEROS CHACHA 1680:3 *2.33,2 k, *2.33,5 ak 19.925

		24: 0 0-0-0 0			23: 20 7-5-4 33,2 7.200			Tot: 78 20-17-11
8, fux s e Emmeros Legolas-			Persson Lunde A	År	16/9-21	1/1200	2 35,9	g c c - ,5'
Emmeros Dansa e Waulkmill MacLaren			Persson Lunde A	F	14/10-3	2/1640	0 37,6	c c - ,5'
Uppf: Hyttring Inga-Lill & Jan			Persson Lunde A	F	14/10-11	2/1200	3 38,4	g c c - ,5'
Äg: Lunde Malin P, Munkfors			Persson Lunde A	År	11/11-3	2/1160	2 35,5	c c - ,5'
Mblå, grå vinkel,&vita stj. ärm; grå			Persson Lunde A	År	11/11-7	2/1220	2 33,9	c c - ,5'
F Alva Persson Lunde (Malin P. Lunde)								

L.A.LUMIERE 1700:1 *2.26,8 k, 2.36,9 ak 15.150

		24: 0 0-0-0 0			23: 16 0-2-1 28,3 975			Tot: 84 17-9-8
9, gbr. s e Gläntans Domino-			Persson S	Ax	7/10-5	4/1220	6 33,3	c c - ,5'
Rosenbergs Roxette e Smedens Remington			Persson S	F	14/10-3	2/1700	3 30,6	c c - ,5'
Uppf: Lawema HB			Persson S	F	14/10-9	1/1140	0 30,5	c c - ,5'
Äg: Johansson Per C			Persson S	År	11/11-3	1/1200	0 35,6	g c c - ,5'
Röd, vit/svart bröstband stj&ärm.; sv			Persson S	År	11/11-7	1/1260	7 30,7	g c c - ,5'
F Sofie Persson (Per C Johansson)								

HAGSTADS MIO 1700:2 2.31,2 k, 2.42,2 ak 11.000

		24: 0 0-0-0 0			23: 24 1-3-3 31,2 2.125			Tot: 90 10-9-10
8, rsk. v e Röding-			Pulkkinen FredriksoF	År	14/10-11	2/1220	2 35,7	g c c - ,5'
Minette IV e Dusol			Johansson S	År	11/11-3	1/1140	d 5	g c c - ,5'
Uppf: Brodén Annika & Jönsson Mikael			Norsell G	År	11/11-9m	1/1200	3 03,0	c c - ,5'
Äg: Nordmarkens Travsälskap, Årjäng			Mattsson L	Mp	25/11-10	1/1300	3 31,2	g c c - ,5'
Vit, ljusrosa/rosa bröstband; vit			Mattsson L	Mp	25/11-12	1/1180	2 32,5	g c c - ,5'
År Mary Ledin (Sandra Edvardsson)								

ALISSA 1720:1 2.28,4 k, 2.38,9 ak 25.116

		24: 2 1-0-0 29,0 500			23: 29 6-6-3 28,4 6.200			Tot: 139 22-21-22
10, mbr. s e Zentor-			Fredriksson H	År	11/11-3	1/1180	0 39,3	c c - ,5'
Prinsessa e Kasper I.			Grönvall Hallerstedt I	År	11/11-9m	1/1220	1 47,9	g c c - ,5'
Uppf: Fransson Karolina, Långasjö			Mattsson L	Mp	25/11-5	3/1140	1 30,6	c c - ,5'
Äg: Fredriksson Amelia, Kil			Olsson S	E	6/4-7m	1/1240	0 46,2	c c - ,5'
Mblå, rosa/guld vinkel, stj.ärm; mbl			Mattsson L	E	6/4-14	2/1140	1 29,0	c c - ,5'
År Lea Mattsson								

L.A.PANERAI 1720:2 *2.28,7 k, 2.30,5 ak 16.850

		24: 0 0-0-0 0			23: 23 6-0-6 28,7 4.650			Tot: 74 23-5-9
8, skm. v e Lufsen Il-			Nyblom S	F	14/10-3	3/1700	6 31,8	g c c - ,5'
Emmeros Cibell e Hamras Fridolf			Nyblom S	F	14/10-11	3/1240	1 32,0	g c c - ,5'
Uppf: Lawema HB			Nyblom S	Å	29/10-10	2/1180	0 36,4	g c c - 1'
Äg: Nyblom Malin, Nossebro			Nyblom S	År	11/11-3	2/1200	7 33,8	g c c - ,5'
Ljusrosa, rosa vinkel&ärmrevär; lj.ro			Nyblom S	År	11/11-11	2/1640	3 30,5	g c c - ,5'
Ax Signe Nyblom								

GRANSJÖNS NARNIA 1740:1 *2.31,2 k, *2.27,7 ak 10.425

		24: 0 0-0-0 0			23: 11 5-1-1 27,7a 3.025			Tot: 42 14-5-8
7, ljfux s e Emmeros Hamlet-			Peterson A	B	3/6-3	2/1140	1 27,7	a c c - ,5'
Rosengårds Ninja e Rosengårds Gimmic			Peterson A	Åm	2/7-9	1/1340	d 7	g c c - ,5'
Uppf: Aronsson Eva, Eriksmåla			Forssell A	S	26/8-6	1/1320	5 35,2	c c - ,5'
Äg: Peterson Andreas, Sala			Forssell A	E	3/9-1	1/1920	0 43,6	c c - ,8'
Svart, vlnröd/vit axkl.&vlnröd ärm; sv			Forssell A	Ax	7/10-5	1/1240	0 41,5	g c c - ,5'
Ax Alva Forssell (Anna Forssell)								

HILDA III 1780:1 2.21,3 k, 2.18,8 ak 31.750

		24: 0 0-0-0 0			23: 15 2-2-3 24,5 2.600			Tot: 213 23-33-31
16, br. s e Vivaldi-			Eriksson A	Ax	7/10-13	3/1640	2 25,5	c c - ,5'
Helima e Almnäs Ulex			Eriksson A	F	14/10-3	1/1740	1 26,7	c c - ,5'
Uppf: Månsson Nina			Eriksson A	F	14/10-9	3/1140	2 27,0	g c c - ,5'
Äg: Karlsson Nils-Erik & Linnea, Viktor			Grindenäs E	År	11/11-3	1/1220	d 4	g c c - ,5'
Svart,röd hängsl&ärm,guld.; röd			Grindenäs A	År	11/11-11	1/1680	1 26,1	c c - ,5'
År Alva Grindenäs (Andrea Grindenäs)								

ROSENBERGS ROXETTE 1800:1 2.20,3 k, 2.20,8 ak 30.425

		24: 1 0-0-0 25,3 125			23: 12 1-3-1 23,1 1.750			Tot: 143 23-30-20
17, gbr. s e Smedens Remington-			Gustavsson E	Ax	7/10-13	1/1660	1 23,4	c c - ,5'
Alette e Almnäs Ra			Gustavsson E	F	14/10-9	1/1160	d 7	g c c - ,5'
Uppf: Sandberg Ninni, Vänge			Gustavsson E	Å	29/10-8	1/1140	2 24,2	c c - 1'
Äg: Lindström Catharina, Falköping			Gustavsson E	Mp	25/11-5	2/1180	d p2	g c c - ,5'
Grön, svart hästsko&stjärnor ärm; sva			Gustavsson E	E	6/4-14	2/1200	4 25,3	g c c - ,5'
Ax Elias Gustavsson								

GOLD CHESS 1800:2 2.22,9 k, 2.26,6 ak 36.725

		24: 0 0-0-0 0			23: 12 0-1-1 23,0 625			Tot: 204 37-27-29
17, sv. v e Felix-			Grönvall Hallerstedt I	År	10/9-7	1/1720	2 23,0	g c c - ,5'
Aglaya e Tunstas Domingo			Norsell G	År	16/9-21	1/1280	0 01,9	c c - ,5'
Uppf: Gustafsson Elisabet, Nossebro			Norsell G	F	14/10-3	1/1760	0 56,5	c c - ,5'
Äg: Norsell Sandra & Gry, Årjäng			Grönvall Hallerstedt I	F	14/10-9	2/1160	5 27,0	g c c - ,5'
Svart, vitt axelparti&stolpar stj; sva			Norsell G	År	11/11-11	1/1700	0 39,7	c c - ,5'
År Gry Norsell a								



SJUKSKÖTERSKA
Finns på telefon 0532-166 40

Ponnylopp Mekonomen

6

Kategori B, körda av C- eller D- licensinnehavare. Hemmahästar har företräde, som hemmabana räknas även Färjestad, Arjäng, 1680 m. Tillägg Rekordhandicap grundtid 2.04,0. Prispoäng: 800-400-275-150-125-(100). Prispremier utdelas enligt prispoäng.

Start: 13.05

Mekonomen

TELL'S VINIO 1680:1 2.04,6 k, *2.06,4 am 9.275

4, fux h e Fantom- Tells Vivan e Tyson II		24: 0 0-0-0 0		23: 8 6-0-1 04,6 9.275		Tot: 8 6-0-1	
1	Norsell N	Am	2/7-10	1/2080	1	16,0 g	c c - ,8'
	Norsell N	S	26/8-5	3/1640	d	1 g	c c - ,6'
Uppf: Martell Lena, Stånga		Norsell N	Ar	10/9-14	2/1660	1	11,0 c c - ,8'
Åg: Norsell Nellie & Hildingsson Johanna		Norsell N	S	21/10-6	9/2140	1	06,4ag c c - ,5'
Svart, silver/turkos/silver stolpar; sv		Norsell N	Ar	11/11-8	1/1820	3	04,6 g c c - ,8'
År Nellie Norsell		Norsell N	Ar	11/11-8	1/1820	3	04,6 g c c - ,8'

HJORTTORPS PAGINA 1700:1 2.02,0 k, 2.02,0 ak 8.575

10, fux s e Gin- Gimla e Lego-Lasse		24: 1 0-0-0 0		23: 21 1-1-4 02,0a 2.700		Tot: 64 1-8-8	
2	van der Wal N	Ax	7/10-12n	1/1820	d	u g	c c - ,5'
	van der Wal L	Kr	22/10-1	1/1660	0	07,9 g	c c - ,8'
Uppf: Lagerström Helene, Björketorp		van der Wal N	Kr	22/10-1	1/1660	0	07,9 g c c - ,8'
Åg: Andersson Christer, Skara		van der Wal N	Kr	22/10-5m	3/1680	4	14,3 g c c - ,5'
Svart, röda stolpar, romber&ärrmb; sva		van der Wal L	A	29/10-3	1/1720	0	07,6 g c c - ,1'
År Lucas van der Wal (Martina van der Wal)		van der Wal N	E	6/4-13m	1/1660	d	6 g c c - ,5'

VILLE LEAF 1740:1 1.59,1 k, 2.04,4 ak 10.650

15, br. v e Vick's Extra- Molleja e Jucent		24: 1 0-0-0 0		23: 9 0-1-0 59,1 825		Tot: 58 3-8-9	
3	Umeland W	Ar	10/9-6	2/2260	0	08,7 g	c c - ,8'
	Umeland W	Ar	11/11-2	1/1640	2	59,1	c c - ,8'
Uppf: Hedqvist Annika & Engberg Laila		Umeland W	Ar	11/11-2	1/1640	2	59,1 c c - ,8'
Åg: Färjestads Travällskap		Voss Kemi L	Ar	11/11-10	1/1740	5	01,8 g c c - ,8'
Mörkblå, ljrosa hästsko&ärrmbndl, ljrosa		Åsberg E	F	29/3-21	1/1660	d	13 g c c - 2,5'
År Hanna Fredriksson (Julia Eriksson)		Sundin H	Am	20/4-2	1860	--	-- ,8'

MISSONI MI 1780:1 1.57,0 k, 1.58,5 am 22.300

11, fux v e Skotte- Farmens Ultra e Korsnäs Brådis		24: 1 0-0-0 00,8 150		23: 21 1-4-3 57,0 3.775		Tot: 105 13-11-8	
4	Mattsson L	Ax	7/10-12n	1/1880	3	10,1 g	c c - ,5'
	Sanamon E	F	14/10-8	1/2160	4	59,4 g	c c - ,8'
Uppf: Tomelius Nilla, Malmö		Sanamon E	A	29/10-7	2/1660	3	57,0 c c - ,1'
Åg: Danielsson Jessica & Sanamon Emma		Sanamon E	Ar	11/11-2	2/1680	0	01,7 g c c - ,8'
M,blå, vitt axelp, silver stjärnor; mbl		Sanamon E	F	29/3-21	2/1680	7	00,8 c c - 2,5'
År Emma Sanamon		Sanamon E	F	29/3-21	2/1680	7	00,8 c c - 2,5'

HARLEY SUPER NOVA 1780:2 *1.56,6 k, 2.00,4 ak 36.165

17, br. s e Engelbrekt- Florette e Rusch		24: 0 0-0-0 0		23: 24 7-1-3 56,6 7.400		Tot: 211 20-19-24	
5	Våler Bodin L	F	14/10-8	5/2160	1	58,0	c c - ,8'
	Våler Bodin L	F	14/10-12	2/1760	5	58,1	c c - ,8'
Uppf: Ivarsson Mattias, Skillingaryd		Lohman E	A	29/10-7	1/1660	1	56,6 c c - ,1'
Åg: Nordmarkens Travällskap, Arjäng		Lohman E	A	29/10-7	1/1660	1	56,6 c c - ,1'
Svart, vit/guld vinkel; svart		Erlandsson A	Ar	11/11-2	5/1680	7	59,8 c c - ,8'
År Emilia Lohman (Sandra Edvardsson)		Dahlström H	Ar	11/11-12n	1/1660	3	18,7 c c - ,8'

BARON PILGRIM 1780:3 *1.57,6 k, 1.58,3 ak 21.625

10, fux v e Allgunnens Amiral- Valkyria e Tyson II		24: 0 0-0-0 0		23: 12 0-0-0 58,0 1.000		Tot: 85 5-18-12	
6	Selander E	Am	13/8-21	7/1680	0	04,0 a	c c - 2,5'
	Selander E	Ar	10/9-12	2/1660	5	02,0	c c - ,8'
Uppf: Gärd Fredrik		Selander E	Ar	16/9-22	3/1640	5	01,7 g c c - 1,2'
Åg: Selander Elina m.fl.		Selander E	Hd	14/10-5	2/1920	0	04,9 c c - ,8'
Röd, vita hängslen, röda stjärnor; vit		Selander E	A	29/10-7	1/1640	5	00,2 c c - ,1'
År Elina Selander		Selander E	A	29/10-7	1/1640	5	00,2 c c - ,1'

EKSL. DAJNAMAITE 1780:4 1.58,5 k, 1.57,3 ak 13.675

12, br. v e Lanso Ess- Ljungens Tindra e Tyson II		24: 1 0-0-0 03,6 0		23: 5 0-1-0 06,5 400		Tot: 67 7-6-5	
7	Lundberg F	Ar	18/6-12	5/1640	0	22,0 g	c c - ,8'
	Lundberg F	Os	29/6-k	2/1640	k	27,1	-- gdk -
Uppf: Lundberg Malin E, Vollsjö		Lundberg F	Am	5/8-4	2/1680	0	21,8 g c c - ,8'
Åg: Lundberg Majlis, Svanskog		Lundberg F	Ar	11/11-4	1/1740	2	07,3 g c c - ,8'
Svart, rött axelskärp & 2-del ärm; vit		Lundberg F	F	29/3-21	1/1680	0	03,6 c c - 2,5'
År Felix Lundberg		Lundberg F	F	29/3-21	1/1680	0	03,6 c c - 2,5'

HARRI HARRIBO 1800:1 *1.55,1 k, 1.59,7 ak 19.450

15, sv. v e Raider- Bellona N. e Niklas II		24: 1 0-0-1 55,2 625		23: 15 2-1-0 55,1 2.500		Tot: 126 10-12-7	
8	Persson Lunde L	Ar	16/9-22	2/1680	0	59,9 g	c c - 1,2'
	Persson Lunde L	F	14/10-8	6/2160	2	58,4 g	c c - ,8'
Uppf: Lunde Malin P, Munkfors		Persson Lunde L	Ar	11/11-2	4/1680	0	00,4 g c c - ,8'
Åg: Lunde Malin P, Munkfors		Persson Lunde L	Ar	11/11-2	4/1680	0	00,4 g c c - ,8'
Mörkblå, svarta vinklar&ärrrevår; sva		Lunde E P	Ar	11/11-10	2/1780	1	55,1 g c c - ,8'
År Elin P Lunde (Malin P. Lunde)		Lunde E P	F	29/3-21	4/1700	3	55,2 g c c - 2,5'

FARMENS JUVEL 1800:2 *1.56,1 k, 2.01,3 ak 14.525

10, br. s e Parat- Lissi Ess e Ernst Rasken		24: 1 0-0-0 00,4 0		23: 14 2-0-1 56,1 2.900		Tot: 69 6-9-8	
9	Persson F	Ar	16/9-22	2/1660	3	59,2	c c - 1,2'
	Persson F	Ax	7/10-4	2/1740	6	00,4 g	c c - ,1'
Uppf: Elofsson Ritwa & Tall Mikael		Persson F	F	14/10-12	1/1760	1	56,1 c c - ,8'
Åg: Persson Felicia, Tösse		Persson F	Ar	11/11-2	3/1700	6	58,3 c c - ,8'
Svart, vit/guld stolpar&vitt axelp; sv		Persson F	F	29/3-21	3/1700	0	00,4 g c c - 2,5'
År Felicia Persson		Persson F	F	29/3-21	3/1700	0	00,4 g c c - 2,5'

DUMLE SET 1820:1 1.54,5 k, 2.01,2 ak 17.674

9, fux v e Skärnnäs Pigall- Lill-Ann e Tomtebos Enoc G		24: 1 0-0-0 03,2 150		23: 18 0-2-3 54,5 2.625		Tot: 89 4-15-13	
10	Fredriksson A	L	17/9-9	1/1900	2	56,7 g	c c - ,6'
	Fredriksson A	F	14/10-8	2/2160	5	59,7 g	c c - ,8'
Uppf: Hjälm Eva, Östhammar		Fredriksson A	Mp	28/10-12	2/1700	6	02,1 g c c - ,6'
Åg: Fredriksson Amelia, Kil		Fredriksson A	A	9/11-21	3/1740	3	00,6 g c c - ,1'
Svart, silver lodrätt fält&ärrmb.; sva		Fredriksson A	E	6/4-8	1/1720	4	03,2 g c c - ,6'
År Amelia Fredriksson		Fredriksson A	E	6/4-8	1/1720	4	03,2 g c c - ,6'

ELLVIRA 1820:2 1.54,3 k, 1.56,6 ak 37.150

17, isab. s e Skotte- Trottis e Munter		24: 1 0-0-0 59,4 0		23: 12 0-0-3 56,9 1.200		Tot: 135 17-13-19	
11	Arnerlöf S	F	14/10-8	3/2160	3	58,5 g	c c - ,8'
	Arnerlöf S	F	14/10-12	1/1800	0	01,8 g	c c - ,8'
Uppf: Löfqvist Gunilla, Genarp		Arnerlöf S	A	29/10-7	3/1660	d	u g c c - ,1'
Åg: Dypedal Justine, Arjäng		Arnerlöf S	Ar	11/11-2	1/1680	5	58,5 c c - ,8'
Mörkblå, lila stjärnor; mblå		Arnerlöf S	F	29/3-21	1/1720	0	59,4 c c - 2,5'
År Stine Arnerlöf		Arnerlöf S	F	29/3-21	1/1720	0	59,4 c c - 2,5'

Mekonomen



ANTAL PRISER PER LOPP

- 5 eller färre antal startande hästar - 3 priser.
- 6-7 startande hästar - 4 priser.
- 8-9 startande hästar - 5 priser.
- 10-12 startande hästar - 6 priser.
- 13-15 startande hästar - 7 priser.

OBS!
Det är antal startande som avgör hur många priser som delas ut.
Inte antal anmälda.



Ponnylopp **Åmålstravet**

7

Kategori A, körda av A-B- eller C- licensinnehavare. 1280 m. Tillägg
Rekordhandicap grundtid 3.12,0. Prispoäng: 500-250-175-125-100-(75).
Ingen insats och inga prispremier i detta lopp.



Start: 13.30

NOVAS TINKY WINKY 1280:1 3.12,9 k 425

7, mbr. v e Slättens Mi Rey-Eketorps Lagona e Aramis S.	24: 0 0-0-0 0	23: 2 0-1-1 12,9 425	Tot: 2 0-1-1
Uppf: Nordin Rebecka, Eldsberga	Karlsson E Ax	7/10-k 1/1140 k 49,5	-- gdk -
Åg: Olsson Jenny & Karlsson Ellie	Karlsson E F	14/10-7 1/1140 3 15,1	cc - ,5'
Ljusblå, lila bröstband&ärmrevär; ljbl	Karlsson E Mp	28/10-9 5/1140 2 12,9	cc - ,5'
År Ellie Karlsson a			

ROSENH. SEBBASTIAN 1280:2 3.14,1 k 1.200

16, fux v e Rosenhagas Lyric-Rosenhagas Maja e Horm. Erik Viking	24: 0 0-0-0 0	23: 12 0-1-0 14,1 575	Tot: 47 0-2-0
Uppf: Gerth Löfstedt Monika, Skara	Gustafsson I Am	5/8-15 3/1280 6 14,1 g	cc - ,5'
Åg: Gustafsson Edgar, Arvika	Gustafsson E Ar	10/9-3 1/1140 0 16,9	cc - ,5'
Röd, V i vitt; vit	Gustafsson E Ar	10/9-9 3/1180 5 16,7	cc - ,5'
År Inez Gustafsson (Johanna Thuresson)	Gustafsson E Ar	11/11-5 1/1140 0 22,7 g	cc - ,5'
	Gustafsson I Am	20/4-3 1320	-- - ,5'

DAISY 1280:3 3.12,2 k 1.625

17, brskm. s e Upplundas Columbus-Kitti e Wärmanäs Magnus	24: 0 0-0-0 0	23: 11 1-0-2 12,2 1.075	Tot: 24 1-0-2
Uppf: Noge Eskil, Norrtälje	Lundberg E Am	5/8-9 2/1280 3 12,3	cc - ,5'
Åg: Lundberg Majlis, Svanskog	Lundberg E Ar	10/9-3 3/1140 3 12,2	cc - ,5'
Svart, lj.rosa axelskärp&2-del ärm; vi	Lundberg E Ax	7/10-3 4/1140 0 22,7	cc - ,5'
År Ella Lundberg (Felix Lundberg)	Lundberg F Ax	7/10-9 2/1200 7 16,8	cc - ,5'
	Lundberg F F	14/10-13 5/1140 0 14,9 g	cc - ,5'

AZZY 1280:4 3.24,1 k 375

5, sv. s e Emmeros David-Dalsgård Tiara e No fear v.d.Römer	24: 0 0-0-0 0	23: 9 0-0-1 24,1 375	Tot: 9 0-0-1
Uppf: Fasth Susan, Virestad	Hedberg L Öa	2/9-6 2/1300 0 32,1 g	cc - ,5'
Åg: Fasth Susan, Virestad	Hedberg L Ar	10/9-9 1/1140 0 24,8 g	cc - ,5'
Mblå, guld hästsko&mörkrosa ärm; mbl	Hedberg L Ax	7/10-9 1/1140 6 26,1	cc - ,5'
År Leia Hedberg (Pär Hedberg)	Hedberg L A	29/10-4 1/1140 0 27,5 g	cc - 1'
	Hedberg L Am	20/4-3 1280	-- - ,5'

SUPER SIMON 1300:1 3.08,8 k, 3.21,1 ak 3.112

8, br. v e Furunäs Sahib-Tamara v.st.West. e Ollie v.d.S.	24: 0 0-0-0 0	23: 13 0-1-1 08,8 1.087	Tot: 42 1-2-3
Uppf: Svedin Lena, Mattfors	Amerlöf S Ar	10/9-3 4/1160 d 11 g	cc - ,5'
Åg: Svedin Lena, Mattfors	Amerlöf S Bj	24/9-1 1220 4 09,7	-- - -
Mörkblå, lila stjärnor; mblå	Amerlöf M A	29/10-4 1/1200 0 16,7	cc - 1'
År Stine Amerlöf	Amerlöf S Ar	11/11-5 3/1200 5 08,8 g	cc - ,5'
	Amerlöf S Ar	11/11-13 3/1140 2 09,4 g	cc - ,5'

ALLGUNNENS OBOY 1300:2 3.09,5 k 1.625

5, fux h e Gläntans Domino-Allgunnens Ösa e Lufsen II	24: 1 0-0-0 14,3 75	23: 11 0-2-3 09,5 1.550	Tot: 12 0-2-3
Uppf: Johansson Christer, Långasjö	Åslund O F	14/10-7 4/1200 d 13 g	cc - ,5'
Åg: Åslund Lars, Borlänge	Åslund O Ro	5/11-1 2/1140 6 09,5	cc - ,5'
Svart, vit hästsko&ärm, svart ärm; sv	Åslund O Ro	5/11-6 2/1240 3 10,9	cc - ,5'
År Oscar Åslund (Elin Åslund)	Åslund O E	6/4-9 2/1200 6 14,3	cc - ,5'
	Åslund O Am	20/4-3 1340	-- - ,5'

DANSEREDS SWEET H. 1300:3 3.07,7 k, 3.26,4 ak 2.775

6, brsk. s e Ekstrands Hiawatha-Lundstorps Heart e Pique	24: 0 0-0-0 0	23: 19 1-1-2 07,7 2.000	Tot: 34 1-2-3
Uppf: Pihede Marie, Olofstorp	Daggert T F	14/10-13 3/1140 d 14 g	cc - ,5'
Åg: Nilsson Emmelie, Tomellila	Daggert T Mp	28/10-5 4/1200 5 07,7 g	cc - ,5'
*Vinnröd, svarta axelkl.&vit ärm.; vröd	Daggert T Mp	28/10-9 1/1180 3 12,2 g	cc - ,5'
År Tora Daggert	Daggert T Ar	11/11-5 4/1200 0 12,4 g	cc - ,5'
	Daggert T Mp	25/11-2 1/1180 6 it g	cc - ,5'

CURLY HARRY 1300:4 *3.08,0 k 2.875

9, sv. v e Hamras Hurricane-Kyllemos Beatrice e Gläntans Jonglör	24: 0 0-0-0 0	23: 7 1-0-0 08,0 700	Tot: 30 3-1-1
Uppf: Awes Ann	Edmark Karlsson E Ar	10/9-3 2/1160 4 10,5	cc - ,5'
Åg: Hedqvist Emma & Annika, Visby	Hultin T Ax	7/10-3 2/1140 0 15,5 g	cc - ,5'
Svart, mörkilla vinkel; svart	Sundin H F	14/10-7 2/1220 d 9 g	cc - ,5'
År Vera Christiernsson (Julia Eriksson)	Christiernsson V F	14/10-13 10/1140 0 12,1	cc - ,5'
	Fredriksson H Ar	11/11-5 1/1200 0 10,3 g	cc - ,5'

GETSKÄRS MR BOBBY 1300:5 3.08,2 k 2.050

10, fux v e Bäckens Monsun-Finesse II e Jozo	24: 0 0-0-0 0	23: 15 1-1-1 08,2 1.625	Tot: 22 1-2-1
Uppf: Jakobsson Petra, Stora Höga	Rickardsson C Ar	10/9-9 1/1200 4 12,0	cc - ,5'
Åg: Rickardsson Erica, Koppom	Rickardsson C F	14/10-13 7/1140 0 11,6	cc - ,5'
Svart, guld ax.sk&vitt axelparti; sva	Rickardsson C Ar	11/11-5 3/1180 0 12,9 g	cc - ,5'
År Clara Rickardsson (Erica Rickardsson)	Rickardsson C Ar	11/11-13 3/1160 0 13,5 g	cc - ,5'
	Rickardsson C Am	20/4-3 1360	-- - ,5'

ANAZTAZIA 1300:6 3.10,2 k 2.025

5, fux s e Karajan Di Leva-Queen e Brandij Vd.Hoorn	24: 1 0-1-0 12,2 250	23: 17 0-5-1 10,2 1.775	Tot: 18 0-6-1
Uppf: Fasth Susan, Virestad	van der Wal L Ax	7/10-9 3/1200 2 10,2	cc - ,5'
Åg: Fasth Susan, Virestad	van der Wal L F	14/10-7 2/1200 d 3 g	cc - ,5'
Svart, blå axelsk.&axelp. vita stj; sv	van der Wal L Kr	22/10-12 1/1200 5 12,2 g	cc - ,5'
År Natalie van der Wal (Martina van der Wal)	van der Wal L E	6/4-9 3/1200 2 12,2 g	cc - ,5'
	van der Wal L Am	20/4-3 1360	-- - ,5'

DAB AF BLANKEBERG 1320:1 3.04,8 k 1.431

6, sv. v e Fletcher v. Gelre-Shania v.d. Kui. e Elegant v.d. Scha.	24: 0 0-0-0 0	23: 8 1-2-1 04,8 1.431	Tot: 8 1-2-1
Uppf: Buer Ida, Kil	Eriksson I Ar	10/9-11m 1/1140 4 25,2 g	cc - ,5'
Åg: Högberg Dahlbeck Helena, Koppom	Jonsson S F	14/10-7 1/1160 2 07,7 g	cc - ,5'
Grön, vita hängslen & ärmbindel; vit	Jonsson S Ar	11/11-5 3/1140 2 04,8 g	cc - ,5'
År Sebastian Jonsson	Jonsson S Ar	11/11-13 1/1160 3 07,1	cc - ,5'
	Jonsson S Am	20/4-3 1340	-- - ,5'

GUNNAR 1320:2 3.06,5 k, 3.22,8 ak 2.525

6, brskm. v e Recent-Olima e Lukas	24: 0 0-0-0 0	23: 15 0-0-0 07,7 400	Tot: 40 1-4-1
Uppf: Kaldemark Anna, Jörlanda	Nielsen M Ax	7/10-7 1/1640 0 09,1	cc - ,5'
Åg: Nielsen Linda, Stenungsund	Nielsen M Hd	14/10-2 1/1200 0 19,7	cc - ,5'
Lj.rosa/vit, rombrutig&grå hästsko; sv	Nielsen M Hd	14/10-6 1/1160 5 14,1 g	cc - ,5'
År Matilda Nielsen	Nielsen M Ar	11/11-5 2/1200 0 10,1	cc - ,5'
	Nielsen M Ar	11/11-13 4/1160 0 10,9	cc - ,5'

HIPPOTEKETS POLIS 1340:1 3.04,3 k 5.250

9, brskm. v e Titol-Hippotekets Cassis e Smevallens Royal	24: 0 0-0-0 0	23: 9 0-1-1 04,3 800	Tot: 39 3-3-7
Uppf: Lundin Anna, Nybro	Jonsson S Am	5/8-9 1/1380 0 16,7	cc - ,5'
Åg: Jonsson Ryman Jenny, Mangskog	Jonsson S Ar	10/9-3 3/1180 7 09,9	cc - ,5'
Mblå, rosa/guld vinkel, stj.ärm; mbl	Jonsson S Ar	10/9-13 3/1140 7 08,6	cc - ,5'
År Lea Mattsson (Sebastian Jonsson)	Grönvall Hallerstedt I Ar	11/11-13 3/1180 4 04,3 g	cc - ,5'
	Jonsson S Am	20/4-1 1280	-- - ,5'

RUNOL 1340:2 3.03,2 k, 3.03,5 ak 2.850

16, mbr. v e Center-Una e Dulex	24: 1 0-1-0 03,2 250	23: 16 0-0-1 03,5a 675	Tot: 44 1-4-2
Uppf: Fransson Karolina, Långasjö	Nilsson O L	17/9-2 1/1260 7 08,7	cc - ,5'
Åg: Sundquist Ellen, Karlstad	Nilsson O L	17/9-7 1/1200 5 06,3	cc - ,5'
Svart, blå/grå vinkel, ärmrev; blå	Sundquist E Ax	7/10-9 1/1260 0 19,1 g	cc - ,5'
År Elen Sundquist a	Sundquist E Ar	11/11-5 1/1180 4 09,3 g	cc - ,5'
	Sundquist E E	6/4-12 1/1140 2 03,2	cc - ,5'

HILLVILD 1440:1 2.51,6 k 4.375

8, mbr. s e Lufsen II-Hillevi e Fredrik	24: 0 0-0-0 0	23: 10 0-1-1 52,4 700	Tot: 37 4-4-4
Uppf: Claeson Ingela, Vassmolösa	Mahony T Ar	18/6-7 1/1760 2 53,0 g	cc - ,5'
Åg: Mahony Paw, Mangskog	Mahony T Ar	23/6-21 1/1140 d 4 g	cc - ,5'
Vit, mblå hängslen & vitt axelp; mblå	Mahony T Am	2/7-1 2/1280 0 58,1 g	cc - ,5'
År Tindra Mahony	Mahony T Am	2/7-5 1/1720 d 10 g	cc - ,5'
	Mahony T Am	20/4-1 1320	-- - ,5'

Kategori B, körda av C- eller D- licensinnehavare. Hemmahästar har företräde, som hemmabana räknas även Färjestad, Årjäng. \$Punkt 21 tillämpas i detta lopp. 2080 m. Tillägg Rekordhandicap grundtid 2.20,0. Prispoäng: 800-400-275-150-125-(100). Prispremier utdelas enligt prispoäng.

BRUNSKOGS VILJA		2080:1	2.20,4 k, 2.20,9 ak				3.675
6, fux s e Allgunnens Intimo-Lojsta-Fia e Jagga Ess		24: 0 0-0-0 0		23: 12 1-2-2 20,4 2.900		Tot: 19 1-3-3	
1	Uppf: Jansson Roland, Brunskog	Daniel K	Vg	16/9-13	2/1706	5	22,8 cc - ,8'
	Äg: Djupdahl Linnea, Grimeton	Daniel K	Ax	7/10-2	3/1720	2	20,4 cc - 1'
Å	Blå, silver stolpar&vitt axelp.; blå Klara Daniel	Daniel K	Hd	14/10-13	2/1720	d	9 g cc - ,8'
		Daniel K	Å	29/10-5	1/1860	5	20,7 cc - 1'
		Daniel K	Am	20/4-4	1780		-- - ,8'
MORMORS ZOIE		2100:1	2.18,3 k, 2.29,9 ak				4.300
10, br. s e Namnlöse-Zizzi Z. e Jesper		24: 0 0-0-0 0		23: 5 0-0-0 20,7 100		Tot: 37 1-3-5	
2	Uppf: Luckman Malin	Källberg A	Å	23/4-14	1/1700	0	30,1 g cc - 1'
	Äg: Stall Axevalia Travskola	Dahlberg S	F	29/4-7	2/1640	d	14 g cc - ,8'
Ax	Svart,vit,lila axelsk&ärm,silv stj;vit Tilda Norlander (Caroline Renström)	Bellino S	År	18/6-10	1/2220	0	30,3 g cc - ,8'
		Uvesten A	Ax	30/6-14	1/2260	0	20,7 g cc - 1'
		Bäckström Wallin J	Ax	7/10-6	2/2160	6	25,0 cc - 1'
MARINELLA		2120:1	2.17,5 k				5.125
5, gbr. s e Ernst Ronaldo-Malibu e Grus		24: 1 0-0-0 17,5 100		23: 10 1-5-0 18,1 3.000		Tot: 16 3-5-2	
3	Uppf: Gustavsson Annika, Linneryd	Silvén T	År	10/9-4	1/1760	1	18,5 cc - ,8'
	Äg: Silvén Jan, Karlstad	Silvén T	Ax	7/10-2	1/1760	d	vänd g cc - 1'
F	Röd, svart axelsk,gula hästskor; röd Tilda Silvén (Jan Silvén)	Silvén T	F	14/10-10	2/1680	2	19,3 cc - ,8'
		Silvén T	År	11/11-8	2/1660	4	18,1 g cc - ,8'
		Silvén T	E	6/4-11	1/1780	6	17,5 cc - ,6'
GUTE SORKEN		2260:1	2.09,1 k, 2.19,5 ak				6.675
8, br. v e Gulldis-Kåsan e Timon		24: 0 0-0-0 0		23: 12 0-0-3 09,1 1.450		Tot: 51 1-4-6	
4	Uppf: Keldergaard Allan & Mattsson Tobias	Nilsson A	Am	2/7-10	1/2240	3	13,2 g cc - ,8'
	Äg: Nilsson Amanda, Grums	Umeland W	F	28/10-21	2/1720	0	15,5 g cc - 1,2'
F	Blå, gula hängslen&vit ärm, revär; vit Amanda Nilsson	Nilsson A	År	11/11-4	3/1700	4	11,4 g cc - ,8'
		Nilsson A	År	11/11-10	4/1640	6	10,8 cc - ,8'
		Nilsson A	Am	20/4-2	1720		-- - ,8'

Stallströ
YesBOX.se

KAN DIN HÄST/PONNY INTE STARTA?

Nytt i reglementet om strykning av häst och ponny

Tävlingsreglementet 32§: "I program intagen häst/ponny får ej utebli från start av annat än veterinära skäl, transporthinder, banförhållanden eller tränarskifte..... Transporthinder är inte godtagbar strykningssorsak än under speciella omständigheter och intyg kan då begäras."

Grundregeln är att alla strykningar ger 10 dagars startförbud för hästen. Detta kan i speciella fall ändras av mäldomaren eller banans sportchef (motsvarande). Sådant skäl kan t.ex. vara strykning för transporthinder eller banförhållanden vid extrema väderförhållanden.



TRAVARHÄLSAN FÖR PONNY

Förbered din ponny för tävling på bästa sätt.

Travarhälsan, som införts vid tävling med varmblood och kallblood, gäller inte för ponnytrav men är ändå bra att använda som en checklista inför start med din ponny. All information om Travarhälsan finns på www.travsport.se. Där kan du också se en instruktionsfilm och ladda ner en broschyr om Travarhälsan.

Det blir ingen särskild kontroll på banan men det är naturligtvis ändå viktigt att du, din ponny och din utrustning är förberedd på bästa sätt.

OBS! Glöm inte ta med hästpasset till tävlingsplatsen.



SÄKERHETEN FRÄMST

Slagrem eller säkerhetsvagn obligatoriskt i ponnytrav

I sulkylopp i ponnytravet ska häst vara utrustad med slagrem eller s.k. säkerhetsvagn.

Med säkerhetsvagn menas en sulky eller sulkett utrustad med sparkbåge eller motsvarande. Vid användning av alla andra vagnar ska ponny vara utrustad med slagrem, och kan givetvis ha slagrem även vid användning av säkerhetsvagn.

I övrigt gäller sulkylbestämmelser för ponny som finns på www.travsport.se

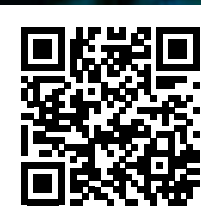

TOPPLISTOR PÅ TRAVSPORT.SE

Segerrikast eller vinstrikast? Statistik för fyr- och tvåbenta i mängder av kategorier.



Ponnylopp Whitelichttrotters lopp

9

Kategori A, körda av A-B- eller C- licensinnehavare. Hemmahästar har företräde, som hemmabana räknas även Färjestad, Årjäng, 1280 m. Tillägg Specialarn 2.40,0. Prispoäng: 500-250-175-125-100-(75). Ingen insats och inga prispremier i detta lopp.

Start: 14.10

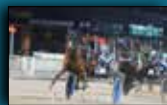

GÄRDERS ROMEO (NO) 1280:1 2.42,8 k 7.575

6, rsk. v e BirK-		24: 0 0-0-0 0		23: 19 4-5-3 42,8 4.600		Tot: 40 5-9-7	
1	Little Strawberry e Tangens Montanus	Våler Bodin L	År	10/9-5	2/1660	0	11,9 c c - ,5'
	Uppf. Norsk Uppfödare	Våler Bodin L	År	10/9-13	2/1260	0	33,4 c c - ,5'
	Åg: Stall Lars Vegard HB, Årjäng	Våler Bodin L	F	14/10-5	1/1720	4	50,4 c c - ,5'
	Svart, silver axelp&triangel,turkos; sv	Våler Bodin L	Å	29/10-12	2/1180	2	43,3 g c c - 1'
	Lykke Våler Bodin	Våler Bodin L	År	11/11-7	1/1140	1	44,0 c c - ,5'

SÖRBY JERRY LEE 1280:2 *2.40,6 k, 2.43,5 ak 13.200

15, fux v e Kärtingeh.Orkan-Melissa e Paul vd Papenh.		24: 2 0-0-1 41,9 275		23: 10 1-1-0 40,6 875		Tot: 168 6-8-21	
2	Aronsson J	År	27/8-21	1/1160	0	02,9 c c - ,5'	
	Mattsson L	År	10/9-5	1/1680	2	41,3 g c c - ,5'	
	Åg: Lunde Christiernsson Maria	Aronsson J	Ax	7/10-11	2/1200	0	05,4 g c c - ,5'
	Svart, mörkblå vinkel; svart	Christiernsson V	E	29/3-21	2/1180	3	41,9 c c - ,5'
	Vera Christiernsson	Christiernsson V	Ö	4/4-1	1/1200	5	43,3 c c - ,5'

MÅNSTORPS ODESSA 1280:3 2.38,8 k, 2.41,2 ak 19.675

15, fux s e Gläntans Domino-Salebodas Ellen e Pemboas Spanish Gold		24: 0 0-0-0 0		23: 20 1-2-2 45,3 2.275		Tot: 189 13-18-15	
3	Christoffersson S	F	14/10-11	1/1160	0	51,4 c c - ,5'	
	Mattsson L	Å	29/10-12	2/1140	1	46,0 c c - 1'	
	Åg: Nordmarkens Travällskap, Årjäng	Malmqvist H	År	11/11-1	7/1180	3	45,3 c c - ,5'
	Mörkblå, mblå ärm med silver stj; vit	Johansson L	År	11/11-9m	1/1140	d	2 g c c - ,5'
	Hannah Dahlström (Sandra Edvardsson)	Lindh A	Åm	20/4-1	1380	--	-- ,5'

CONSORS HILJA 1280:4 2.37,6 k, 2.46,7 ak 18.600

11, brsk. s e Titol-Lyktans Haidi e Charley Vd.Provinc.		24: 0 0-0-0 0		23: 18 2-0-1 45,2 1.950		Tot: 127 19-11-15	
4	Lindh A	F	14/10-11	3/1180	0	56,4 c c - ,5'	
	Emilsson L	År	11/11-1	1/1180	7	49,2 c c - ,5'	
	Åg: Edvardsson Sandra, Årjäng	Ledin M	År	11/11-9m	1/1160	0	09,8 g c c - ,5'
	Röd, svart axelp. & ärm, röd ärm; sva	Mattsson L	Mp	10/12-21	1/1200	d	avs g c c - ,5'
	Amelia Lindh (Sandra Edvardsson)	Dahlström H	Åm	20/4-1	1380	--	-- ,5'

EMMEROS ATLAS 1300:1 2.31,3 k, 2.37,7 ak 23.475

13, fux v e Emmeros Charley Boy-Emmeros Dansa e Waulkmill MacLaren		24: 1 0-0-0 39,9 125		23: 19 2-0-0 34,1 2.025		Tot: 179 15-19-21	
5	Amerlöf M	F	14/10-11	4/1220	5	37,8 g c c - ,5'	
	Amerlöf M	Å	29/10-10	4/1140	4	38,4 g c c - 1'	
	Åg: Larsson Alva	Amerlöf M	År	11/11-3	3/1140	1	38,1 c c - ,5'
	Turkos, rosa stjärnor; turkos	Amerlöf M	År	11/11-7	1/1180	6	40,8 c c - ,5'
	Malin Amerlöf (Stine Amerlöf)	Amerlöf M	Ö	4/4-1	1/1220	4	39,9 c c - ,5'

PASCAL II 1300:2 *2.36,6 k, 3.06,1 ak 5.925

6, mfx v e Månstorps Pagadee-Aglaya e Tunstas Domingo		24: 1 1-0-0 36,6 500		23: 19 1-2-1 48,0 2.150		Tot: 41 6-2-6	
6	Andersson M	År	11/11-13	1/1280	7	52,3 c c - ,5'	
	Andersson M	Mp	25/11-7	2/1200	2	50,8 g c c - ,5'	
	Åg: Gustafsson Elisabet, Nossebro	Andersson M	Mp	25/11-10	4/1160	4	55,6 c c - ,5'
	Ljusrosa, rosa vinkel&ärmrevär; lj.ro	Gustavsson E	Mp	10/12-21	2/1160	2	49,3 c c - ,5'
	Signe Nyblom	Nyblom S	E	29/3-21	1/1140	1	36,6 c c - ,5'

SMEDENS MAXIG 1300:3 *2.32,8 k, 2.36,9 ak 21.625

18, rskm. v e Maxmer-Hedwig II e Haodo		24: 0 0-0-0 0		23: 12 2-0-0 37,5 1.275		Tot: 173 19-16-10	
7	Lundberg F	År	14/7-21	1/1240	d	15 g c c - 1,2'	
	Lundberg F	Åm	5/8-3	1/1700	0	50,8 g c c - ,5'	
	Åg: Ahi Linnea	Lundberg E	År	27/8-21	4/1220	0	45,0 c c - ,5'
	Svart, lj.rosa axelskärp&2-del ärm; vi	Lundberg E	År	10/9-1	1/1140	0	47,2 g c c - ,5'
	Ella Lundberg (Elisa Ahi)	Lundberg E	Åm	20/4-1	1440	--	-- ,5'

LILLÅKRAS HERO 1320:1 2.31,0 k, 2.31,9 ak 25.450

16, mbr. v e Pompe-Bäckens Heppy e Titol		24: 0 0-0-0 0		23: 13 0-1-4 33,7 1.275		Tot: 208 20-40-29	
8	Kihlgren E	F	14/10-11	1/1220	7	40,0 g c c - ,5'	
	Mattsson L	Å	29/10-10	1/1140	3	36,0 c c - 1'	
	Åg: Danielsson Jessica & Sanamon Emma	Silvén T	År	11/11-3	3/1160	0	42,3 c c - ,5'
	Mblå, rosa/guld vinkel, stj.ärm; mbl	Silvén T	År	11/11-7	3/1220	0	42,0 g c c - ,5'
	Lea Mattsson (Emma Sanamon)	Olsson S	Åm	20/4-5	1680	--	-- ,5'

GRANSJÖNS KYRIA 1320:2 *2.34,9 k, 2.36,9 ak 15.425

7, sv. s e Rasmus II-Gransjöns Kopia e Gläntans Domino		24: 0 0-0-0 0		23: 17 4-4-4 34,9 5.525		Tot: 51 16-11-12	
9	Blücher I	A	29/10-10	2/1140	2	35,4 c c - 1'	
	Blücher I	J	4/11-7	1/1280	4	39,8 c c - ,5'	
	Åg: Rattfält Emma & Englund Sanna, Kil Rosa, svart bröstband&ärmbindel; rosa	Blücher I	J	4/11-13	1/1180	0	43,0 g c c - ,5'
	Sanna Englund (Emma Rattfält)	Blücher I	Mp	25/11-10	2/1260	5	42,9 g c c - ,5'
	Englund S	Englund S	Åm	20/4-5	1680	--	-- ,5'

EMMEROS CHACHA 1340:1 *2.33,2 k, *2.33,5 ak 19.925

8, fux s e Emmeros Legolas-Emmeros Dansa e Waulkmill MacLaren		24: 0 0-0-0 0		23: 20 7-5-4 33,2 7.200		Tot: 78 20-17-11	
10	Persson Lunde A	F	14/10-3	2/1640	0	37,6 c c - ,5'	
	Persson Lunde A	F	14/10-11	2/1200	3	38,4 g c c - ,5'	
	Åg: Lunde Malin P, Munkfors	Persson Lunde A	År	11/11-3	2/1160	2	35,5 c c - ,5'
	Mblå, grå vinkel,&vita stj. ärm; grå	Persson Lunde A	År	11/11-7	2/1220	2	33,9 c c - ,5'
	Alva Persson Lunde (Malin P. Lunde)	Persson Lunde A	Åm	20/4-5	1680	--	-- ,5'

EMMEROS ALLADIN 1340:2 2.28,5 k, 2.37,9 ak 20.450

15, skm. v e Emmeros Hamlet-Emmeros Aloette e Emir des Girards		24: 0 0-0-0 0		23: 17 1-3-2 32,8 1.700		Tot: 178 17-20-16	
11	Persson Lunde A	E	3/9-14	1/1240	0	40,3 g c c - ,5'	
	Gustafsson I	Ax	7/10-1m	1/1320	3	45,7 g c c - ,5'	
	Åg: Ekblom Victor, Östra Ämtervik	Persson Lunde A	Ax	7/10-5	2/1200	d	6 g c c - ,5'
	Röd, V i vitt; vit	Gustafsson I	F	14/10-3	1/1660	d	p11 g c c - ,5'
	Inez Gustafsson (Malin P. Lunde)	Gustafsson I	År	11/11-9m	2/1220	2	52,4 g c c - ,5'

L.A.LUMIERE 1360:1 *2.26,8 k, 2.36,9 ak 15.150

9, gbr. s e Gläntans Domino-Rosenbergs Roxette e Smedens Remington		24: 0 0-0-0 0		23: 16 0-2-1 28,3 975		Tot: 84 17-9-8	
12	Persson S	F	14/10-3	2/1700	3	30,6 c c - ,5'	
	Persson S	F	14/10-9	1/1140	0	30,5 c c - ,5'	
	Åg: Johansson Per C	Persson S	År	11/11-3	1/1200	0	35,6 g c c - ,5'
	Röd, vit/svart bröstband stj&ärm.; sv	Persson S	År	11/11-7	1/1260	7	30,7 g c c - ,5'
	Sofie Persson (Per C Johansson)	Persson S	Åm	20/4-5	1700	--	-- ,5'

SJÖBRISENSFERRARI 1360:2 2.30,6 k, 2.31,1 ak 15.000

11, fux v e Dollman-Lambli e Cherry Boy		24: 0 0-0-0 0		23: 17 3-1-1 30,6 2.425		Tot: 114 10-14-12	
13	Grönvall Hallerstedt IF	F	14/10-3	2/1680	0	39,5 c c - ,5'	
	Grönvall Hallerstedt IF	F	14/10-11	3/1220	0	40,2 g c c - ,5'	
	Åg: Malmström Fanny, Kungsör	Grönvall Hallerstedt IÅ	29/10-10	3/1180	0	37,0 c c - 1'	
	Blå, rosa stj./vit rundel&stj. ärm; bl	Grönvall Hallerstedt IÅ	11/11-3	4/1180	0	40,1 g c c - ,5'	
	Eden Grönvall Hallerstedt (Alexandra Grönvall)	Grönvall Hallerstedt IÅ	11/11-7	1/1240	d	11 g c c - ,5'	

L.A.PANERAI 1380:1 *2.28,7 k, 2.30,5 ak 16.850

8, skm. v e Lufsen II-Emmeros Cibeli e Hamras Fridolf		24: 0 0-0-0 0		23: 23 6-0-6 28,7 4.650		Tot: 74 23-5-9	
14	Nyblom S	F	14/10-11	3/1240	1	32,0 g c c - ,5'	
	Nyblom S	Å	29/10-10	2/1180	0	36,4 g c c - 1'	
	Åg: Nyblom Malin, Nossebro	Nyblom S	År	11/11-3	2/1200	7	33,8 g c c - ,5'
	Silver, blå vinkel & ärmrevär; blå	Nyblom S	År	11/11-11	2/1640	3	30,5 g c c - ,5'
	Arvid Nyblom (Signe Nyblom)	Nyblom S	Åm	20/4-5	1720	--	-- ,5'

SCARLET 1460:1 2.16,9 k, 2.14,3 ak 49.939

14, sv. s e Gläntans Domino-Jikas Nutella e Gläntans Morendo		24: 1 0-0-0 21,1 100		23: 20 2-3-3 14,3a 3.800		Tot: 226 40-57-37	
15	Andersen J M	E	8/10-7	1/1180	4	20,0 g c c - 1'	
	Andersen J M	F	14/10-9	1/1180	3	23,7 g c c - ,5'	
	Åg: Hedkvist Linn, Sandarne	Lidmer K	J	4/11-11	1/1680	2	23,6 g c c - ,5'
	Svart, röd stj./vit rundel&ärm.; röd	Lidmer K	År	11/11-11	1/1740	2	21,6 c c - ,5'
	Kerstin Lidmer (Tindra K Edvardsen)	Lidmer K	Bj	3/3-1	1800	5	21,1 g -- - -



Ture & Elvy Karlsson Svanskog - VPTS Montésérie 2024

Kategori B 4-åriga och äldre, ridna av B-C- eller D- licensinnehavare.
1680 m. Monté. Tillägg Intervallhandicap grundtid 2.16,0 intervall 1,7 s/20 m.
Prispoäng: 800-400-275-150-125-(100).
Ingen insats och inga prispremier i detta lopp.

Ture & Elvy
Karlsson
Svanskog

SLÄTTHANS SAFIR		1680:1	2.13,0 k, *2.21,5 ak			6.875
11. gbr. s e Skotte-Slettans Rozzy e Raider		24: 0 0-0-0 0		23: 7 0-4-0 13,0 1.950	Tot: 38 3-7-2	
1	Uppf: Blücher Mikael, Hörby	Grindenäs E	Am	5/8-14m 1/1680	2	22,2 g c c - ,8'
	Åg: Grindenäs Andrea, Arjäng	Grindenäs A	Ar	10/9-14 1/1660	2	17,2 c c - ,8'
	Rosa, turkos rutig & ärmrevär; rosa	Grindenäs A	F	28/10-21 1/1640	2	15,2 c c - 1,2'
	År	Grindenäs A	Ar	11/11-8 1/1700	2	13,0 g c c - ,8'
	Elly Grindenäs (Andrea Grindenäs)	Grindenäs A	Am	20/4-2 1680		-- -- ,8'
HJORTTORPS PAGINA		1820:1	2.02,0 k, 2.02,0 ak			8.575
10. fux s e Gin-Gimla e Lego-Lasse		24: 1 0-0-0 0		23: 21 1-1-4 02,0a 2.700	Tot: 64 1-8-8	
2	Uppf: Lagerström Helene, Björketorp	van der Wal L	Kr	22/10-1 1/1660	0	07,9 g c c - ,8'
	Åg: Andersson Christer, Skara	van der Wal N	Kr	22/10-5m 3/1680	4	14,3 g c c - ,5'
	Svart, blå axelsk.&axelp. vita stj.; sv	van der Wal L	Å	29/10-3 1/1720	0	07,6 g c c - 1'
	År	van der Wal N	E	6/4-13m 1/1660	d	6 g c c - ,5'
	Natalie van der Wal (Martina van der Wal)	van der Wal L	Am	20/4-6 1700		-- -- ,8'
HARLEY SUPER NOVA		1880:1	*1.56,6 k, 2.00,4 ak			36.165
17. br. s e Engelbrekt-Florette e Rusch		24: 0 0-0-0 0		23: 24 7-1-3 56,6 7.400	Tot: 211 20-19-24	
3	Uppf: Ivarsson Mattias, Skillingaryd	Våler Bodin L	F	14/10-12 2/1760	5	58,1 c c - ,8'
	Åg: Nordmarkens Travällskap, Arjäng	Lohman E	A	29/10-7 1/1660	1	56,6 c c - 1'
	Mblå, rosa/guld vinkel, stj.ärm; mbl	Erlandsson A	Ar	11/11-2 5/1680	7	59,8 c c - ,8'
	År	Lea Mattsson (Sandra Edvardsson)	Dahlström H	Ar	11/11-12tr 1/1660	3
		Lohman E	Am	20/4-6 1780		-- -- ,8'
SLÄTTHANS FANTASY		1980:1	1.47,3 k, *1.55,7 am			29.025
12. br. s e Fantom-Slätans Tinny e Tyson II		24: 0 0-0-0 0		23: 18 1-3-3 47,3 3.775	Tot: 75 17-11-10	
4	Uppf: Blücher Mikael, Hörby	Kihlgren E	Ar	16/9-22 1/1780	2	50,6 c c - 1,2'
	Åg: Nordmarkens Travällskap, Arjäng	Mattsson L	F	14/10-14 1/1680	2	47,3 c c - ,8'
	Svart, turkosa fält, axelkl.&ärm.; sv	Våler Bodin L	A	29/10-1 1/1680	0	53,6 c c - 1'
	År	Isabella Eriksson (Sandra Edvardsson)	Lindh A	Ar	11/11-6 1/1720	3
		Werner L	Ar	11/11-12tr 1/1820	0	07,4 c c - ,8'

PROPORTION FÖR VÄSTRUSS DROP-IN UTSTÄLLNING PÅ ÅMÅL TRAVBANA 2024-07-06

Utställningen är öppen för Gotlandsruss och Shetlandspanny och hålls i samband med VPTKs ponnytravtävling.

Resultaten är **officiellt avelsvärderingsgrundande** för både shetlandspanny och gotlandsruss.

Domare: Helena Torkelsson

Ponnyerna får sin kritik, poäng och rosett direkt efter visning. Ingen final.

Visningsklass enligt svenska hästavelsförbundets regler. Kostnad: 200kr/visare

Ponnyer som inte deltar i travtävlingen anmäler man senast 2024-06-28 på SH internetanmälan.

Kostnad: 250kr/ponny

Ponnyer som deltar i travtävlingen kan välja att anmäla på SH internetanmälan, eller i mejl till louise.chritensson@hotmail.com vid startanmälan till ponnytravtävlingen. Vi föredrar så tidig anmälan som möjligt för att kunna garantera plats/prisrosett. Kostnad: 200kr/ponny

Betalningen vid internetanmälan ska vara betalad senast sista anmälningsdag. Startande ponnyer kan välja om de vill anmäla och betala i internetanmälan (före 28/6) eller anmäla via mejl vid startanmälan och sedan betala på plats.

Anmälningsavgiften sätts in på västruss bankgiro 752-6734 före 28/6 (för de som internetanmält) eller betalas på plats. (swish eller kontanter, ej kort.) Glöm inte att skriva ponnyns namn som referens vid betalning.

Klasser

Klass 1. Gotlandsruss exteriör

Klass 2. Shetlandspanny exteriör

Klass 3. Visningsklass - OBS uppges visarens ålder.

Kontaktperson: Louise Christensson, 070-20 33 218

louise.chritensson@hotmail.com

PONNY- KVAL

Kategori B, körda av C- eller D- licensinnehavare.
1680 m. Voltstart.
Prispoäng: 0-0-0-0-0-(0).

Start: 14.50

LILL-OLAS CITRON		1680:1	2.16,6 k, 2.24,6 ak			7.850
8. br. s e Benicz-Alva Citrusfrukt e Citrus III		24: 1 0-1-0 16,6 500		23: 15 0-4-5 17,5 3.525	Tot: 42 1-8-6	
1	Uppf: Okänd Uppfödare	Daniel K	Ax	7/10-6 1/2160	d	4 g c c - 1'
	Åg: Daniel Klara, Lindome	Daniel K	Hd	14/10-1 1/2140	3	19,7 c c - ,8'
	Blå, silver stolpar&vitt axelp.; blå	Daniel K	Hd	14/10-5 1/1660	3	24,0 g c c - ,8'
	År	Klara Daniel	Daniel K	Å	29/10-11 1/1700	0
		Daniel K	A	6/4-21 2/1640	2	16,6 g c c - 1'
LG:S HARLEY		1680:2				0
4. blksv. v e Zlatan Nick-LG:s Dukati e Ernst Romeo		24: 0 0-0-0 0		23: 0 0-0-0 0	Tot: 0 0-0-0	
2	Uppf: Westergren Bengt, Ystad	Malmqvist H	Ar	23/3-k 1/1640	k	03,2 -- ejg -
	Åg: Malmqvist Yvonne & Bengt	Malmqvist H	Ar	10/4-k 1/1640	k	57,3 -- ejg -
År	Orange, vit/mbr bröstb.&mbrun ärm; mbr	Henning Malmqvist				

Ture & Elvy Karlsson Svanskog

"Amatörtränare under 60, 70, 80, 90-talet med
hästar som Bemin, Sundprinsen, Allena Frances,
Caspar och många fler"

Ponnylopp LBC Värmdal AB

11

Start: 15.10

Kategori A, körda av A-B- eller C- licensinnehavare. Hemmahästar har företräde, som hemmabana räknas även Färjestad, Arjäng. 1280 m. Tillägg Rekordhandicap grundtid 2.49,0. Prispoäng: 500-250-175-125-100-(75). Ingen insats och inga prispremier i detta lopp.



MAGICA DE HÅX 1280:1 2.52,0 k 8.875

		24: 1 0-0-0 01,9 75			23: 19 1-3-5 52,0 2.600			Tot: 64 7-8-13
9	brskm. s e Lufsen II-Skråms. I am Alive e Dalton Vd Voorstr.	Hedeland L	Vg	16/9-12m	2/1224	d	kub5 g	c c - ,5'
Uppf:	Andersson Maria A, Bro	Hedeland L	Ax	7/10-1m	1/1160	5	11,7	c c - ,5'
Åg:	Hedeland Othilia & Lowelia	Hedeland O	Ax	7/10-7	1/1700	3	52,0	c c - ,5'
Svart, lila stjärna & stjärnor ärm; sv		Hedeland L	Mp	25/11-13r	1/1160	3	04,8	c c - ,5'
År	Othilia Hedeland (Lowelia Hedeland) a	Hedeland O	S	10/3-21	2/1200	7	01,9 g	c c - ,5'

SARAHA 1300:1 2.46,0 k, 2.55,8 ak 5.525

		24: 2 0-0-1 47,7 325			23: 16 1-1-2 46,0 1.875			Tot: 39 4-4-5
9	fux s e Golda Apache-Petros-Kinda e Valentin Vd Amst.	Åslund E	Ro	5/11-2	1/1240	0	39,4	c c - ,5'
Uppf:	Hellgren Albin, Söråker	Åslund O	Ro	5/11-11	2/1160	6	51,0 g	c c - ,5'
Åg:	Åslund Lars, Borlänge	Åslund O	Ro	15/12-2	5/1140	6	56,9 g	c c - ,5'
Svart, vit hästsko&ärm, svart ärm; sv		Åslund O	S	10/3-21	2/1240	3	47,7	c c - ,5'
År	Oscar Åslund (Elin Åslund)	Åslund O	G	4/4-21	6/1640	4	54,2 g	c c - ,6'

RIICO 1300:2 2.45,3 k, 3.07,2 ak 3.475

		24: 1 0-0-0 55,6 0			23: 13 2-1-1 45,3 1.425			Tot: 26 3-5-2
6	svskm. v e Hamras Kenzo-Riitva e Pavarotti II	Nilsson O	L	17/9-10	2/1140	2	45,3 g	c c - ,5'
Uppf:	Olsson Monica, Visby	Sundquist E	Ax	7/10-11	2/1180	0	03,2	c c - ,5'
Åg:	Sundquist Ellen, Karlstad	Sundquist E	F	14/10-1	4/1640	0	u a	c c - 2,5'
Svart, blå vinkel & mbl ärmbindel; sva		Nilsson O	År	11/11-1	4/1180	0	22,1	c c - ,5'
År	Oscar Nilsson	Nilsson O	E	6/4-10	1/1140	0	55,6	c c - ,5'

EMIL PLAY BOY 1320:1 2.44,4 k, 2.48,9 ak 10.375

		24: 0 0-0-0 0			23: 14 1-0-2 46,5 1.125			Tot: 130 12-13-9
16	sv. v e Cherry Boy-Ellen e Gunhults Pedro	Isaksson A	Mp	11/7-12	1/1260	0	08,0	c c - ,5'
Uppf:	Björck Linda & Anna, Hallsberg	Christiernsson V	År	10/9-13	1/1240	3	51,7 g	c c - ,5'
Åg:	Färjestads Travsållskap	Persson S	Ax	7/10-11	1/1180	7	49,7	c c - ,5'
Röd, vitt bröstb., ärm; & revär; röd		Daggert C	F	14/10-5	3/1700	1	46,5	c c - ,5'
År	Tyra Hultin (Julia Eriksson)	Sundin H	År	11/11-1	2/1180	4	47,3 g	c c - ,5'

GANGSTER II 1320:2 *2.44,6 k, 3.23,3 ak 6.175

		24: 1 0-0-0 57,2 0			23: 15 2-1-0 44,6 1.800			Tot: 42 6-6-3
7	mbr. v e Månstorps Quatro-Eagle Eye Cherrie e Smedens Presto	Aronsson J	År	10/9-5	4/1640	6	51,0 g	c c - ,5'
Uppf:	Lindsjö Kajsa	Nyblom S	Ax	7/10-11	4/1180	5	49,5 g	c c - ,5'
Åg:	Aronsson Johan, Kvånum	Aronsson J	F	14/10-5	1/1700	0	55,4 g	c c - ,5'
Svart, guld/svarta stolpar & stj.; sva		Aronsson J	Å	29/10-12	3/1160	0	11,4	c c - 1'
År	Joline Aronsson a	Aronsson J	E	29/3-21	6/1140	0	57,2	c c - ,5'

BÄRARPS AMANDA 1320:3 2.43,4 k, 2.52,0 ak 11.050

		24: 1 0-0-0 55,3 0			23: 17 1-2-2 43,4 2.275			Tot: 92 16-10-6
15	fux s e Gläntans Domino-Bäraprs Rebecka e Rasmus II	Gustavsson E	Ax	7/10-11	5/1180	4	49,0	c c - ,5'
Uppf:	Lysell Miranda, Slättåkra	Gustavsson E	F	14/10-5	4/1700	6	54,0 g	c c - ,5'
Åg:	Lindström Catharina, Falköping	Gustavsson E	Å	29/10-12	1/1180	7	48,7 g	c c - 1'
Grön, svart hästsko&stjärnor ärm; sva		Gustavsson E	Mp	25/11-10	1/1200	7	51,3	c c - ,5'
År	Elias Gustavsson	Gustavsson E	E	6/4-4	1/1200	0	55,3 g	c c - ,5'

GÄRDEURS ROMEO (NO) 1320:4 2.42,8 k 7.575

		24: 0 0-0-0 0			23: 19 4-5-3 42,8 4.600			Tot: 40 5-9-7
6	rsk. v e Birk-Little Strawberry e Tangens Montanus	Våler Bodin L	År	10/9-13	2/1260	0	33,4	c c - ,5'
Uppf:	Norsk Uppfödare	Våler Bodin L	F	14/10-5	1/1720	4	50,4	c c - ,5'
Åg:	Stall Lars Vegard HB, Arjäng	Våler Bodin L	Å	29/10-12	2/1180	2	43,3 g	c c - 1'
Svart, silver axelp&triangel, turkos; sv		Våler Bodin L	År	11/11-7	1/1140	1	44,0	c c - ,5'
År	Lykke Våler Bodin	Våler Bodin L	Åm	20/4-9	1280		--	- ,5'

SALLY 1340:1 2.41,7 k, 2.43,2 ak 5.375

		24: 1 0-1-0 42,0 250			23: 17 4-6-3 41,7 4.625			Tot: 24 4-8-3
5	sv. s e Maxmer-Belleveu af Jäbor. e Frastan V.Dekema	Holm C	År	11/11-1	1/1200	2	41,7	c c - ,5'
Uppf:	Persson Magdalena, Fjärdhundra	Mahony O	År	11/11-7	2/1140	3	45,3	c c - ,5'
Åg:	Mahony Olivia, Mangskog	Mahony O	Mp	25/11-7	1/1200	1	46,8	c c - ,5'
Svart, röd/silver vinkel; svart		Mahony O	Ö	4/4-1	2/1200	2	42,0	c c - ,5'
År	Olivia Mahony a	Mahony O	Åm	20/4-1	1400		--	- ,5'

SÖRBY.JERRY LEE 1340:2 *2.40,6 k, 2.43,5 ak 13.200

		24: 2 0-0-1 41,9 275			23: 10 1-1-0 40,6 875			Tot: 168 6-8-21
15	fux v e Kärtingeh.Orkan-Melissa e Paul vd Papenh.	Mattsson L	År	10/9-5	1/1680	2	41,3 g	c c - ,5'
Uppf:	Sehlin Ann-Marie, Örebro	Aronsson J	Ax	7/10-11	2/1200	0	05,4 g	c c - ,5'
Åg:	Lunde Christiernsson Maria	Christiernsson V	E	29/3-21	2/1180	3	41,9	c c - ,5'
Svart, mörkila vinkel; svart		Christiernsson V	Ö	4/4-1	1/1200	5	43,3	c c - ,5'
År	Vera Christiernsson	Christiernsson V	Åm	20/4-9	1280		--	- ,5'

L.A.LUMINOR 1360:1 *2.38,2 k, *2.46,1 ak 4.300

		24: 1 1-0-0 38,2 500			23: 0 0-0-0 0			Tot: 13 7-2-1
7	fux h e Lufsen II-Rosenbergs Roxette e Smedens Remington	Rosenberg M	Ax	07/21-6	6/1140	1	46,1 a	c c - ,5'
Uppf:	Lawema HB	Jansson Wiklund I	Åm	07/21-5	2/1380	3	50,5 g	c c - ,5'
Åg:	Martinsson Johanna	Jansson Wiklund I	Åm	07/21-9	1/1720	4	49,0	c c - ,5'
Svart, vinnröd/vit axkl.&vinnröd ärm; sv		Forssell A	Ax	3/4-k	2/1140	k	02,5	-- gdk -
År	Alva Forssell (Anna Forssell)	Forssell A	Mp	15/4-21	1/1260	1	38,2 g	c c - ,5'

SULINA 1360:2 *2.38,8 k, 2.45,4 ak 9.313

		24: 1 0-0-0 51,5 0			23: 19 1-3-0 38,8 2.100			Tot: 94 5-13-3
11	sv. s e Emmeros Jubilar-Sussette e Wessel Vd Amstehof	Nyblom A	F	14/10-11	1/1140	0	58,2	c c - ,5'
Uppf:	Gustafsson Elisabet, Nossebro	Nyblom A	Å	29/10-12	2/1160	0	09,4	c c - 1'
Åg:	Gustafsson Elisabet, Nossebro	Nyblom S	År	11/11-1	5/1180	1	38,8	c c - ,5'
Silver, blå vinkel & ärmrevär; blå		Nyblom S	År	11/11-7	3/1140	d	10 g	c c - ,5'
År	Arvid Nyblom (Signe Nyblom)	Nyblom A	E	29/3-21	3/1180	0	51,5	c c - ,5'

H.G.OLIVIA 1380:1 *2.37,5 k, 2.43,9 ak 10.875

		24: 0 0-0-0 0			23: 20 0-0-1 45,1 775			Tot: 110 5-12-13
11	sv. s e Dollman-Salebodas Ellen e Pemboa Spanish Gold	Bengtsson S	F	14/10-5	1/1780	0	53,7 g	c c - ,5'
Uppf:	Gustavsson Hannah, Djurås	Bengtsson S	F	14/10-11	1/1180	0	54,7 g	c c - ,5'
Åg:	Nordmarkens Travsållskap, Arjäng	Schönheyder E	År	11/11-1	3/1180	6	48,2	c c - ,5'
Orange, vit/mbr bröstb.&mbrun ärm; mbr		Emilsson R	År	11/11-7	4/1140	4	45,7	c c - ,5'
År	Henning Malmqvist (Sandra Edvardsson)	Malmqvist H	Åm	20/4-1	1380		--	- ,5'

EMMEROS ALLADIN 1460:1 2.28,5 k, 2.37,9 ak 20.450

		24: 0 0-0-0 0			23: 17 1-3-2 32,8 1.700			Tot: 178 17-20-16
15	skm. v e Emmeros Hamlet-Emmeros Aloette e Emir des Girards	Gustafsson I	Ax	7/10-1m	1/1320	3	45,7 g	c c - ,5'
Uppf:	Hyttring Inga-Lill & Jan	Persson Lunde A	Ax	7/10-5	2/1200	d	6 g	c c - ,5'
Åg:	Eklomb Victor, Östra Åmtervik	Gustafsson I	F	14/10-3	1/1660	d	p11 g	c c - ,5'
Mblå, grå vinkel,&vita stj. ärm; grå		Gustafsson I	År	11/11-9m	2/1220	2	52,4 g	c c - ,5'
År	Alva Persson Lunde (Malin P. Lunde)	Gustafsson I	Åm	20/4-9	1340		--	- ,5'



Ponnylopp **Åmålstravets damklubb**

12

Start: 15.30

Kategori B högst 3.000 pp, körda av C- eller D- licensinnehavare. 1680 m.
Tillägg 20 m vid vunna 600 pp, 40 m vid 1.100 pp, 60 m vid 1.700 pp, 80 m vid 2.300 pp. Samt ytterligare 20 m för häst som segrat.
Prispoäng: 800-400-275-150-125-(100).
Prispremier utdelas enligt prispoäng.



URJA	1680:1	2.28,8 k			300
5, br. s e Hajk-Artina e Morin	24: 1 0-1-0 28,8 300		23: 0 0-0-0 0		Tot: 1 0-1-0
Uppf: Rungegård Bengt-Åke	van der Wal L	A	29/10-k	1/1640	k 41,9 g -- gdk -
Åg: van der Wal Martina, Skara	van der Wal L	E	6/4-6	2/1640	2 28,8 g cc - ,6'
År	van der Wal L	Am	20/4-4	1680	-- - ,8'
Lucas van der Wal (Martina van der Wal)					

PHUMA	1680:2	2.33,1 k			275
6, sv. s e Panter-Symfoni II e Nordman III	24: 0 0-0-0 0		23: 5 0-0-2 33,1 275		Tot: 5 0-0-2
Uppf: Dahlbom Jonsson Gerty, Färösund	Arnerlöf S	Mo	11/8-1	1520	3 33,1 g -- - -
Åg: Trång Mimmi, Lindesberg	Arnerlöf S	Ar	10/9-10	1/1640	3 40,4 g cc - ,8'
År	Arnerlöf S	F	14/10-6	2/1660	d 6 g cc - ,8'
Mörkblå, lila stjärnor; mblå	Arnerlöf S	Å	29/10-5	2/1720	d u g cc - 1'
Stine Arnerlöf	Arnerlöf S	Ar	11/11-14	1/1640	0 35,2 g cc - ,8'

MR MILTON	1680:3	2.44,4 k			150
12, isab. v e Tyfon-Majvi e Juventus	24: 1 0-0-0 44,6 0		23: 2 0-0-0 48,2 0		Tot: 7 0-0-0
Uppf: Andersson Stig, Hemse	Bergman T	Ti	20/8-k	1/1600	k 49,4 g -- ejg -
Åg: Bergman Anna, Västerås	Bergman T	E	3/9-k	3/1640	k 42,4 -- gdk -
År	Bergman T	E	8/10-2	3/1640	0 48,2 cc - 1'
Vinröd, silver fält&vinkel, ärm.; vit	Bergman T	F	14/10-6	3/1640	d 15 g cc - ,8'
Tilde Bergman	Bergman T	E	6/4-6	6/1640	0 44,6 cc - ,6'

DIMMANS JOLANDA	1700:1	2.32,4 k			1.050
7, isab. s e Sibborps Wiktor-Jojovisst e Tomtebos Enoc G	24: 1 0-0-0 40,0 0		23: 13 0-0-2 32,4 1.050		Tot: 14 0-0-2
Uppf: Pettersson Desiree, Motala	Grönvall Hallerstedt IAm	Am	5/8-2	2/1680	4 33,7 g cc - ,8'
Åg: Ivarsson Maria, Kvånum	Ivarsson E	Vg	12/8-2	4/1646	0 37,3 g cc - ,8'
År	Ivarsson E	A	29/10-5	3/1720	0 36,7 g cc - 1'
Lila, vit axelp.&ärm,lila/vit/tur; li	Ivarsson E	Mp	25/11-3	1/1660	0 36,5 cc - ,6'
Elin Ivarsson	Ivarsson E	E	6/4-6	2/1700	0 40,0 cc - ,6'

SKOTTS AQUAVIT	1720:1	2.28,6 k			1.125
6, gbr. v e Skotte-Alva Race e Parat	24: 0 0-0-0 0		23: 1 0-1-0 28,6 400		Tot: 12 0-1-0
Uppf: Olsson Roland, Anne & Marie	Weiberg M	Ar	07/22-6	1/1680	0 53,3 cc - ,8'
Åg: Ahl Linnea	Eig K	Am	08/22-14	1/1680	4 42,8 cc - ,8'
År	Weiberg M	Ar	09/22-7	2/1660	0 43,1 g cc - ,8'
Röd, vit stjärna, svarta ärm; svart	Lundberg F	Ar	11/22-10	2/1780	0 41,2 cc - ,8'
Linnea Ahl	Selander E	Am	5/8-2	4/1680	2 28,6 cc - ,8'

ELLVITA	1760:1	*2.24,3 k			1.775
5, isab. s e Fantom-Ellvira e Skotte	24: 0 0-0-0 0		23: 12 0-1-1 25,8 975		Tot: 17 1-1-1
Uppf: Dypedal Justine, Arjäng	Eriksson A	Ax	7/10-2	1/1680	0 29,6 cc - 1'
Åg: Eriksson Arvid&Isak, Andreasdotter W	Eriksson A	F	14/10-6	1/1760	4 26,7 cc - ,8'
År	Eriksson A	F	14/10-10	5/1640	d u g cc - ,8'
Grön, gult axelp.&stjärna i guld; grö	Eriksson A	Ar	11/11-8	1/1640	0 25,8 g cc - ,8'
Arvid Eriksson	Eriksson A	Ar	11/11-14	1/1680	2 29,0 cc - ,8'



Ponnylopp **JärnMagazinet**

13

Start: 15.50

Kategori B, körda av C- eller D- licensinnehavare. 1680 m.
Tillägg Specialarn 1.55,0.
Prispoäng: 800-400-275-150-125-(100).
Prispremier utdelas enligt prispoäng.

JärnMagazinet

SKOTTS AMARETTO	1680:1	*1.53,6 k, 1.57,4 ak			23.950
11, br. v e Skotte-Alva Race e Parat	24: 2 2-0-0 53,6 3.100		23: 16 2-4-2 55,2 4.950		Tot: 84 14-14-9
Uppf: Olsson Anne, Vollsjö	Pulkinen FredrikssonAr	Ar	11/11-2	1/1700	0 58,5 cc - ,8'
Åg: Mattsson Lea, Arjäng	Mattsson L	Mp	25/11-4	2/1680	2 58,3 g cc - ,6'
År	Mattsson L	Mp	25/11-11	1/1840	d 5 g cc - ,6'
Mblå, rosa/fält vinkel, stj.ärm; mbl	Mattsson L	F	29/3-21	1/1700	1 53,6 cc - 2,5'
Lea Mattsson	Mattsson L	E	6/4-8	1/1740	1 58,5 cc - ,6'

ERNST MALKIN	1700:1	1.52,5 k, 1.58,0 ak			36.234
12, br. v e Ernst Ronaldo-Mazarin Ernst e Tyson II	24: 2 1-0-0 53,1 850		23: 10 0-3-1 52,5 3.225		Tot: 142 21-14-16
Uppf: Paulsson Katarina, Klippan	Fredriksson A	Am	5/8-12	3/1720	4 56,7 cc - ,8'
Åg: Fredriksson Henrik, Kil	Fredriksson A	Vg	12/8-6	1/2148	4 57,3 cc - ,8'
År	Fredriksson A	Rå	10/9-8	2/1640	d u g cc - ,6'
Svart, silver lodrätt fält&ärm.; sva	Fredriksson A	F	29/3-21	1/1740	5 53,1 g cc - 2,5'
Amelia Fredriksson	Fredriksson A	E	6/4-1	1/2140	1 54,3 cc - ,6'

ROBBIE WEE (FI)	1720:1	1.45,8 m, 1.47,3 am			54.373
18, br. v e Tyson II-Ljungens Razzia e Ripadals Jinnic	24: 0 0-0-0 0		23: 10 0-0-2 51,2a 650		Tot: 157 25-24-20
Uppf: Mattila Laura & Linda, Finland	Wiberg E	Ro	8/7-8	3/1680	0 53,2 cc - ,6'
Åg: Smedhult Roger & Anjela	Wiberg E	Am	5/8-12	1/1740	d 7 g cc - ,8'
År	Wiberg E	Rå	10/9-8	1/1660	3 51,7 cc - ,6'
Mörkblå, vitt axelparti & ärm; Vit	Wiberg E	L	17/9-1	2/1660	3 51,4 cc - ,6'
Elin Wiberg (Carina Wiberg)	Wiberg E	Ax	7/10-10	2/1660	0 02,1 g cc - 1'

ELLA ESTRELLA	1760:1	*1.48,1 k, 1.51,2 ak			27.275
11, mbr. s e Ernst Ronaldo-Bellona N. e Niklas II	24: 1 0-0-0 48,1 375		23: 14 2-2-3 48,1 4.025		Tot: 83 14-15-12
Uppf: Lunde Malin P, Munkfors	Lunde E M	Ax	7/10-10	1/1700	3 49,7 cc - 1'
Åg: Lunde Malin P, Munkfors	Lunde E M	F	14/10-14	1/1660	1 48,4 cc - ,8'
År	Lunde E M	S	21/10-2	2/1680	2 50,2 cc - ,6'
Mblå, svart/grå vinkel,&ärmrevär; sva	Lunde E M	Ar	11/11-6	1/1700	1 48,1 cc - ,8'
Emma M. Lunde (Malin P. Lunde)	Lunde E M	F	29/3-21	2/1820	4 48,1 cc - 2,5'

SLÄTTHANS FANTASY	1780:1	1.47,3 k, *1.55,7 am			29.025
12, br. s e Fantom-Slätthans Tinny e Tyson II	24: 0 0-0-0 0		23: 18 1-3-3 47,3 3.775		Tot: 75 17-11-10
Uppf: Blücher Mikael, Hörby	Mattsson L	F	14/10-14	1/1680	2 47,3 cc - ,8'
Åg: Nordmarkens Travällskap, Arjäng	Våler Bodin L	A	29/10-1	1/1680	0 53,6 cc - 1'
År	Lindh A	Ar	11/11-6	1/1720	3 58,7 cc - ,8'
Svart, turkosa fält, axelkl.&ärm.; sv	Werner L	Ar	11/11-12tr	1/1820	0 07,4 cc - ,8'
Isabella Eriksson (Sandra Edvardsson)	Eriksson I	Am	20/4-10m	1980	-- - ,8'

CALAMITY JANE	1780:2	*1.47,4 m, *1.51,6 ak			20.325
6, isab. s e Sävraprs Zatsiki-Thyra e Tyson II	24: 0 0-0-0 0		23: 7 5-1-0 47,4 10.900		Tot: 21 9-5-2
Uppf: T&T Travservice KB	Eldh F	A	9/7-9	2/2260	1 49,5 g cc - 1'
Åg: Eldh Karin & Filippa, Partille	Eldh F	Vi	11/8-1	5/1620	1 56,7 a cc - ,8'
År	Eldh F	Vi	13/8-1	2/1620	1 51,6ag cc - 5'
Ljusgrön, vit vinkel & ärmindel; grön	Eldh F	Ar	10/9-8	2/2200	1 47,4 cc - ,8'
Filippa Eldh	Eldh F	F	14/10-2	6/2140	2 55,8ag cc - 5'

JärnMagazinet

Kategori A 4-åriga och äldre, ridna av A-B- eller C-licensinnehavare. 1280 m. Monté. Tillägg Intervallhandicap grundtid 2.53,0 intervall 3 s/20 m. Prispoäng: 500-250-175-125-100-(75). Ingen insats och inga prispremier i detta lopp.



Start: 16.10

ÄLECTRA		1280:1	*2.53,3 k, 2.58,0 ak		9.550
	7, brskm. s e Karajan Di Leva-Kastanjeg. O'boy e Pepsi	24: 1 0-0-0 55,7 125		23: 26 4-5-6 53,3 5.525	Tot: 49 8-9-7
1	Uppf: Fasth Susan, Virestad	van der Wal N	Kr	22/10-4 3/1200	2 01,5 cc - ,5'
	Äg: Fasth Susan, Virestad	van der Wal N	Kr	22/10-8m 2/1260	3 04,4 cc - ,5'
	Svart, blå axelsk.&axelp. vita stj; sv	van der Wal N	E	29/10-2 2/1180	3 57,3 cc - 1'
Ax	Natalie van der Wal (Martina van der Wal)	van der Wal N	Am	6/4-4 4/1160	4 55,7 cc - ,5'
		van der Wal N	Am	20/4-1 1320	-- -- ,5'
MAGICA DE HÅX		1280:2	2.52,0 k		8.875
	9, brskm. s e Lufsen II-Skråms. I am Alive e Dalton Vd Voorstr.	24: 1 0-0-0 01,9 75		23: 19 1-3-5 52,0 2.600	Tot: 64 7-8-13
2	Uppf: Andersson Maria A, Bro	Hedeland L	Ax	7/10-1m 1/1160	5 11,7 cc - ,5'
	Äg: Hedeland Othilia & Lowelia	Hedeland O	Ax	7/10-7 1/1700	3 52,0 cc - ,5'
	Svart, rosa stjärna & stj. ärm; sva	Hedeland L	Mp	25/11-13rr 1/1160	3 04,8 cc - ,5'
S	Lowelia Hedeland a	Hedeland O	S	10/3-21 2/1200	7 01,9 g cc - ,5'
		Hedeland O	Am	20/4-11 1280	-- -- ,5'
SILVER DISA		1360:1	2.39,3 k, 2.46,1 ak		5.100
	7, mbr. s e Lufsen II-Silver Queen e Gläntans Domino	24: 1 0-1-0 41,8 250		23: 13 0-0-1 46,1a 350	Tot: 46 3-8-3
3	Uppf: Odder Hanna, Örebro	Hurtig A	Mp	11/7-5 2/1200	5 51,2 cc - ,5'
	Äg: Hedberg Leia & Wiklund Kim, Kvänum	Hurtig A	Mp	11/7-9 2/1140	3 46,1 a cc - ,5'
	Mblå, guld hästsko&mörkrosa ärm; mbl	Hurtig A	L	17/9-5 1/1140	0 50,1 cc - ,5'
Ax	Leia Hedberg (Pär Hedberg)	Hurtig A	L	17/9-10 1/1200	0 53,8 cc - ,5'
		Hedberg L	E	29/3-21 4/1140	2 41,8 g cc - ,5'
HAGSTADS ROCKY		1380:1	2.35,5 k, 2.35,9 ak		13.425
	11, skm. v e Röding-Minette IV e Dusol	24: 0 0-0-0 0		23: 19 0-0-1 40,6 850	Tot: 129 6-13-13
4	Uppf: Brodén Annika & Jönsson Mikael	Eriksson I	F	14/10-3 1/1640	0 50,7 cc - ,5'
	Äg: Nordmarkens Travällskap, Arjäng	Eriksson I	F	14/10-11 2/1180	0 47,7 g cc - ,5'
	Svart, röd bröstb. romber&axelkl.; sv	Eriksson A	Ar	11/11-1 1/1220	0 44,6 cc - ,5'
Ar	Linnea Johansson (Sandra Edvardsson)	Johansson Wikberg	Ar	11/11-7 1/1160	5 43,2 cc - ,5'
		Olsson S	Am	20/4-1 1400	-- -- ,5'
DOUGLAS MO		1380:2	*2.37,8 k, 2.40,3 ak		9.775
	10, sv. v e Rasmus II-Amila e Kasper I.	24: 0 0-0-0 0		23: 10 0-1-1 49,5 425	Tot: 97 5-8-12
5	Uppf: Björkmarker Kurt & Ann-Mari	Olsson L E	Vg	12/8-9 2/1224	0 49,5 g cc - ,5'
	Äg: Olsson Anders, Stillingssön	Olsson L E	Ar	10/9-5 1/1720	0 54,2 cc - ,5'
	Blå, gula hängslen & ärm; blå	Olsson L E	Ar	10/9-11m 2/1320	0 19,0 cc - ,5'
A	Linnéa E Olsson (Anders Olsson)	Olsson L E	Ax	7/10-1m 1/1260	0 46,1 cc - ,5'
		Olsson L E	A	29/10-12 3/1140	d u g cc - 1'
HAGSTADS MIO		1420:1	2.31,2 k, 2.42,2 ak		11.000
	8, rsk. v e Röding-Minette IV e Dusol	24: 0 0-0-0 0		23: 24 1-3-3 31,2 2.125	Tot: 90 10-9-10
6	Uppf: Brodén Annika & Jönsson Mikael	Johansson S	Ar	11/11-3 1/1140	d 5 g cc - ,5'
	Äg: Nordmarkens Travällskap, Arjäng	Norsell G	Ar	11/11-9m 1/1200	3 03,0 cc - ,5'
	Vit, ljusrosa/rosa bröstband; vit	Mattsson L	Mp	25/11-10 1/1300	3 31,2 g cc - ,5'
Ar	Mary Ledin (Sandra Edvardsson)	Mattsson L	Mp	25/11-12 1/1180	2 32,5 g cc - ,5'
		Ledin M	Am	20/4-5 1700	-- -- ,5'
ALISSA		1440:1	2.28,4 k, 2.38,9 ak		25.116
	10, mbr. s e Zentor-Prinsessa e Kasper I.	24: 2 1-0-0 29,0 500		23: 29 6-6-3 28,4 6.200	Tot: 139 22-21-22
7	Uppf: Fransson Karolina, Långasjö	Grönvall Hallerstedt	Ar	11/11-9m 1/1220	1 47,9 g cc - ,5'
	Äg: Fredriksson Amelia, Kil	Mattsson L	Mp	25/11-5 3/1140	1 30,6 cc - ,5'
	Lj.rosa, guld/vita stolpar, axp; lj.ro	Olsson S	E	6/4-7m 1/1240	0 46,2 cc - ,5'
Ar	Saga Olsson (Lea Mattsson)	Mattsson L	E	6/4-14 2/1140	1 29,0 cc - ,5'
		Mattsson L	Am	20/4-5 1720	-- -- ,5'
HILDA III		1500:1	2.21,3 k, 2.18,8 ak		31.750
	16, br. s e Vivaldi-Helima e Almnäs Ulex	24: 0 0-0-0 0		23: 15 2-2-3 24,5 2.600	Tot: 213 23-33-31
8	Uppf: Månsson Nina	Eriksson A	F	14/10-3 1/1740	1 26,7 cc - ,5'
	Äg: Karlsson Nils-Erik & Linnea, Viktor	Eriksson A	F	14/10-9 3/1140	2 27,0 g cc - ,5'
	Rosa, turkos rutig & ärmrevär; rosa	Grindenäs E	Ar	11/11-3 1/1220	d 4 g cc - ,5'
Ar	Ely Grindenäs (Andrea Grindenäs)	Grindenäs A	Ar	11/11-11 1/1680	1 26,1 cc - ,5'
		Grindenäs A	Am	20/4-5 1780	-- -- ,5'



För vilken häst klappar ditt lite extra?

Vårt mål är att alla travhästar ska få ett bra liv efter tävlingskarriären. Använd QR-koden för att ge ditt stöd till en häst på lifeafterracing.se





UNDERSTARTERLISTA

ÅMÅL 20 APRIL

LOPP 1

1280- Åmål
1300- Linnea Kemi Voss
1320- Åmål
1340- Eden H Grönvall
1380- Sebastian Jonsson
1400- Amelia Lindh
1440- Hannah Dahlström

LOPP 2

1680- Åmål
1700- Mathilda Burge
1720- Åmål
1740- Hilda Sundin
1800- Rebecka Lennartsson
1820- Kevin Elg
1860- Amanda Nilsson

LOPP 3

1280- Åmål
1320- Åmål
1340- Joline Aronsson
1360- Leia Hedberg

LOPP 4

1680- Åmål
1700- Åmål
1760- Felix Lundberg
1780- Elias Gustafsson
1800- Moa Weiberg
1880- Klara Daniel

LOPP 5

1680- Åmål
1700- Alva Persson Lunde
1720- Åmål
1740- Gry Norsell
1780- Sofie Persson
1800- Mary Ledin

LOPP 6

1680- Åmål
1700- Åmål
1740- Lucas Van der Wal
1780- Felicia Persson
1800- Amelia Fredriksson
1820- Elina Selander

LOPP 7

1280- Åmål
1300- Tindra Mahony
obs springspår
1320- Åmål OBS springband
1340- Vera Christernisson
obs springband
1440- Inez Gustafsson

LOPP 8

2080- Åmål
2100- Tilda Silven
2120- Åmål
2260- Tilda Norlander

LOPP 9

1280- Åmål
1300- Lykke Väler
1320- Åmål
1340- Sofie Persson
1360- Signe Nyblom
1380- Kerstin Lidmer
1460- Malin Arnerlöf

LOPP 10

1680- Åmål
1820- Åmål
1880- Elly Grindenäs
1980- Natalie Van der Wal

LOPP 11

1280- Åmål
1300- Othilia Hedeland
1320- Åmål
1340- Henning Malmqvist
1360- Elias Gustafsson
1380- Alva Forsell
1460- Oscar Åslund

LOPP 12

1680- Åmål
1700- Arvid Eriksson
1720- Åmål
1760- Elin Ivarsson

LOPP 134

1680- Åmål
1700- Isabella Eriksson
1720- Åmål
1760- Filippa Eldh
1780- Emma M Lunde

LOPP 14

1280- Åmål
1360- Åmål
1380- Mary Ledin
1420- Elly Grindenäs
1440- Lowelia Hedeland
1500- Leia Hedberg